君の格闘魂に一撃！ごぉ～っついゲームマガジンじゃっ!!
1994年6月1日発行(毎月1回1日発行)第9巻第6号
1986年10月22日第三種郵便物認可
ゲームボーイ
6
1994.JUN
MONTHLY
390YEN
(本体価格379YEN)
遂に待望のSFC版登場！
次世代格闘アクションの野心作!!
FIGHTER'S HISTORY
ファイターズヒストリー／SFC
ファイターズヒストリー・ダイナマイト／NEOGEO
Game Gear
春の2大大作
魔導物語II～アルル16才～
+
ワールドダービー
5月のGGは両横綱の睨み合い！
情報公開規制ギリギリの徹底詳解!!
NEW SOFT PICUP!
ハード別新作情報
SFC
ソードワールドSFC2
MOTHER2～ギーグの逆襲～
項劉記
P C
ブランディッシュ
ときめきメモリアル
ワールドヒーローズ2
M D
ソニック・ザ・ヘッジホッグ3
アウトランナーズ
シャイニングフォースCD
たすけて！コナミさん
4号連続の連載小特集企画！
いよいよコナミが動き出す!!
ついていきます、どこまでも!!
KONAMI Special

ゼッタイもらえる!
目覚ましボンバー プレゼントキャンペーン

両方買えば、全員もらえる。

ボンバーマンファンにニュース!爆発音で起こしてくれる、ぬいぐるみ型「目覚ましボンバー」がもれなくもらえるぞ!「スーパーボンバーマン2」についている応募券と年内発売予定の新ボンバーマンシリーズについてくる応募券、計2枚を集めればいいんだ。詳しくは、「スーパーボンバーマン2」に入っているチラシを見てね。(応募券はしっかり保管してなくさないように!)

※商品の送料390円は応募者負担です。

目覚ましボンバー

セットした時刻になると連続的に爆発音が鳴る。
ぬいぐるみサイズは16cm。

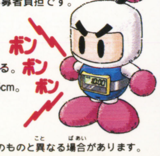

※賞品のデザインは実際のものと異なる場合があります。

新機能満載。こんどのボンバーマンはココがちがう!

SUDDEN DEATH サドン・デス

今回のバトルゲームでは『サドン・デス方式』を採用。パスワード画面に「5656」と数字を入力するだけでDRAW(引き分け)をなくすことができるのだ。タイムオーバーを狙って逃げまくる戦法はもう通用しないゾ!

互いの力はほぼ互角、なかなか決着がつかない。このままではDRAWゲームになってしまう!

30秒前!周りのブロックが埋り始めたが…前回ではここまででブロックは止まっていた。

「サドン・デス」ではブロックは画面中央にまで押し寄せてしまう。先に潰されると負けだ!

G-BOMBER ゴールデンボンバー

バトルゲームの設定画面でこのモードを『ON』にすれば、一度勝者となったボンバーマンの体が、次の対戦から全身金色に変身するというものすごくゴージャスな機能だ!とにかく勝ちまくって目立ちたい人向きのハデハデモードだ!

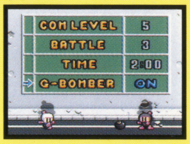

ROULETTE ルーレット

熾烈なバトルを戦い抜いた勝者にしか回すことのできない由緒あるルーレットだ。このルーレットには数種類のアイテムが記されており、止まった場所のアイテムが1つ取得できる。そのアイテムは次回のバトルに持ち越せるのだ!

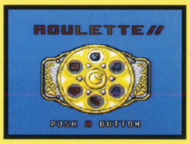

HUDSON GROUP
HUDSON SOFT®

本　　　社　〒062 札幌市豊平区平岸3条5丁目1番18号 ハドソンビル TEL 011-841-4622 FAX 011-821-1854
ハドソン東京　〒162 東京都新宿区市谷田町3丁目1番1号 ハドソンビル TEL 03-3260-4622 FAX 03-3235-4653
ハドソン大阪　〒542 大阪市中央区東心斎橋1丁目1番10号 大阪料理会館ビル5階 TEL 06-251-4622 FAX 06-251-6244
(ハドソン札幌・ハドソン名古屋・ハドソン福岡)

MD

今月のＭＤ／New Soft Pic up! は、超超超話題のＭＣＤ最新作!!『シャイニングフォースCD』1本にしぼった御紹介ッ!!あの外伝Ｉ＋II＋αが、１枚のCDで遊べてしまうというのだからビックリだ!!

シャイニングフォースCD…のみ

PC

発売本数だけだとちょっとサビシイ気持ちになっちゃうPCエンジンだけど、１本１本の中味はグンッ／と濃ぉ～くなっているぞ／とにかく遊び込める作品がそろい踏みなのだ／GWもPCエンジンで決まりだな。

ワールドヒーローズ２……………他

SFC

今月も発売本数は全ハード中、圧倒的な首位に立つ／さぁさぁさぁみんな、もうそろそろソフトを差し換えてもいいころだぜ。ＳＰＧに格闘アクション／歴史ＳＬＧ!!ＳＦＣラインナップは充実しまくりなのだッ。

Jリーグ・プライムゴール2……他

ゲームボーイ 6

1994.JUN

GB特選！最新ソフト!!

ソニック・ザ・ヘッジホッグ3 MD 10
ソードワールドSFC2 MD 12
ブランディッシュ PC 14
魔導物語II～アルル16才～ GG 16

Fighter's History

アーケードで、そしていよいよSFCでッ／ 話題沸騰中の『ファイターズヒストリー』2作品を徹底紹介／ 連続技中心でお送りする、使える記事だぞっ!!

ファイターズヒストリー SFC ……………………………4
ファイターズヒストリーダイナマイト NEOGEO ……8

驚異!!、あの「溝口十段」は決まるのか?注目!

たすけて!コナミさん KONAMI Special!!

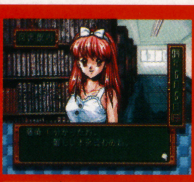

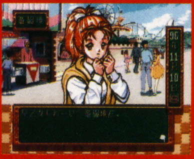

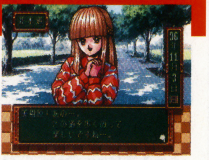

今月から４号連続ではじまるコナミ連載小特集／ 停滞気味なゲーム業界にカツを入れるべく、遂に巨人が動き出した!! たとえコバンザメと罵られようとも、ついていきます。

ときめきメモリアル PC ……72
バンパイアキラー MD ………68

C・O・N・T・E・N・T・S

GAME INDEX(ハード別五十音順)

■スーパーファミコン
項劉記 36
コットン100% 132
シャドウラン 54
真・女神転生II 50
Jリーグサッカー プライムゴール2 36
スーパーボンバーマン2 56
スラップスティック 137
ソードワールドSFC2 12
超原人 42
ドラッキーのAリーグサッカー 134
美女と野獣 138
ファイターズヒストリー 4
FEDA 144
MOTHER2 140
幽☆遊☆白書2 36
らんま1/2超技乱舞編 46
ロードランナーツイン 136

■ゲームボーイ
セーラームーンR 92

■メガドライブ
アウトランナーズ 142
シャイニングフォースCD 38
ソニック・ザ・ヘッジホッグ3 10
バンパイアキラー 68
ぽっぷるメイル 52
モータルコンバット 35

■ゲームギア
エイリアン3 81
スクラッチゴルフ 83
スパイダーマン 82
ソニックドリフト 76
とられてたまるか!? 84
魔導物語I1 16
ワールドダービー 78

■PCエンジン
GS美神 40
誕生～Debut～ 40
ダイナスティックヒーロー 40
ときめきメモリアル 72
ネオ・ネクタリス 40
ブランディッシュ 14
ワールドヒーローズ2 40

■ネオジオ
ファイターズヒストリーダイナマイト 8

徹底攻略・定石

今月はドドドッドォーン／と豪華5本立てでお送りする攻略スペシャル巨編／ 我々の血と汗と涙と情眠の結晶を、あますところなく君にお届けしよう。

今度のナンバー１は誰だ!?発売直後徹底攻略だッ!!
らんま1/2超技乱舞篇 …………46
アトラス様直々にお答えを下さったQ&A集!!
真・女神転生II ……………………………50
3人のキャラそれぞれの特性を探る実践攻略!!
ぽっぷるメイル ……………………………52
サイバーパンク10周年記念作品／序盤のチェック
シャドウラン ……………………………54
爆殺せよ／己れ以外の者にはすべて死をッ!!
スーパーボンバーマン2 ………56

やっぱり今月も!! GG連載特集!!

CS5研vsアニキ倉西／ ソニドリ真の王者を決するべく、今、直接対決の時がやってきた!!

ソニドリその他!! 76

STAFF

編集長／東本人志　副編集長／安藤伸一
編集／倉西誠一子・岩崎誠子・長門克子
編集協力／秦智彦・竹田貴裕・藤平吉和・Johnny小笠原・佐藤桂一・坂梨琢磨・荻原冬樹・津村幸生
イラスト／渡辺血血子
デザイン／スクウェア・しのらんど・石光淳弥
編集部／株式会社アズ・コーポレーション
〒160　新宿四谷4-32-8-2F
発行所／マガジンボックス
印刷所／大日本印刷

REGULARS

GB CHANNEL ………………19
おたっく倶楽部 ……………………23
ザ・裁判 ……………………………24
新作スケジュール ……………26
道場—真の武士道— ……………28
『美少女伝説memorial'93』
プレゼント当選者発表／ ………29
心と心のキャッチボール ………58
埼玉モータリアンクラブ ………85
大鳥居スポーツ ………………86
PRESENT ……………………98
LOVE&SERVICE …………107
緋王伝ファンクラブ ……………126
愛のH. R. V. ………………127
月刊RPG情報発信局 ………128
ギャルゲー学園 ………………145
次号予告＋編集後記 …………146

※パッションキングダム2は、御好評のうちに、本当に終了いたしました。

表紙のイラスト：『ファイターズヒストリー』©DATA EAST CORP
©1994 KONAMI ALL RIGHTS RESERVED.

それぞれの理由で、9人の格闘家たちが集まった。熱い戦士たちの熱い戦いが、今ここで幕開く……!!

ファイターズヒストリー

今、ネオジオで熱い戦いを展開している"ダイナマイト"。その前作が、SFCで登場だ!!

■SFC ■データイースト
■5月27日発売
■¥9800(税別)
■20M

誰が最強の格闘家なのか……。決めるのはキミだ!!

ヒストリーってこんなゲーム

今、ネオジオで大人気の対戦型格闘ACG、ファイターズヒストリーダイナマイトの噂は、もう読者諸君は耳にしていることと思う。まだって人は、この後のページで紹介してるんで、参照してくれよな。っと待った、まだページをめくるなよ。こっちが先だぜ。

このゲームは、そのダイナマイトの前作に当たる。当時は別にネオジオのゲームでもなく、普通のアーケードゲームだった。ストIIの出た後だったんであまり注目はされなかったものの、豊富な隠し技や個性的なキャラなどが一部で大好評を博した、隠れた名作だ。このSFC版でもそんな隠し技やキャラの魅力は健在。対戦の緊張感もより高まって、見逃せないゲームに仕上がっているぞ。今SFCで最も熱い格闘ACG、それがこれ、Fヒストリーだ!!

▲ボスはあのカルノフ!! 口から火ィ吹くぞ!! 怪しい飛び蹴りするぞ!! 空中で膨れるぞ!! ……ホンッット、よくわからん奴。

必殺技でトドメをさすと、画面がそりゃあハデにフラッシュ!! 演出だって最近の格闘ゲームにゃ負けてないぜ!!

ファイターズヒストリーの楽しみ方 1

キャラ固有の弱点を狙おう!!

それぞれのキャラには、固有の弱点が設定されている。そこを狙って攻撃をすれば、普段よりも大きなダメージを与えられるほか、何度か攻撃するとその部分が光りはじめ、さらに攻撃を加えると弱点部が剝がれ、一定時間行動不能、いわゆるピヨリの状態にする事が可能なのだ。逆に言えば、弱点を狙わないかぎりどんなに連続で攻撃をいれようが相手はピヨらない、ということになる。さらに言うなら、ピヨるのは1ラウンドに1回きりということになるわけだ。この辺をきちんと把握しておかないと、戦いを有利に展開させることはできない。まずはヒストリーの常識として、覚えておいてほしいポイントだ。

ここが弱点よ♡

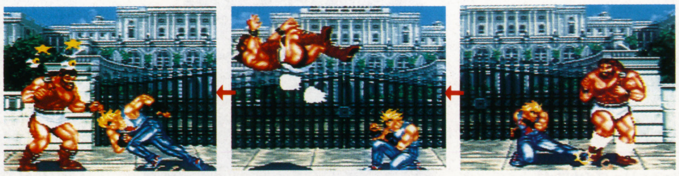

▲弱点に運よく攻撃がヒットすると、一瞬そのポイントが光る。それでもって弱点の位置を判別するのだ。そしたら、そこへガシガシ攻撃を入れてやる。そうすると、そのうち弱点が剝がれてしまう。そうなったらこっちのものだ。めっちゃくちゃ痛い連続技をたたき込んでやれ!! このゲーム、連続技がホント強いのよ。ピヨったら、まず終わりと思って間違いないね。

ファイターズヒストリーの楽しみ方 2

隠し技をさがそう!!

このゲームには、隠し技というものがある。たとえばアーケード版で言うなら、インストカードに書いていない技が存在する、ということだ。SFC版のマニュアルも見せてもらったが、当然ここにも書いていない。必然的に自分で探さなくてはならないことになるが、もしかしたら必要に迫られて今回の記事で幾つか紹介しているかもしれない。おお、ここで各記事を読み飛ばすことが出来なくなってしまったわけだね、読者を引きつける、なんてナイスなアイディアなんだ(←全然引きつけてねぇよ)。……ともかく、これらの技を知っていれば、戦いを有利に展開させることが出来ることは間違いない。

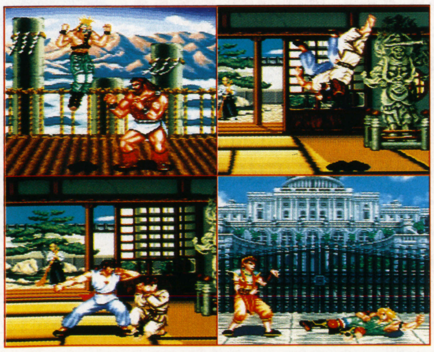

▲左上、マットロック。右上、リョウコ。左下、リー。右下、ジャン。それぞれの技の名前、コマンドはなーいしょ。他にもあるからね。

©1994 DATAEAST CORP.

リョウコ

天才柔道家少女は
世界一の格闘家を目指し
旅立つ。果たして彼女の
行く手に待つものは…?

超山嵐　←↙↓↘→＋中大P
近い間合いで
一本背負い　←↙↓↘→＋中大P
少し離れて
前転受け身　←ため→＋P

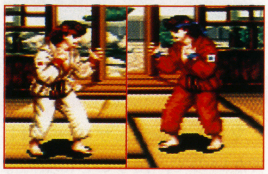

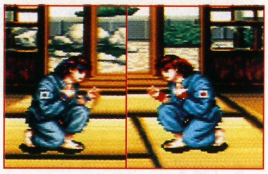

リョウコはこう戦え!!

基本的に遠距離にいると全くもって手が出せないのがリュウコの特徴。そりゃそうだ、必殺技は(一つを除いて)みんな投げ技なんだから。ただ、身のこなしは素早いし、リーチも特に短いわけではないので敵のふところに飛び込むことは、それほど困難ではない。で、敵のふところに飛び込んだら、下に書いてあるような技で攻めるのがよい。ちなみに唯一投げではない必殺技の前転受け身だが、これは遠い間合いから出してはいけない。まず敵がどんな技を出したところで打ち負けるのはこっちのほうだからだ。この技は、敵の起き上がりに合わせて出しておき、ガードさせてそのまま投げに転じる、といった使い方が有効だろう。というより、それ以外の有効な使い方が、よくわからない。あとは弱、中、強で回転数が違うので、フェイントに使うことができるくらいか……。

リョウコ使いはこれを使え!!

縦四方固め

▲右斜め下＋強パンチ（自分が左にいるとき）で巴投げになる。巴投げのモーションに入ったら、↓↓中央Pと入力してやると縦四方固めになる。これはいわゆる締め技で、投げ＋締め何段回分かのダメージが与えられるって寸法だ。

一本背負い

▲前から後ろまでの半周で超山嵐が出るわけだが、間合いが遠いと一本背負いになる。ダメージは山嵐に遠く及ばないが、間合いは異常に広い。中間間合いでの牽制に有効だ。

ホーラ吸い込んだ

フェイリン

中国殺人拳の達人であり、京劇界のトップ女優でもある。何事も自分が№1でなければ気がすまない、プライドの高い彼女は、格闘界でも№1の地位を獲得するために、この戦いに参加する。

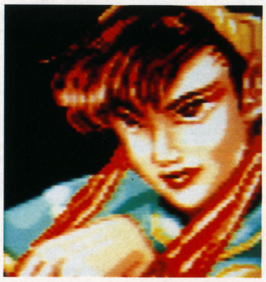

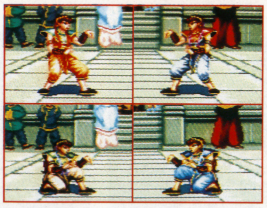

フェイリンはこう戦え!!

敵との距離が開いているときは、蟷螂断で様子を見つつ、適当なところで空中蟷螂断やジャンプキックを交え、翻弄する。はっきり言って、これだけで敵は迂闊に飛び込んでこれないはずだ。他には、蟷螂断で敵を飛ばせて白鶴双飛拳で落とすという手が使えなくもないが、どうも白鶴双飛拳は溜め時間が長めのようで、イマイチ上手くいかないことが多い。ちょっとペケ。

蟷螂斬　↓↘→＋P
空中蟷螂斬　空中で←↙↓＋P
白鶴双飛拳　↓ため↑＋P

レイ

常に鍛錬し続けるマーシャルアーツファイター。幼い頃からマーシャルアーツを学び、数々の修行の末に独自の格闘スタイルを確立する。刑事として活動していたが、さらなる精進のため、旅立つ。

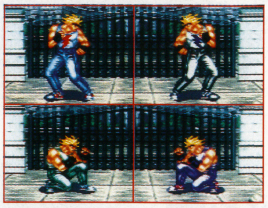

レイはこう戦え!!

ホイールキックが強い。間合いを調節すれば、敵の飛び込みは一方的に返すことが出来る。また、出かかりが無敵らしいので、起き上がりに飛び込まれたときなどは出しておくのがいい。他には中間距離からいきなりダイナマイトタックルを出すと、反応できずに食らってくれることが多い。また、この技は攻撃判定が縦に広いので、多くの場合弱点にヒットしてくれるぞ。

ビッグトルネード　↓↘→＋P
ホイールキック　↓↙←←＋K
ダイナマイトタックル　→→＋P

サムチャイ

タイのムエタイ最強のチャンピオン。両親のいない彼は、幼い兄弟を養うためにムエタイの世界に入る。しかし、あまりの強さ故に対戦相手がいなくなってしまったので、新たな敵を求め、旅立つ。

サムチャイはこう戦え!!

マットロンデュサロップはじつはかなりスキがでかいので、使うときは要注意だ。あと、強パンチでの投げは、敵をつかんで頭を攻撃するので、頭が弱点の敵を相手にしたときはこれを狙う。これ1発でピヨることも多いのだ。で、その後強パンチの裏拳をキャンセルしてパップソウカウを出すと、連続技として3発入る。これだけで敵はイッちまうはずだ。はっきりいってピヨらせれば勝ち。

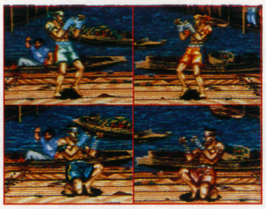

マットロンデュサロップ ↓↘→P
ティカウコーン ↓↘→K
パップソウカウ 同じ強さのＰＫ同時

マットロック

闘うロックギタリスト。風の噂に伝説のギター、"ゴールドアタックス"を持つものが戦いの場にいると聞き及び、この大会に参加する。果たしてことの真相は？　彼はギターを入手できるのだろうか？

マットロックはこう戦え!!

トリッキーな動きを利用して、通常技で翻弄する。また、オーバーヘッドキックは敵がしゃがんでガードしていると当たるので、ガチガチにガードしているような相手ならガンガン押していってOK。ただし、ガードされるとその後のスキがデカいため、投げられちゃったりすることが多い。使いどころをうまく見極める必要があるかな。

スピニングウェーブ ←ため→P
オーバーヘッドキック ←ため→K
ロードハリケーン ↓ため↑K

リー

最強の中国拳法"八極拳"の使い手は復讐鬼と化し、父の仇を討つために この武闘会に参加する。

絶招歩法 ↓↘→＋P
穿弓腿 ↓↘→＋K

リーはこう戦え!!

どういうわけか、絶招歩法のダメージが異常にデカい。っかしーなー、アーケード版では、こんなに強かったかなぁ？　ちなみに絶招歩法がヒット中（ガードされていても可）に→→中パンチ（自分が左にいるとき）で隠し技のダッシュ頂肘が出せる。これが上手く2発入っちゃった日にはもう、体力なんかきゅきゅーっと減っちゃって、もう闘う気力ナッシング、になっちまうわけだ。そうそう、それと覚えておいてほしいのは、一見すると対空技に見える（いや、実際対空にも十分使えるんだけど）穿弓腿は、実は無敵技ではないので、けっこう上からつぶされてしまうことが多いということ。敵との位置関係によっては、素直にガードしたほうがいいことも多いのだ。ちなみにリーの弱点はヒザ。当たりにくいので、まずピヨることはないと思って間違いない。大胆に攻めようぜ。

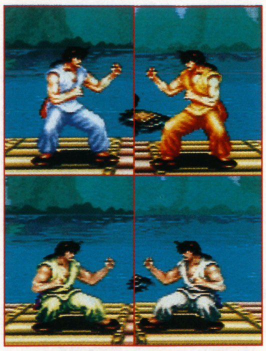

リー使いはこれをマスターせよ!!

絶招歩法

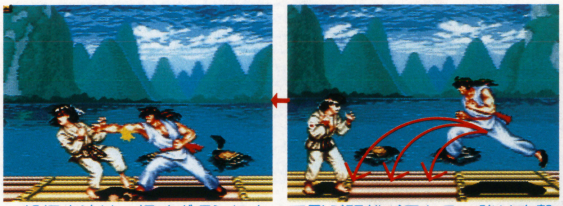

▲絶招歩法は、押すボタンによって飛ぶ距離が異なる。強は攻撃判定が出るまで時間がかかるので、あまり使わないほうが無難だ。

絶招歩法

猛虎硬爬山

穿弓腿

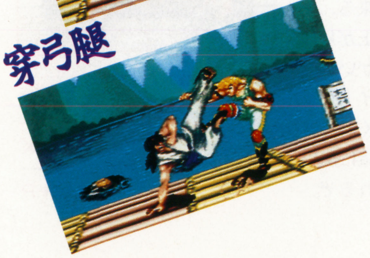

これが発展するとこうなる

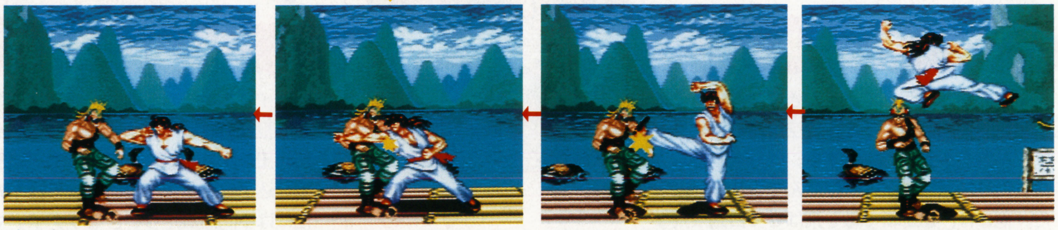

▲まず強キックでめくり気味に飛び込む。まぁ、別に中キックでもいいけどさ。んで、上手い具合にめくったら、中キックをキャンセルして弱の絶招歩法。それがヒットしたら（ここまできていれば、普通はあたるわけだけど）、そのまま→→中パンチ（ここがポイント。中パンチでなくてはいかんのだ）で隠し技のダッシュ頂肘につなく。これでお手軽（でもないか）4段。これが入ったら、まぁ大体勝負は決まっちゃってるな。大体、リーって強すぎんだよ。

ミゾグチ

自称"ケンカ百段"。27歳にして高校2年生。彼は自らが真の番長であることを証明できるか!?

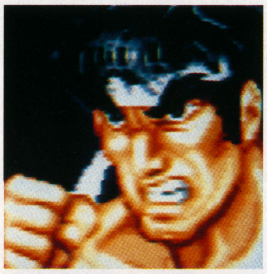

タイガーバズーカ	↓↘→+P
虎流砕	←↙↓+P
空中連続蹴り	↓↘↓+K

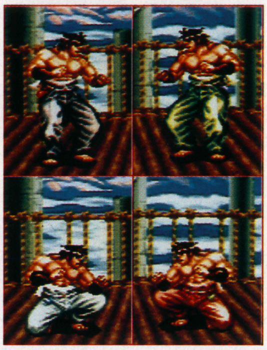

ミゾグチはこう戦え!!

虎流砕が、アーケード版と違ってかなり強くなった。これと空中連続蹴りでミゾグチは十分に闘える。とりあえず、空中連続蹴りを5セット、確実にコマンド入力できるようにするのがミゾグチ使いの急務と言えるだろう。連続技がおっかねぇんだよ、こいつ。

ミゾグチ使いはこれでチェスト!!

空中連続蹴り

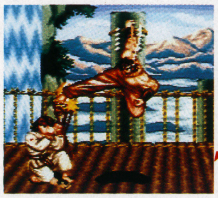

▲技が出ている最中に同じコマンドを繰り返すと最高5段まで続けて蹴ることができる。ミゾグチ最強の武器だ。

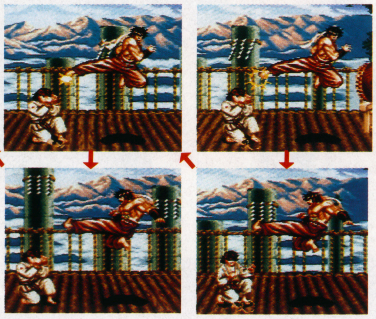

ピヨらせる

チェスト チェスト チェスト チェ……

▲まず、なんとかしてピヨらせる。頭に弱点があるヤツなら、スキをついて連続空中蹴りでイッちまうことが多い。

▲そしたら画面端までズリズリと押していき、近くで強キックをぶちかます。

▲2段目まで入ったら（不安なら1段目でも可）キャンセルして連続空中蹴りにつなぐ。

▲あとはチェストチェストチェスト……と好きなように続けてくれて結構。ここでは連続空中蹴り3段目まであるけど、ホトンドの場合2段目でくたばってしまう。ピヨらせたらミゾグチの勝ちだ。

マーストリウス

プロレスこそ世界最強の格闘技と信じて疑わない巨漢レスラー。今回、彼が主催するプロレス団体が結成20周年を迎え、その記念イベントの一環として、世界各国で壮絶な試合を展開している。

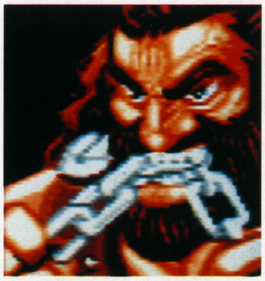

マーストリウスはこう戦え!!

立ち中パンチキャンセルダブルジャーマンという、むちゃくちゃ強い連続技を持っているのがこの男。ピヨらせたらもうこっちのものだ。また、必殺技も全て使い勝手のいいものばかり。……おかしいなぁ、アーケード版でもこんなに強かったっけ？　ちょっと動きの鈍い点がネック。

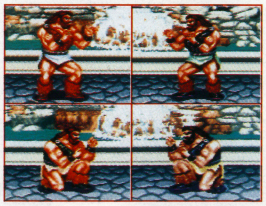

ダブルジャーマン	→↘↓↙←P
ダッシュラリアット	←ため→P
ニールキック	←ため→K

ジャン

完璧主義の体操選手。全ての種目で満点以外取ったことのない彼が、初めて9.98得点に終わる。彼は、自分に欠けているしなやかさと力強さを得るために格闘を始める。その成果を試すため、大会に参戦。

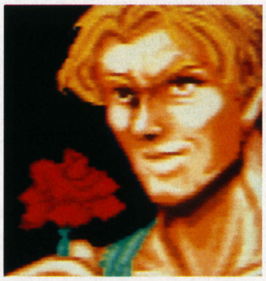

ジャンはこう戦え!!

とりあえず、ニードルシャワーは使い道がないな。この人はかなり技が異質で、なにやってんだかよくわからないということも多い。当たり判定なんかも結構独特のものを持っているので、慣れるまで大変かも。ただ、変だけど基本技は強いので、使い方によってはかなりいいとこいけそうだ。

ニードルシャワー	P連打
ラ・パルローズ	←ため→P

あの構えが、君の家で吠えるっ!!

格闘ゲームの新たな歴史がここに刻まれる！
デコマニア号泣のあの続編が遂に登場だっ!!

ファイターズヒストリーダイナマイト

■NEOGEO■データイースト■4月28日発売

柔道界の女王は16歳!?

リョウコ

嘉納 亮子

弱冠16歳ながら柔の道の頂点を極めた天才柔道家。一本背負いの間合いが２キャラ分と広いので多用すべし。美しく勝つなら肩車♡

あんた本当に女優なの？

フェイリン

リュウ・フェイリン

職業が女優という変わりダネ。基本は蟷螂拳で相手を翻弄し、飛んだところを立ち大キックで撃墜。今回は連続技が入れやすくなった。

凄腕刑事はナイスガイ

レイ

レイ・マクドガル

ハンバーガーとコーヒーを愛するバリバリのアメリカン。コマンドも単純なものが多いのでビギナーにもおすすめできるキャラだ。

クラウン

出身国／？　**職業**／クラウンズ サーカス オーナー　**生年月日**／1960.8.29　**年齢**／34歳　**星座**／乙女座　**血液型**／A型　**身長**／179cm　**体重**／64kg　**好きなもの**／可愛い男の子　熊のレイ　トランプ占い　**嫌いなもの**／可愛くない男の子　夜更かし　**弱点**／マスク

ピエロというだけあって、その動きは実にトリッキーで読みづらい。必殺技は全て溜め系の技で、その後に入力する方向が似ているため、使い分けには慣れが必要だ。蹴りは最強の部類に含まれると感じるのは俺だけか？　立ち小キックと大キック（共にニュートラルで）の当たり判定が大きいような……。

V.S

クラウンはヘッドスタンプが使えるか否かで強さが決まる。必殺技は連発せずに通常攻撃で押しまくれ!!

▼この技、イヤすぎるぅ

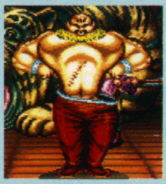

カルノフ

出身国／ロシア　**職業**／神の使い　**生年月日**／1944.12.25　**年齢**／50歳　**星座**／山羊座　**血液型**／A型　**身長**／180cm　**体重**／135kg　**好きなもの**／財宝　権力　ハシゴ　**嫌いなもの**／懲りない挑戦者　農作業　**弱点**／ネックレス

知る人ぞ知る、データイーストの元祖看板キャラクター。今は復讐の炎を燃やす元神の使いだ。ちなみに好きなものはハシゴ(笑)。基本は立ち大パンチかスライディングキャンセルファイアーで押して、飛ばれたらレバー下＋大パンチで対応する。バルーンは起き上がりに使えばOK。無敵中にめくれッ!!

V.S

ジャンプ大キックが当たれば連続技のチャンス。着地と同時に立ち大パンチを入れ、キャンセル100キックだ!!

▼これぞカルノフだぁ!!

©1994 DATAEAST CORP.

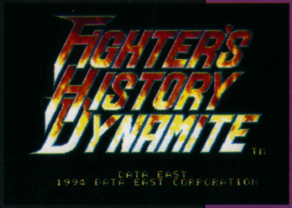

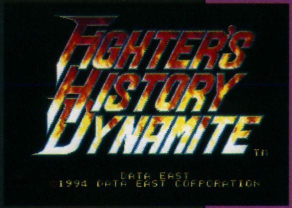

ザジィ

出身国／ケニア　**職業**／アフリカ自然保護の会会長　**生年月日**／1959.8.20　**年齢**／35歳　**星座**／獅子座　**血液型**／O型　**身長**／203cm　**体重**／100kg　**好きなもの**／アフリカの大自然　動物　北東真館空手　**嫌いなもの**／密猟者　自然を破壊する者　**弱点**　はちまき

アフリカの自然をこよなく愛するデータイーストライクなオヤジ。長い手足を活かして他のキャラをよせつけない闘いができる。必殺技のダッキングとステップバックには攻撃判定が無く無敵状態になるという物騒な技だ。ヘルファイアーは、かなり強い部類に入る対空技だ。足払いにさえ当たるぞ。

V.S

ザジィを使いこなすには、まずヘルファイアーの入力～出るまでのタイムラグを覚えること。足払いに当てろ。

▼うおお、燃えちょる!!

ヨンミー

出身国／韓国　**職業**／ツアーコンダクター　**生年月日**　1972.1.2　**年齢**／21歳　**星座**／山羊座　**血液型**　AB型　**身長**／166cm　**体重**／54kg　**好きなもの**　焼き肉　テコンドー　両親　**嫌いなもの**／弱い人　お酒　**弱点**／腰巻き

テコンド使いの彼女はすべての技が蹴り技となっているので、最初は戸惑うかもしれない。必殺技の数は3つと少ないが（三角跳びは除く）通常技が強いのでカバーできるだろう。結局、ネリチャギが出せるか否かで強さが変わってくるキャラだ。オーラスマッシュは地上での先行入力が基本。

V.S

オーラスマッシュは地上で入力するのが基本。ネリチャギは出かかりのみ無敵。無闇に使うと潰されるぞ。

▼実はこのまま移動可!?

臭わなくなったのかなぁ

リー

前作の最強キャラの彼は今回もトップクラスの実力を誇る。スーパー弱絶招歩法は使い勝手がよい。浸透頭は突進系の技を全て返せる。

リー・デェンドゥ

ストイックなウォリアー

サムチャイ

ムエタイといえば、その鮮やかな脚技が思い浮かぶ。新技のティーカウロイは上方に膝をブチ込む、使える技。声が渋すぎるぅ～！

サムチャイ・ソムヤンクン

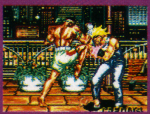

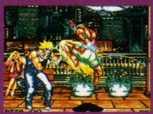

闘うミュージシャン

マットロック

闘うミュージシャンは今回も強い。オーバーヘッドキックは前作通り、下防御は不可。連続ロッドハリケーンは左右移動も可能。

マットロック・ジェイド

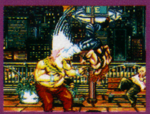

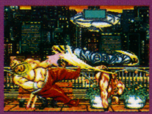

妻のためにがんばる45歳!!

マーストリウス

持ち前の巨体とパワーを活かした攻撃が身上のプロレスラー。ダブルジャーマンは威力が激減。ダッシュ投げ（仮称）を多用すべし。

マーストリウス

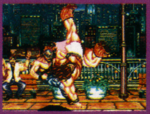

サカモトはいずこに……!?

ジャン

体操選手の彼はその身のこなしの軽さを武器に闘う。ニードルシャワーの削りは恐すぎるぞ！　新技のフリックフラックも使える。

ケンカ百段って誰が決めた?

ミゾグチ

今回も新必殺技をひっさげて自称喧嘩百段が登場！　ごおっついタイガーバズーカは当たれば強い。豪天砕は最高六段まで入るぞ。

溝口 誠

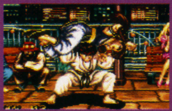

Ryoko My Love♡

俺がこのゲームで一番好きなキャラは亮子だ。好きな理由？愛に理由など必要ないは、たわけが!!…って言うのは冗談で（←本気だぞ）本当は亮子が投げを決める姿がカッコイイから、故に投げを決める度に「カッコイイ」とつぶやくわけだ。キャラに愛情を注いだっていーでしょ？　カワイイし、トンカツ大好きだし……。

あのカルノフが、君の家で丸焼け!?

我らがソニック&テイルスが、三度冒険の旅に出る!

HEDGEHOG 3

注目のオープニングだ!

カオスエメラルド奪わる!ヤ…ヤツは一体!?

そよぐ風、さざめく海、空気のキャンバスに映える緑の大地。美しい自然を横目に、気持ち良さげに浜辺を駆けるソニック&テイルスだが、そんな彼らの前に突然謎のキャラクターが出現。ソニックが持つカオスエメラルドを全て奪い去ってしまった。

ソニック3度目の冒険は、カオスエメラルドを奪い去った謎のキャラ〝ナックルズ〟を追いかける形で展開する。どうやら、ソニックのことを「カオスエメラルドを奪った悪者」と勘違いしているらしいナックルズ。彼の背後には、3度目の正直とばかりにソニックに復讐せんとするDr・エッグマンの影が見え隠れしているんだ。うむ、卑怯なりエッグマン!こいつは許すわけにはいかないぜ。

基本的に、ゲームのシステムなどは前作と変わりなし。相変わらずの横スク超速カッ飛びアクションだ。だがしかし、全6ステージ12エリアに及ぶ壮大なコースの中には、驚きの演出やドキドキの仕掛けがふんだんに盛り込まれているぞ!もちろん、ソニックならではの超高速スクロールアクションは今回も健在。ひとたびスピードに乗ったなら、目にも止まらぬ速さでフィールドを駆け抜けていくのだ。グニグニに入り組んだコースを縦横無尽に駆け回ることこそ、ソニックにおける真の楽しみ。

▲▲▶ソニックのコミカルアクションは、また一段と豊富になっている。可愛い♥

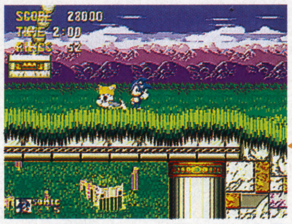

▲前作同様、ソニックかテイルスのどちらか一方を使ったワンキャラプレイも可能だが、やはり2人いた方がゲームは楽しい。

やっぱ2人(?)は一緒でなきゃ

SONIC or TAILS?

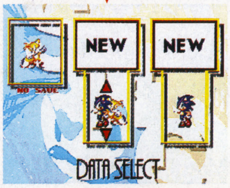

ナックルズ

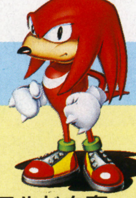

敵か?味方か?
彼の真意は一体…

ソニックからカオスエメラルドを奪った張本人、Dr・エッグマンにだまされているらしい。ソニック&テイルスの行く先々に現れ、様々な手段で2人(?)の邪魔をする。けど、なんとなく憎めない奴だ。

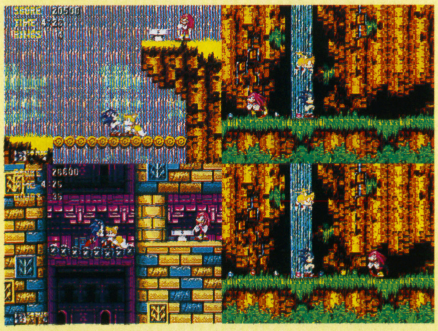

テイルス

頼れる相棒なおも健在
ソニック助けて奮闘!奮闘!

可愛く健気で、その上オプションの時は無敵という、超頼りになる弟分。GG版で身に付けた新アクション〝ヘリテイル〟を引っ下げて、颯爽と登場だ。あの手この手でソニックをフォローするが、たまにポカをやらかす。

必殺(?)ヘリテイル~

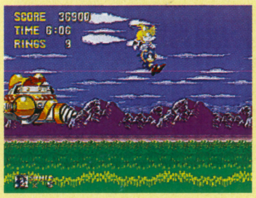

へなへな~

▲ヘリテイエルは、一定時間でへたる。

ソニック

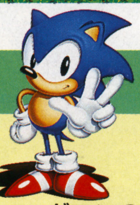

超音速のスーパーヒーロー!
カオスエメラルドを取り戻せるか!?

過去、2度に渡ってDr・エッグマンの野望をうち砕いてきたスーパーヒーロー。言わずと知れた、ソニックシリーズの主人公だ。この『III』でも、自慢の脚力と数々のアクションで魅せてくれるぞ。

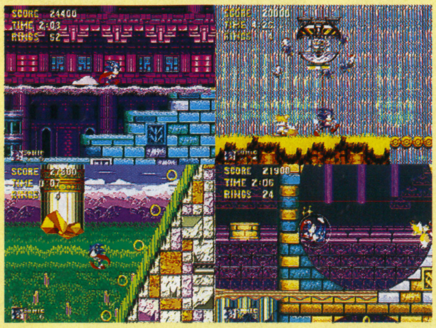

©1994 SEGA

■MD■セガ■5月27日発売
■¥5,800(税別)■16M+B.B

Dr.エッグマン三度目の挑戦！

SONIC THE

息もつかせぬ演出の連続！未体験の快感が君を待っている!!

取り戻せカオスエメラルド！スペシャルステージへGO!!

これが入口です

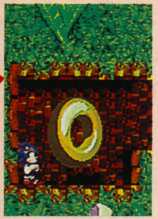

エリアのあちこちに隠されている巨大なリング、これをくぐれば、そこはスペシャルステージだ。ここにある青い玉は、触れると赤い玉に変わる。赤い玉に触れてしまうと、強制的にスペシャルステージから叩き出されてしまうぞ。赤い玉に触れないようにして、青い玉を全て赤色に変えたら（あ〜、ややこしい！）カオスエメラルドを1つ取り戻せるんだ。

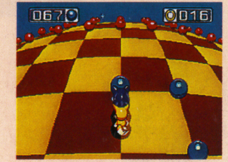

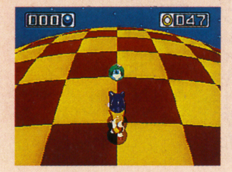

◀スペシャルステージでリングを50枚以上集めると、1クレジット追加される。

最初のステージは、美しい緑の島が舞台。だが、ビュリホな背景に見とれて油断してると、軽〜くやられちゃうぞ。スペシャルステージへの入口もいくつかあるので、あちこち探してみよう。

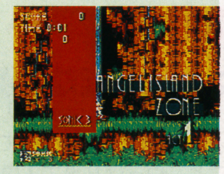

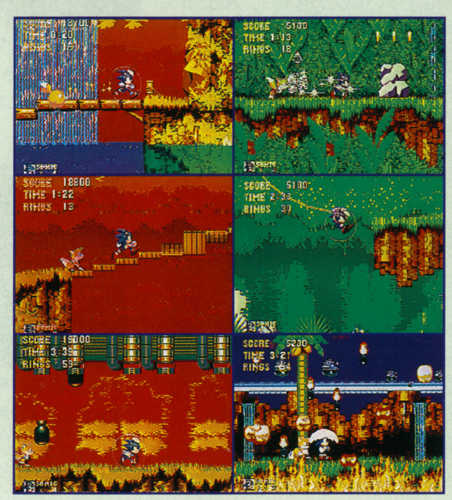

カオスエメラルドを奪ったナックルズを追って、ソニックとテイルスの新たな冒険が始まる。

様々な仕掛けやド胆を抜く演出が、たっぷり盛り込まれた贅沢なステージ。このゲームでしか味わえない、爽快なスピード感を心ゆくまで体験できるステージでもある。

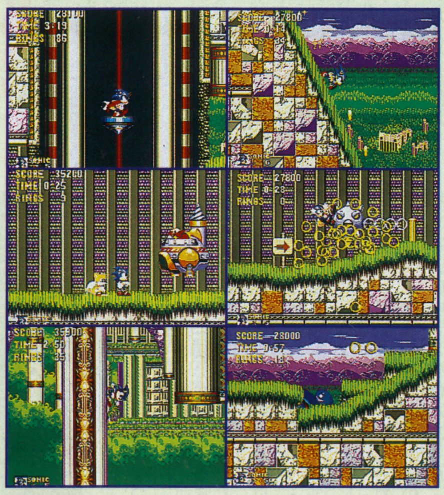

下り下って奈落の底へ!? 走り出したら止まれないノンストップのアスレチックステージ。

おそらく、プレイヤーの大部分は最初にここでつまづくであろう。それほど難しいステージなのだ。泡が出る場所を見つけたら、必ず一度は呼吸しておくことをお勧めする。バリアのバブルが鍵。

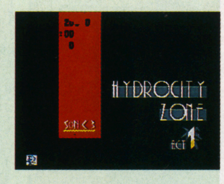

リングよりも空気が欲しい！罠だらけの水中面にどざえもんの恐怖が迫る 急げや急げっ！

TRPGゲーマー狂乱のソード・ワールド、リニューアルして登場!!

ソード・ワールドSFC2

TRPGそのまんまのゲームシステムで好評を博したソードワールドSFCが、ルールなんかはそのまんま、そのかわりシステム面でよりマニアックに、より遊びやすくなって登場だ!!

■SFC■T＆Eソフト■7月15日発売
■¥9,900（予価）■16M＋B.B

あのS・Wが、再びSFCに!!

このゲーム、前作に同梱されていたアンケート葉書に書いてあった要望は全て満たした、というメーカーさんの触れ込みからして只者ではない。

システム的には、前作と全く変わっているところはないので、知ってる人なら全く問題疑問にはいつでもどこでも答えてくれるようになったのだ。

▲あまりに壮大なイメージのタイトル画面。長きにわたるストーリーが、今ここから始まろうとしているのだ！

新たなるSWの世界

ハデになった魔法効果に驚愕!!

今回は、魔法のビジュアルがスンごくよくなった。「ソード・ワールドには、別にハデさなんて必要ないさ」なんてのはマニアのたわごと。やっぱり見てて気持ちいい方がいいに決まってる。前作ではちょっと地味な感じもしたからね。あるいはアンケート葉書でも言われたんだろう、「もっとハデにしてくれ」って。その点、"前作のアンケート葉書に〜"のくだりのように、考慮したんだろう、今回は見てて気持ちいい、いかにも魔法大爆発！　って感じのグラフィックになったのだ。いい感じだね、うん。

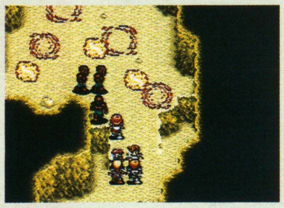
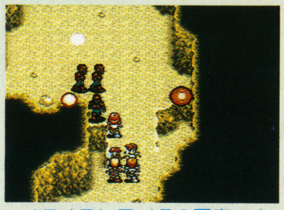
▲これは、ソーサラーの最強魔法、メテオストライクの写真。まず無数の隕石がふりそそぎ、その後大爆発をおこす。メチャクチャハデな呪文だ。…写真だと、なんか地味だけど。

新たなるSWの世界 その2

初めてでも安心♡親切説明コマンド

今回は、初心者プレイヤーのために、説明コマンドというものが登場した。プレイ中、用語やなにかで何か分からないことがあったら、即ウインドウを開いて黄色く輝く"説明"のコマンドを選択すべし。……いや、必要ない人の場合は別に見なくたっていいんだけどさ。

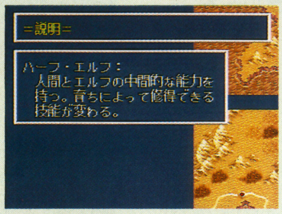

▲初心者は、何かあるたびに説明コマンドを利用するといい。そうしているうち、自然にシステムが理解できる。

新たなるSWの世界 その3

旅は道連れ、仲間の交代

今回は、ゲームの途中で新しいプレロールドのプレイヤーキャラ（説明しよう、プレロールドというのはすでに作られている、という意味（ちょっと違うけど）で、プレイヤーキャラ（以下PC）というのは自分で操ることのできるキャラのことだ。例えば、前作のプラムやバートなんかがこれに当たる）が登場する。彼らはそれぞれ新しい街にいたりするので、もし一緒に旅をしたければ今の仲間と別れることになる。仲間を色々代えると、結構新鮮な気分で楽しめるしね。ちなみにPCと別れるときは、所持金の内からある程度は支払わなくてはならないぞ。金が惜しければ、諦めること。

▲たとえばこれは、ガイウスを仲間からはずしてラムザを仲間に加えたシーン。あ、ちなみに　仲間をパーティからはずす時はある程度とられるけど、新加入のメンバーもある程度の持参金を持ってくるので、まるまる損、ということはない。

ガイウス
ドワーフ
男性

レベル	3	器用度	18/3
攻撃力	6	敏捷度	10/1
打撃力	30	知　力	13/2
クリティカル値	11	筋　力	20/3
追加ダメージ	6	生命力	HP24/4
回避力	3	精神力	MP22/3
防御力	25	生命抵抗力	7
ダメージ減少	3	精神抵抗力	6
C	2000	経験点	1000

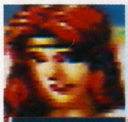

シンシア
人間
女性

レベル	2	器用度	13/2
攻撃力	1	敏捷度	16/2
打撃力	15	知　力	19/3
クリティカル値	12	筋　力	10/1
追加ダメージ	0	生命力	HP13/2
回避力	0	精神力	MP22/3
防御力	7	生命抵抗力	4
ダメージ減少	2	精神抵抗力	5
C	2000	経験点	1500

キャラクターについての考察

今回のキャラメイクは、自分でサイコロを振ることが可能になったぞ!!　TRPGプレイヤーにとって、これに勝る喜びはあるまい。ちなみに、戦闘時やトラップの解除などの判定時にもサイコロを振ることは可能だ。また、「そんなのめんどくせぇよ」っていうせっかちなキミのためにも、オートモードっていうものが用意されている。これは、コンピュータがランダムでキャラメイクや判定をしてくれるといったもの。

ちなみに初心者に向けてのキャラメイクアドバイスだが、魔法使いを目指すなら精神力を、戦士を目指すなら生命力を高めにしておいたほうがいいぞ。また、どっちにしても敏捷度は高いほうがいい。今回はレベルのMAX値が10になったので、魔法使いでも十分に楽しめるのだ。

©T＆Eソフト／グループSNE

	ラムザ	シラルム	マティアラ	サレム	プラム
	ドワーフ 女性	エルフ 男性	ハーフエルフ 女性	人間 男性	グラスランナー 女性
レベル	3	2	3	2	2
攻撃力	6	0	0	1	6
打撃力	30	6	6	15	2
クリティカル値	11	12	12	12	9
追加ダメージ	6	0	0	0	2
回避力	3	0	0	0	5
防御力	25	6	7	7	2
ダメージ減少	3	2	3	2	2
C	2000	1600	2000	2000	1100
器用度	21/3	17/2	16/2	16/2	24/4
敏捷度	10/1	18/3	19/3	15/2	20/3
知力	12/2	19/3	17/2	20/3	15/2
筋力	20/3	6/1	12/2	11/1	4/0
生命力	HP24/4	HP12/2	HP14/2	HP13/2	HP18/3
精神力	MP25/4	MP22/3	MP18/3	MP19/3	MP25/4
生命抵抗力	7	4	5	4	5
精神抵抗力	7	5	6	5	6
経験点	1000	0	500	0	0

未だ健在!のマルチ・シナリオ

今回は、マルチシナリオがより自由になった。……なんだか日本語が変な気がする……。と、ともかく、今度のマルチシナリオはすごいぞ。なんと、事件を解決しなくても途中でやめちゃうことが可能なのだ。経験値は入ってこないけど。このゲームは、敵を殺してもほとんど経験値は入ってこない。各シナリオを終わらせることによって、膨大な量の経験値を手に入れることが出来るのだ。必然的に、シナリオを飛ばしまくっているとレベルも上がらない……なんてことになっちゃう。ただ、「それじゃ、自由でもなんでもないじゃないか」とは思わないで欲しい。このゲームは、レベルが低くてもクリアは可能だからだ。「こういう事態を招いたのは自分だ」と、割り切ってプレイするのもおもしろいもんだぜ。

▲プレイヤーの選択によっては、プレイしないですむシナリオもある。ただし、ただスルーするという意味ではなく、その際自分の選んだ道でも、何らかの事態が起こることがままある。やっぱりマルチシナリオってのはこうあってしかるべきだと思うぞ。

今回のシナリオは、アーヴェルという騎士を中心に進展していくことになる。主人公たちは、最初のシナリオでアーヴェルと深くかかわり合うのだ。その事件というのは、オラン国の有力な貴族、ノルン卿が何者かに暗殺されるというものだった。その事件に際しアーヴェルの取った行動は、騎士としては正しいものであった。彼は単独、犯人の捜索に乗り出したのである。だがそこにはおよそ彼にはおよびもつかない深い事情が隠されていた。

事件の真相はこうだ。ノルン卿はオランの北西にある国、ロドーリルが放った刺客に暗殺されたのである。だが、今ロドーリルに罪を問うと、下手をすると戦争を仕掛けられる。そうなると、軍事力に劣るオランは、太刀打ち出来ないのである。よってこの事件はいざというときの為に隠しておき、今は平穏を保っておく、というのがオラン王、カイアルタード7世の考えであった。だがその目論見も、アーヴェルが事件を表立てて解決してしまったため、水泡に帰してしまったのである。これによりアーヴェルは騎士の地位を剥奪されてしまう。だが、このアーヴェルの処遇を気の毒に感じた国王は、彼に一つの任務を与える。それは、ここオランから西に半年ほど言ったところにあるパルマーの村へ赴き、村の宝を持ってくるというものだった。見事その任務を果たしたあかつきには、再び彼を騎士の座に付けてくれるというのだ。見過ごすことの出来ない主人公たちは、アーヴェルに同行することになる。そして彼らは遥か西、パルマーの村を目指す。途中にどんな困難が、そしてそこにどんなことが待ち構えているのかも知らず……。

こうしてまた、一つの伝説が幕を開けるのである――――。

▶アーヴェルとともに、ただひたすらに西をめざす冒険者御一行。途中、様々な困難が待ち受けているのである。

頑張ろうねっ、アーヴェル!!

失われし幻の都が、いま甦る……。
ブランディッシュ

千年前、一夜にしてその姿を消した幻の都…。現在は地中深く、忘却の彼方に眠る都市は語り続ける…。野心に身を滅ぼした悲しき王の物語を。

威大なるドラゴンに守られし小国″ビトール″。この街の中央には世の平穏を象徴するかのように、巨大で荘厳な塔がそびえ立っている。街は太古より存在する塔を囲むように繁栄し、暮らす人々はどの顔も活気に満ちていた。

だが、ここに密かな野望を抱く一人の男がいた。時の王″ビスタル″である。彼はその地方的権力に飽き足らず、より強い権力を夢見ていたのだ。

人気の迷宮探索RPG ついにPCで登場!!

日本ファルコムの名作『ブランディッシュ』が、いよいよPCエンジンに登場だ！　キャラクターは向きを変えず、視点が回転するシステムや、マウスによる独特の操作感などが話題を呼んだこの作品。もち、このPCエンジン版には、そういった原作の魅力がバッチリ継承されているのだ。

PC版は、パッドとマウスの両対応になっている。パッド操作だと、マウスで操作するよりも比較的アクションの要素が強くなるかな〜って。でもやっぱり独特。

▼どちらも操作感覚は独特。ただ、慣れたらマウスの方がやり易いかも。

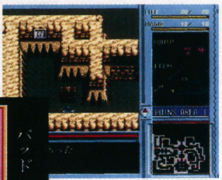

▲一風変わったゲームシステムは、PC版でもやはり健在。

一寸先は闇…、その緊迫感が面白い！

このゲームの面白いところは、全てのエリアがブラインドダンジョンになっていて、常に一寸先が闇であること。一歩足を踏み出し、新たな視界が開けた先には何があるのかその緊張感が良い♥

ゲームを盛り上げるビジュアルシーンも見逃せないっ！　魅力的なキャラ達が大活躍だっ!!

美麗ビジュアルに目を見張るのじゃ。

©NEC Home Electronics, LTD. 1994
©FALCOM 1991

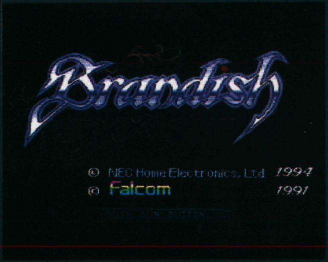

■PC■NECホームエレクトロニクス
■6月17日発売■￥7800
■S・CD-ROM

そんなある日、中央の塔を探索していた調査団が、古びた一冊の書を持ち帰る。王は早速、国中の学者達を集め、本の解読にあたらせた。だが、徐々にその内容が明らかになるにつれ、学者達の間に不安の表情が浮かび始める。我々は触れてはならぬものに触れてしまったのではないだろうか…？

「ビトールの守護神である偉大なドラゴンと、その全ての力は塔の頂上に存在する。そして、その力を制する者は世の全てを制する者となる…」。

数日後、王が密かに組織した軍隊は、その力を持って守護神たるドラゴンをうち倒した。だが、守護神は自らの命と引きかえに最後の力を解放し、王の姿を醜い魔物へと変貌させる。さらに、都市の全ては一夜にして地中深くへと沈んでしまったのだった…。

都の全ては、伝説にもならい失われた歴史となったのだ。

罠と魔物と宝に満ちた古代都市、謎を解きその秘密に迫れ！

地中深く沈んだ伝説の古代都市、そこは謎に満ち魔物が徘徊する魔の領域だ。さながら迷路のように入り組んだマップには、到るところに仕掛けやトラップが施されている。主人公たる君は、廃墟・塔・洞窟などの様々なエリアを探索しながら、秘められた謎を解いてここから脱出しなければならないんだ。キャラクターのステータスにはそれぞれ別に経験値が設定されていて、敵を攻撃するとSTR、敵を魔法で攻撃するとINT、敵の魔法を受けるとMGR、敵を倒すとLVの経験値がそれぞれアップする。経験値は棒グラフで表示されていて、一杯になるとレベルアップするんだ。ただし、武器も魔法も使用回数に制限があるので、むやみやたらと戦いまくってレベルを上げる訳にはいかないぞ。

オートマッピングを活用せよ

一度通った場所を記録・表示して、マップを製作してくれるオートマッピング機能は非常に便利♥　壁などの障害物は、キャラクターを触れさせないと記録しないので、全て踏破するつもりで歩き回ろう。

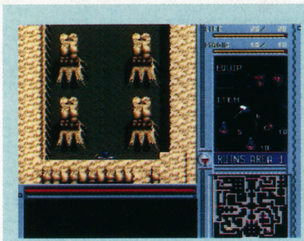

▲マップは常に右下に表示されている、どこまで調べたか一目瞭然。

▲最も頻繁に登場する罠の1つ、「落とし穴」。そのまま下のフロアに落とされるものと、ダメージを受けるものとの2種類ある。ジャンプで跳び越え可能。

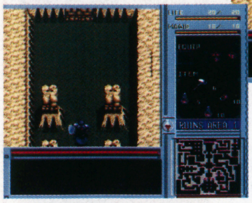

▼逃げるもまた兵法の1つ。戦いたくない時は、ジャンプで魔物を跳び越えて、逃げることも可能。

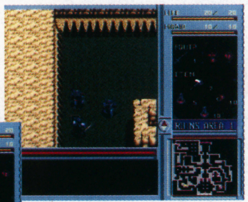

▲敵が近寄って来たら、タイミング良く剣を振ろう。盾を構えている時は、魔物の攻撃を防御することができる。

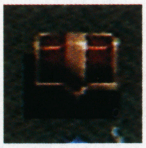

▲冒険者の心のオアシス（?）、宝箱。武器とか道具とかお金とか、中身も千差万別だ。近くに罠があることもままある。

アイテムで活路をひらけ

様々な用途を持つアイテムを駆使すれば、迷宮探索もグッと楽になろうというもの。アイテムは宝箱から拾うか、道具屋などで買えば手に入る。ここぞという時に役立てるべし。

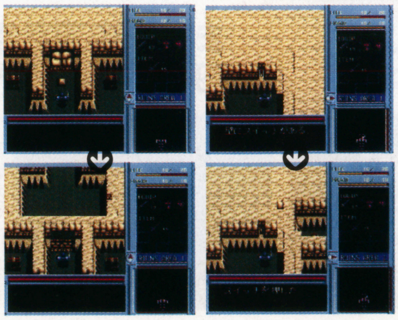

スイッチは細かくチェック

開かない扉を開いたり、特殊な仕掛けを作動させたりするスイッチは、壁や床など色んな場所に点在している。怪しい場所では、方向（視点）を変えながら、壁や床をくまなくチェックしよう。

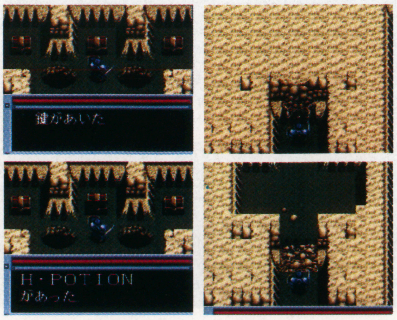

「魔導物語II～アルル16才～」は、3DダンジョンRPGです。

昨年12月に発売されるや、『モータルコンバット』と並んでGGユーザー諸君の心をワシづかみにした超人気RPG『魔導物語』に、早くも待望の続編が登場するぞ！　あのアルルが16才に成長し、再び3Dダンジョンの冒険活劇に出発するのだ！　しかも前作比1.5倍にふくれあがった（印象比較）セリフ＆アニメーションの豪華演出は、GGながら圧巻ともいえる域に達している。こりゃぁGGユーザーならずとも絶対買いの1本ですぜ、ダンナ～みたいな～((c)ビーム通信)。

←先月号のお答えを2つ!!←

気絶した魔物……

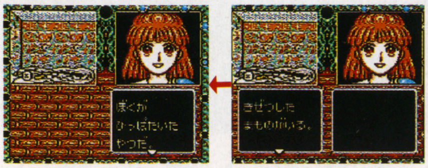

まぶしくて見えないっ！

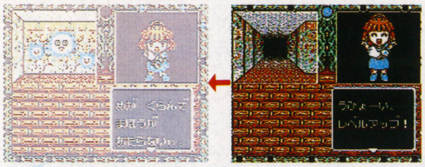

先月号で写真だけ御紹介だった部分のお答えを2つ。まず「気絶した魔物」は、オープニングでアルルの色じかけ(!?)で殴り倒されるもの。「まぶしくて見えない」はウィルウィスプの特殊攻撃で、1ターンだけこちらの魔法が不発になってしまうというものでした。

TRAP

スイッチ

このスイッチを押すとどうなってしまうのでしょう。コワイからやめる？

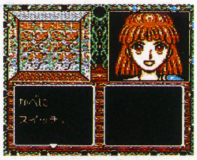

ぼろぼろ……

壁が崩れてアイテムが出てくるという仕掛けは今回も健在。プチ当たれ!!

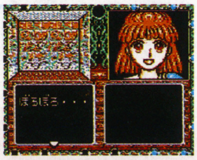

しまった!!

しまった!!　と悔やんでみてももう遅い。ゴメンで済めばなんとやら、でしょう。

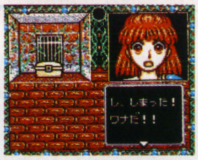

ゆかにキラリ

床にキラリと光るのは大抵の場合カギです。さ、これで新展開を迎えられるぞ。

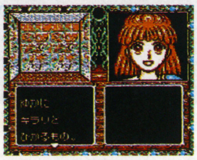

多彩な仕掛けを突破してクリアをめざすのだっ!!

EVENT

ミイラ……

げげっ、なんだか不気味なミイラ。早く逃げ出さないとアルルも……？

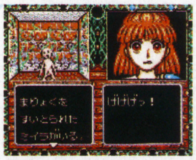

扉の向こうには？

扉の向こうに何が見えるのだろうか？　発売日までの秘密です（お約束）。

魔法のおふろ

これは前作にも登場したよね。さて、どういう効果があったでしょうか？

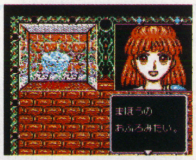

出口だっ!!

やっと出口だっ!!　と思いきや、……（以下公開規制範囲につき秘密です）。

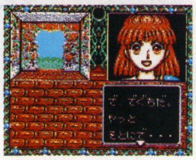

ますます冴え渡るダンジョン内演出の数々！

Opening Story

前作から10年、16才になったアルルはさらなる魔導力を身につけるため、古代魔導スクールへと旅立つ。ところがその道中、いきなり現れた謎の美青年に眠らされて……地下牢へ。魔法を吸い取られてしまったアルルは色じかけで見張りの魔物をKOするのだった。

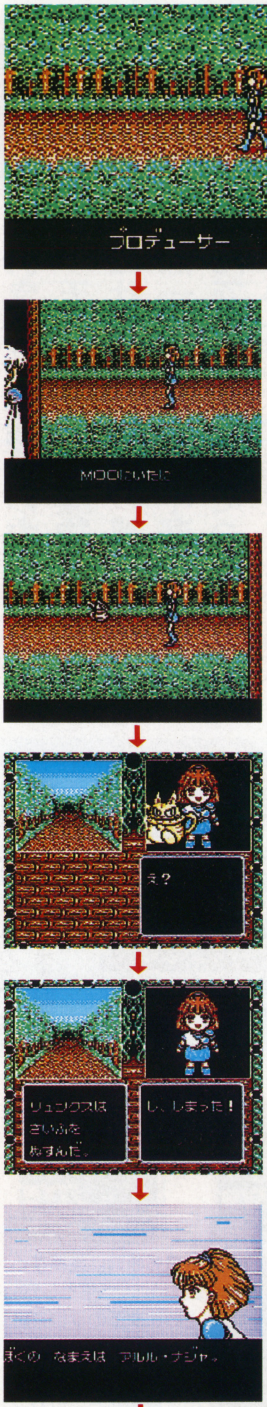

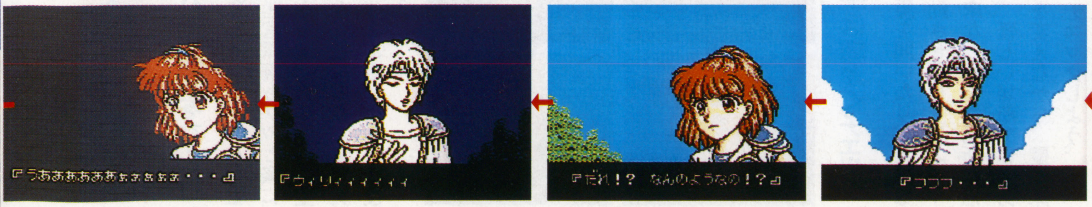

魔導物語II ～アルル16才～

全GGユーザー必携の超人気RPGシリーズ第2弾！
16才になったアルルの冒険活劇!!その魅力を解明するぞ!!

■GG ■セガ ■5月20日発売 ■¥5500(税別) ■4M+B.B

戦闘シーンも演出効果てんこもり!!

特殊攻撃はぐるぐる防御。シッポをグルグル体に巻きつけてアルルの魔法を跳ね返してしまうのだ。さらにらっきょう食って体力回復もあり。おのれ。

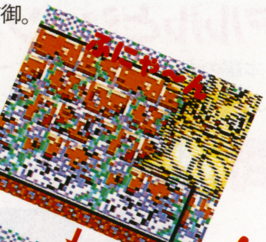

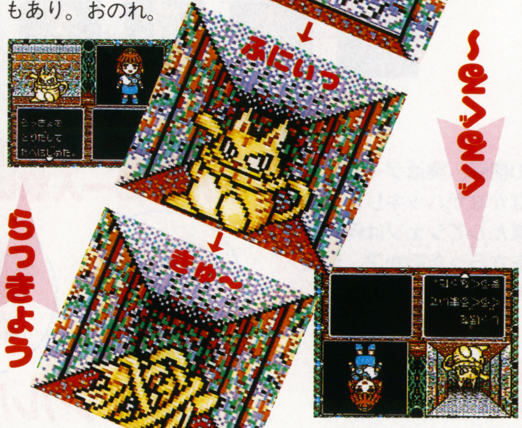

リュンクス

特殊攻撃は目くらましと特大アタックぼぼぼの2つ。ちなみに火、ですから、例の魔法は効かない場合も多々あります。逆に食べられてしまって…。

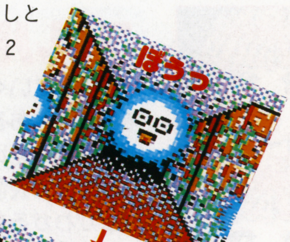

ウィルウィスプ

魔導物語といえば、ダンジョン内でのイベントや多彩なトラップ同様、忘れちゃならない戦闘シーンの演出効果！ なんといってもＨＰやＭＰを、数字を一切使わずに、キャラクターの表情やセリフ、ＢＧＭの調子で表現してしまおうというのだから（しかもアルルだけでなく敵キャラたちも！）恐れ入る。それだけにかなり高質な取り込み音声や細かなアニメーション・パターンが用意されているのだ。しかも今回のIIは、印象では前作比約1.5倍にその量がふくれあがっている。とてもじゃないが制限のある誌面ではその全てを紹介しきれるものではないのだ。こりゃもう買ってもらって、実際にプレイしてもらうしかないッス。

カーバンクル4コマ劇場

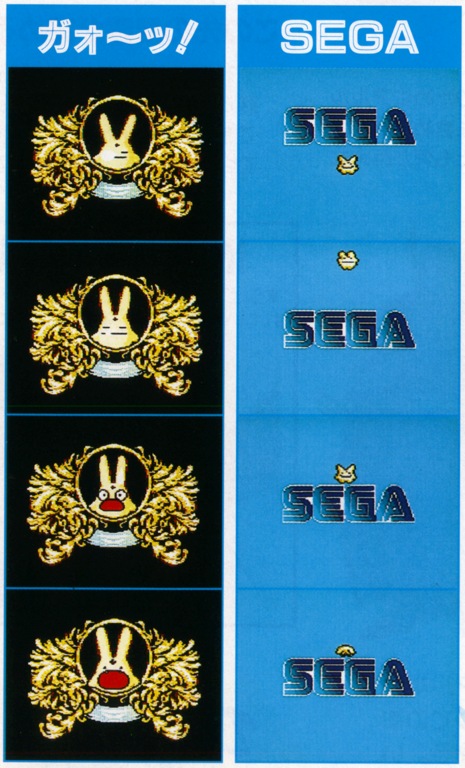

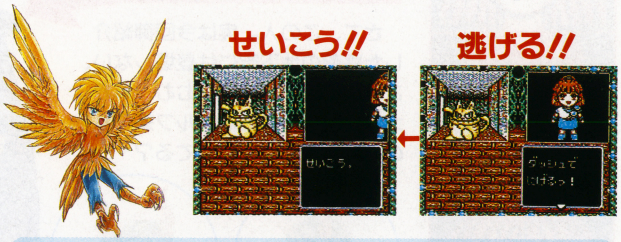

心の中で唱えてみよう！ るいばんこっ！

カーバンクルの活躍の舞台はデモだけではない。？コマンド＝るいばんこ！で……。こりゃ愉快だッ!!

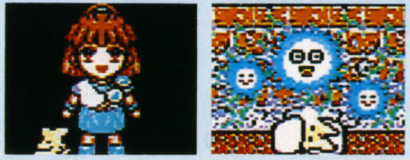

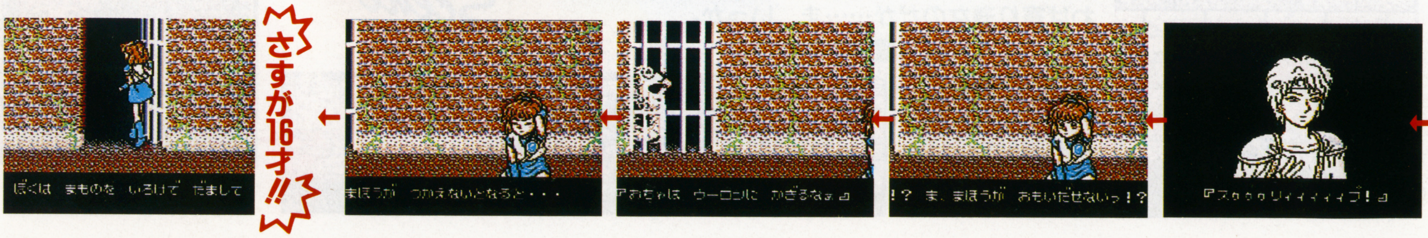

©1994 SEGA ©1994 COMPILE

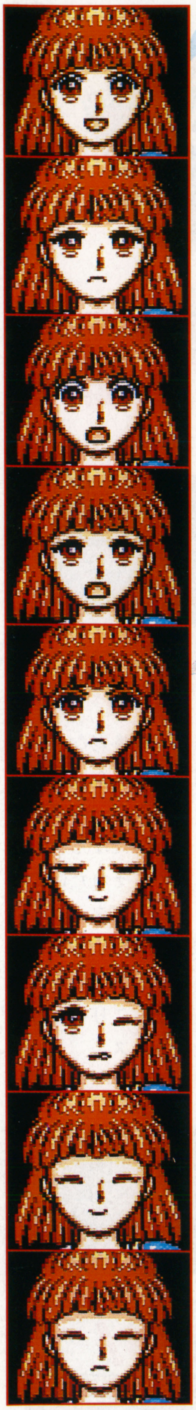

アルル百面相

下の方にいくと、同じ顔に見える写真もあるかもしれないが、よぉ〜っく見比べてみよ。すべて微ッ妙に表情が変わっていることがわかるだろうか？　それにしても恐るべきパターン数である(これで全てではないのだ)。

アルルとシェゾ、二人の微妙な関係って？

本編の主人公アルルと、オープニングで登場する謎の美青年シェゾ。二人の微妙な関係が、どうやらストーリーの軸になっているようだぞ。

問・下の①、②、③は、それぞれ何の魔法を唱えた時のグラフィックでしょうか？

①　②　③

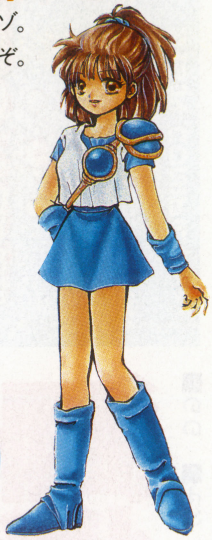

この二人の関係、実はゲーム後半になってもなかなかハッキリとはしないのだ。果たしてシェゾは何の目的でアルルをさらったのか？　何のために魔導力を集めているのか？

古代魔導スクールへアルルの一人旅は続く

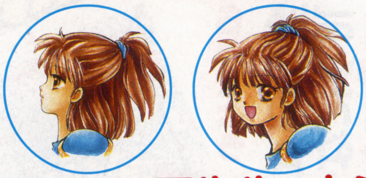

アルル・ナジャ

前作から10年、16才になったアルルはなかなかたくましく成長している。地下牢では見張りだった魔物を色じかけでKOするし、変態（と、アルルは思っている）シェゾにも簡単には屈しない。前作よりも魔法の覚えも早いみたい、だぞ。

魔導力を集める謎の美青年

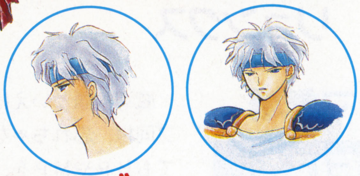

シェゾ

でもって、こちらが謎の美青年シェゾ。何のためにアルルをさらい、魔導力を集めているのか？　素性も含めて一切が謎のままなのだ。ただの変態なのか？　それとも何か巨大な野望でも抱いているのだろうか……？

この先の展開が読める？かもしんないよっ!!

下にある２枚のイメージイラスト。アルルがライラの遺跡に入ってからの場面を示したものなのだが、今月御紹介できるのは地下牢まで。次号、攻略編を楽しみに、それまでは目一杯想像（妄想は不可）をふくらませていてほしい。

この人は…？

さて、この人。実は今回御紹介した序盤の地下牢には登場しない、これまた謎の人物。ふむむ、耳が大きいということはエルフ系？なのかな？　シェゾに似てる？

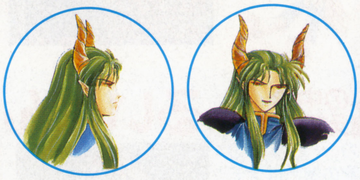

IMAGE ILLUSTRATION

▼シェゾと対決？　こんなシーンも用意されているのかな??　楽しみですなあ。

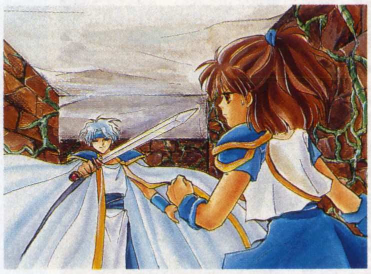

本当の冒険はこれからっ!!

なんとか地下牢を脱出したアルルは、ミイルの言葉に従って、かつての都の跡、ライラの遺跡へと向かう。いわば寄り道なのだが……ま、いっか。いよいよ本格的な冒険の旅だっ!!

Demo Scene

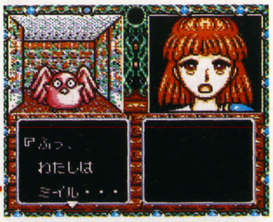

ミイル

GB CHANNEL 94-7 JULY.

お詫び

セブンイレブン「ポイントバトラー」についてのお詫びと訂正

本誌、1994年4月1日号（3月1日発売）の「GB CHANNEL」内の記事において、「携帯用LCDゲームとして登場のポイントバトラー、セブンイレブンで限定発売」と記載しましたがこれは、「セブンイレブンにて、93年12月下旬から94年2月中旬までの限定発売。94年2月中旬より、一般発売開始」の間違いです。

読者並びに全国セブンイレブン各店に多大なるご迷惑をおかけ致しました事をお詫び申し上げます。

お引っ越し

GB編集部のお引っ越し え!? お泊まり禁止!?

え〜、このたび。私共GB編集部はスラムと化した古巣を離れ、事務所を移転することとあいなりました。と、言っても。この本が出る頃には既に引っ越しは終了してるハズですけどね。編集部の新所在地は、

■〒160 東京都新宿区四谷4丁目32番8号 YKBサニービル2F

となります。各メーカーさん及び読者の皆様にはご迷惑をおかけしますが、なにとぞよろしくお願いしますね。ああ、これでやっと編集部が公園というみじめな生活から解放されるかと思うと…(笑)。え!? 新編集部は泊まり禁止ぃ!?

イベント

「銀河の魚」CD-ROM化記念 たむらしげるサイン会開催!!

どこか不思議な、情緒あふれるアートでファンタスティックな世界を創造し続けるたむらしげる氏（ハウスシチューのTVCFでおなじみですな）の原作「銀河の魚」が、5月21日にMac対応のCD-ROMで発売される。これを記念して、5月28日（土）の午後1時から、銀座ソニービルの6Fハイビジョンシアター前で、たむらしげるサイン会が実施されるぞ。イベントの内容は、CD-ROM・CD・絵本の購買者に対し、たむらしげる氏が直々にサインしてくれるというもの。当日は、午前11時からソニービル　6Fハイビジョンシアター受付で、先着100名まで整理券が配られる。それ以降は、残念ながらサインはもらえないのだ。絵本などの対象商品を持っている人は、持参して下さいとのこと。

その日は、ハイビジョンシアターで「銀河の魚」のアニメーションを上映したり、CDアルバムなどの即売会も行われる。たむらしげる氏のファンなら、このイベントを見逃す手は無いぞ! 秘蔵の絵本やCDを持って、28日はハイビジョン前に集まれ!

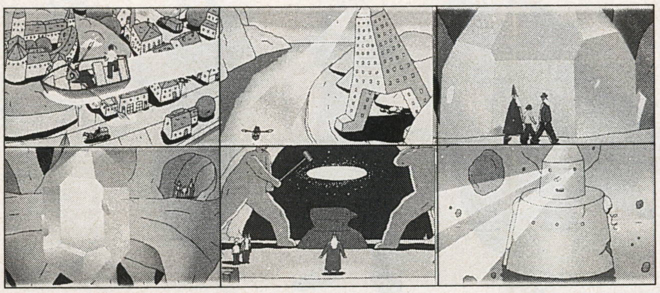

イベント

「首都高バトル94」スーパーテクニックチャレンジカップ!

5月27日に発売されるSFC用ゲームソフト『土屋圭市首都高バトル94』を、君はもうチェックしたかな? 実は、このソフトのキャンペーンに協力している840の小売店で、『土屋圭市首都高バトル'94』を予約すると、特別な抽選券をもらえる。そして、この抽選券に希望するコース（A賞「土屋圭市レプリカヘルメット」×5名・B賞「ビーピーエス　スーパーテクニックチャレンジカップ招待券」×100組200名）を書いてビーピーエスまで送れば、それぞれの賞品が抽選で当たるのだっ! 惜しくも抽選にもれた方にも、圭オフィスのオリジナルTシャツが合計100名に当たるWチャンスだぞ。

B賞の招待券が当たったラッキーな200名は、7月24日に行われるスーパーテクニックチャレンジ大会を特別待遇で観戦できる。当日は、東京駅から専用バスで筑波サーキットまで送迎され、一般客とは差別化された特別席で飲食サービスを受けながらゆうゆうと観戦でき、さらに記念写真や土屋圭市直筆サイン入りTシャツなどのおみやげをもれなくもらえるという、まさに至れり尽せりの爆弾サービスを受けられるのだ。これはもう今すぐ抽選券をもらえるお店でソフトを予約して、応募するしかないぞっ! 運良く当選すれば、一生の思い出に残る素晴らしい一日が君を待っている。

テレホンサービス

システム一新! 「ネオ・ジオテレホンサービス」

NEO・GEOソフトの最新情報や攻略法などを電話で聞くことができる「ネオ・ジオテレホンサービス」が、このたびシステムを一新することになったので、ここで紹介するぞ。

まず、今までは午後2時から午後7時まで、担当者が直接電話での質問に答えていたものが、今度から24時間のテープサービスになる。"06-339-0110"の電話番号（番号は以前のまま、変更なし）にかけると、最初にガイドメッセージが流れて情報の案内をしてくれるので、君はその中から聞きたい情報をセレクトするんだ。情報の選択は、ナンバー（デジタル回線使用のプッシュホン）とシャープで行える。情報は1〜2週間の割合で常に最新のものを用意するとのこと。ソフトの価格・発売日からゲームの裏技まで、その内容もさまざまだ。

NEO・GEOと言えば、現在GB編集部内では『ファイターズヒストリーダイナマイト』がまっ盛り。"溝口10段"だかなんだか知らんが、あのイカサマくっさ〜い溝口の連続技は何とかならんもんですかね。ネオ・ジオ　テレホンサービスなら、もしかするとウマイ対処法を授けてくれるかも。早速電話してみよ〜っと。

「龍虎の拳2隠し技情報　リョウ・ロバート・ユリ・タクマ…」ありゃりゃや。

MOVIE

スクリーンで甦る、究極のバトルアクション！ 夏まで待てない君は、前売券を購入だ!!

格闘ゲーム界に〝伝説〟を築き上げた最強の格闘ACG〝ストリートファイターII」が、この夏、映画館のスクリーンに華々しく登場するぞ！ そこで、夏の公開に先駆けて、4月29日より前売券の発売が始まったのだ。前売券の値段は、一般・一四〇〇円、学生（大学・高校・中学）・一二〇〇円、小人（小学生・幼児）・八〇〇円だ。劇場で前売券を買った人にはもれなく、ストII映画オリジナルグッズがプレゼントされる。そうと聞いたら、もう買うっきゃないでしょう。一五〇〇円持って、劇場へ急げ〜。

さてさて、気になる映画の方だが。監督・脚本をつとめるのは、これまでも数多くの名作アニメを世に生み出してきた杉井キサブロー氏。限りなく熱く、そして激しいストIIの世界を、彼がどこまでアニメに再現できるかに注目しよう。もちろん、映画にはゲームでおなじみの人気キャラクター達がズラリと登場！ それぞれの思惑や目的を胸に秘め、熱いバトルを展開する。最後に残るのは一体誰か？ そして、波乱に満ちた物語の結末は？ その答えは、この夏スクリーンで明かされる…。

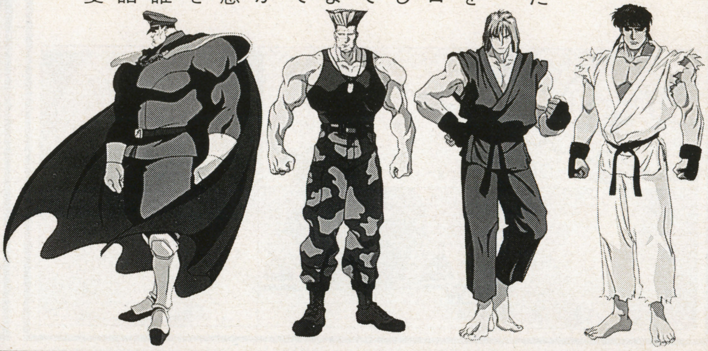

パブリシティー

これは大チャンスだ！ MISS・春麗&MISS・キャミイ大募集!!

右の囲みで紹介した、映画版「ストII」のキャンペーンに参加していただく、春麗とキャミイのイメージガールを大募集！

■応募資格
健康な女性なら誰でもOK。

■応募方法
履歴書と写真（顔写真と全身の2枚）を同封の上、封書で。

■応募先
〒104 東京都中央区銀座3—2—17 東映（株）宣伝部〔ストII・MISS春麗（キャミイ）〕係

■締切
5月20日（金）消印有効

私こそはと思う女性諸君、人生を変える一歩を踏み出して見よ！ 男性は不可だ、性別の壁は越えられん。

GAME

「スーパーストII」発売日&価格がついに決定!!

ストIIファン達が、今か今か今か〜っ！と待ちわびていた、SFC版『スーパーストリートファイターII』の発売日と価格が遂に決定!!

■発売日
'94年6月25日（土）

■価格
一〇九〇〇円（税別）

さらに、ソフトの発売と同時に「カプコン・パッド・ソルジャー」というコントロールパッドも発売される。定価は一九八〇円だ。毎年恒例のチャンピオンシップも8月10日（水）に決定し、今年の夏もストIIが熱いっ！

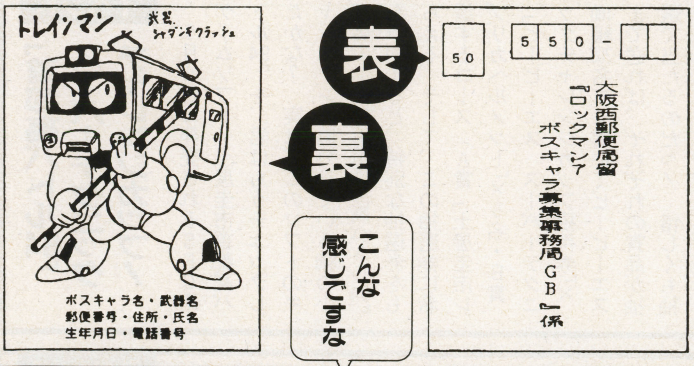

キャンペーン

SFC用ソフト「ROCK MAN7」のボスキャラ募集

スーパーファミコン用ソフト、『ロックマン7』の制作決定に伴い、ロックマンファンの皆んなに対して、ロックマン2より恒例になっているボスキャラクターデザイン募集コンテストが行われるぞ。

■応募方法
君がデザインしたロボットのイラストを官製ハガキにできるだけ大きく描いて、キャラクター名・武器名を明記して郵送して下さい。（ハガキ以外での応募はできません）ハガキ一枚につきキャラクター一点限り、ただし一人何点でも応募できます。

■募集期間
平成6年4月27日（水）〜6月30日（木）当日消印有効。

■審査
カプコンのゲーム開発スタッフにて、登場する8体のボスキャラと次点候補32体のキャラクターを選考。

■発表
『ロックマン7』取扱説明書の中とカプコンニュースウェーブ（ロックマン7特大号）

■応募先
〒550 大阪西郵便局留
『ロックマン7ボスキャラ募集事務局GB』係
※君の郵便番号、住所、氏名（必ず自分の名前を書いて下さい）、生年月日、電話番号を明記して下さい。

裏技

PC版「龍虎」の愉快な裏技だ さあ試せッ!!

・大根切り

アーケードカードを挿さずに起動→警告画面を見る→ソフトをリセットして再起動→再び警告画面を見る→ソフトをリセットして再起動(繰り返し)→3回目の警告画面終了後に「大根切り」がはじまる。

・オープニング飛ばし

Iボタンを押しながら起動すると、オープニングデモを飛ばしてモード選択画面となり、いきなりゲームに入ることができる。せっかちな人におすすめ。

裏技

同じく「龍虎」……ただしこちらはネオジオ版2の裏技だ

・龍虎の拳「1」「2」でボーナスステージのデータを共用する

まず「1」のボーナスステージで体力ゲージや気力ゲージを増やしたメモリーカードを、「2」をプレイするときにセットし、スタートさせると、データがそのまま使える。

注意/超必殺技を覚えたデータを使うと、伝授のボーナスステージは選択できない。各ゲージをMAXまで引き上げたデータではボーナスステージを選択できても、それ以上伸ばすことはできない。

MUSIC

戦うアイドル!?千葉麗子の華麗なるシングルCD発売!!

とにかくこの千葉麗子というアイドル様、所有機材がハンパじゃない。マックLCⅢに、国産ゲーム機はほとんどすべて、ジェネシス、セガCD、リンクスまで持ってる。う、うらやましい……。

そんな彼女が、ガロSPイメージソングで歌手デビューを果たすぞ! 聴け!聴くがよい!! なんといっても編集部一芸能ネタにはうといアニキが知ってたくらいだからな、チバレイは。ゲームシーンから飛び出したアイドルってなんかカッコイイじゃん。GBは徹底的に彼女を応援するぞ。

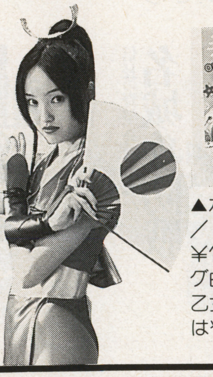

■NON STOP ONE WAY LOVE

▲ポニーキャニオン/4月21日発売/¥1000/カップリング曲は「花蝶風月乙女舞」。ってことはやっぱね。

SEGA

MD究極進化!「ジャネシス・スーパー32X(仮称)」登場ッ!!

いよいよ発売も今秋と迫ってきて、ゲーム業界の話題を独占しつつある「サターン」だが、それと同時期に、これまたとんでもないMD用周辺機器が登場する。その名も「ジェネシス・スーパー32X(仮称)」。簡単に言ってしまえばMDやMCDに32ビットのパワーを与えてしまおうというもの。しかもこれにはサターンと同じ日立製SH2チップが搭載されるというのだから2度びっくり!まぁサターンとは何の関係もないものとはいえ、これでMDもまだまだ伸びる!? 期待できそうだぞ。

ハード

君のGBソフトがカラーで楽しめる!これが「スーパーゲームボーイ」だッ!!

でもって、こちらは任天堂から周辺機器のお知らせ。こちらもまた、なんとビックリ! GBソフトがSFCを通してカラーで遊べてしまうという驚異的なマシンが登場するのだ。しかもプレイ中には画面背景を壁紙にしたり、背景に落書きできたりもするのだ。こりゃぁちょぉうっといろんな使い道が考えられるよね。(詳細はP112を!)

MUSIC

色とりどりの新譜情報!今月もよりどりみどりダッ!!

もうずぅっと以前の話になってしまうのだが、まだゲームミュージックが、今ほど広く認知されていない頃に、GBでは一度大きくGMを特集したことがあった。いやね、毎月毎月こんなに多くのCDが発売され、それがキッチリ一つのマーケットを形成するほどに成長しようとは、その時は思ってなかったからさ、しかもこんなに急速に。

これからもガンガン盛り上げていこうじゃないの、みんなの力でさぁ、チバレイも忘れないようにね(何かこだわるなぁ)。

■パーフェクトコレクションイースⅣ The Dawn of Ys Vol.2

▲キングレコード/4月21日発売/¥3000/PCエンジン版『イースⅣ』に収録された56曲の新アレンジ集!

■ツインビーPARADISE 熱唱!ボーカルバトル編

▲キングレコード/4月21日発売/¥2800/聴きたかった曲に聴きたかった声をのせてお送りするボーカル集だぞ。

■ツインビーPARADISE Vol.2

▲キングレコード/4月21日発売/¥2800/ステレオドラマCD化第4弾なのだ。もちろんサントラパートもあり。

■RAY FORCE/TAITO ZUNTATA

▲ポニーキャニオン/4月21日発売/¥2000/特典ダブルブックレット付きでこのお値段とはビックリ!

■餓狼伝説SPECIAL ~イメージアルバム パート1~

▲ポニーキャニオン/4月21日発売/¥2500/千葉麗子シングル・カップリング曲の別バージョンも収録!

KOEI

今月はちょっと少なめ しかして光栄ファンは要チェックなのだッ!!

今月はいつもよりもちょっと少なめのような気がする……けれども、やはり安定した出版はお見事と言うほかない。歴史SLGファンだけでなく、一人でも多くのGB読者に読んでもらいたいぞ。絶対勉強になるからさっ。

■信長の野望合戦事典 名城攻防戦

▶シブサワ・コウ監修／福田誠他：著／3月8日発売／1800円 今回は特に城をテーマに戦国時代の合戦と武将の知略を分析しているのだ。

■爆笑史記列伝

▶歴史人物笑史シリーズ／シブサワ・コウ：編／4月下旬発売／1000円 これまで何故かあまり目立たなかった中国古代史を楽しめるぞ！

■少女マンガの愛のゆくえ

▶光栄カルト倶楽部シリーズ／荷宮和子：著／4月12日発売／1200円 かつての名作を中心に少女マンガの愛について鋭く考察した野心的な一冊だ。

VIDEO

スプラッタ！バイオレンス！サイキック！近未来超カルトアニメッ!!

ジェノサイバーとは……なぁんちゃってな、教えてあげないもんね。知りたかったら、ビデオなりLDなりを観なさい。5月24日発売だし、オモシロイから。俺はもう、観た。うん、率直におもしろかったと思うよ。でさ、ジェノサイバーの正体をここで解説しちゃうのはマズイと、そう判断したわけだ。正直言ってさ、OVAの紹介で思わず自主規制しちゃうなんて初めてだ。それっくらい、ジェノサイバーは力作なんだよ。おまけにこの作品はシリーズ化されるらしいしね。ますますくわしいことは言いたくない（笑）。とにかく必見！のOVAなのだ。

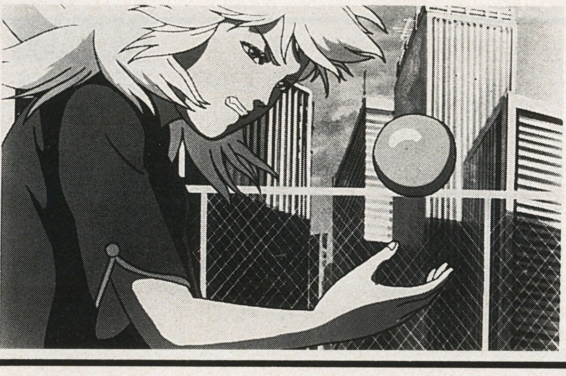

DDS

オリジナルグッズは遅れちゃったけどでもね！

ねぇねぇ、「DDS－NET」って知ってるよね？ そう、メガテンに登場する謎のパソコン通信ネットの名称そのままの、アトラス・ファンクラブのこと。もうみんな入ってるかな？ そのDDS－NETでは、会報5号で告知したオリジナルグッズの作成が遅れてしまったことをお詫びして、会員のみなさんにオリジナル・コースターを配布したのだ。う～ん太っ腹！＆こりゃいいぜ！ うらやましかったら、君も早速入会しなさいね。

SEGA

2つのファンサービス開始！ますます充実のセガ・ユーザー・サポート

電話を使ったユーザー・サポートはセガのお家芸だが、また新たなサービスがスタートするぞ！

まずはコーク週刊テレマガジンへの協賛というお話。これはコカ・コーラボトラーズが提供しているテレマガジン（電話を使った情報サービス）に、4月末から12月末まで、セガが情報を提供するというもの。番号は

札幌　011-737-9991
東京　03-5496-9999
名古屋　052-581-9922
大阪　06-765-9998
高松　0878-51-9991
（高松のみ5月末まで）
福岡　092-713-9919

そしてもう一つは、セガFAXクラブ（仮称）の開始。これは5月1日より開始されるサービスでFAXを使ったもの。03-5950-7790に、FAXの受話器で直接コールし、あとは音声ガイダンスに従って操作すれば毎月1日に更新される、8項目にも及ぶセガ最新情報が手に入ってしまうというお手軽＆ありがたいサービスなのだ。利用しないテはないぞ。

BOOK

『ギャグ王』新創刊！記念イベントでGB取材班は……

ゲームソフトだけでなく様々なグッズ、出版にも力を入れているエニックスさんが、またまた新雑誌を創刊するぞ！ その名も「月刊少年ギャグ王」。ゲーム関係の4コママンガ中心の楽しい雑誌ッス。発売日は毎月30日ってもしかして、ウチと一緒か？

てなわけで下の2枚はその創刊記念イベントでの学園長（右）とじゅっぴー（左）。学園長は特設カジノで儲けて表彰され、じゅっぴーは脚のきれいなおネェちゃんとツーショット！ あのさ、仕事してくれよ、頼むからさ。

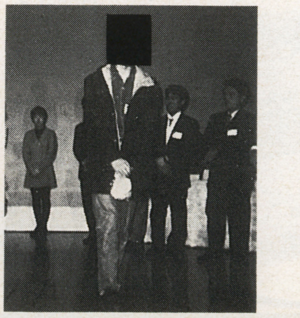

コミックス・ガイド

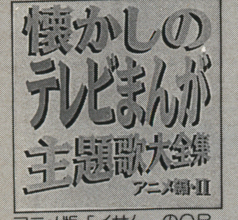

アニメ版「イサム」のOPとEDの音源すべてをボーナス収録したマニア必聴・感涙ものの一枚!
▶バップ　VPCG-84221

ジャンプコミックス・セレクションのシリーズとして、集英社（発行は㈱ホーム社）からワイド版サイズ（タイトル左写真）で全7巻にまとめられているものが入手しやすいだろう。ぼつぼつ品切れになりかけているようなので、お買い急ぎあれ。　元のジャンプコミックス版は全12巻で、のち集英社漫画文庫にも同巻数で収録。前者の揃いはマンガ専門古書店でもプレミアの着く定番アイテムとなってるが、理由の一つは各巻末に寄せられたトップスターからのメッセージがあるため。鶴田浩二・丹波哲郎・渡哲也・小林旭・北島三郎他‥今読むと苦笑ものだが、当時の作品の人気ぶりがうかがえる。参考のためJC版の全巻表紙を上に掲載しておく。第7巻はイサムと不思議な因縁にある賞金首のビッグストーンである。

©川崎のぼる・少年ジャンプ・集英社

おたっく倶楽部 by秦 智彦 27

祝・CD復刻記念
起爆剤たれ、「荒野の少年イサム」

老若問わず、現在も西部劇ファンはわりあい多いらしい。マカロニ物もふくめて定番映画のテレビ放映は、そこそこの視聴率を稼いでいるという。

さて、日本のテレビまんが史上「西部劇」というと、後にも先にも今回のこの『荒野の少年イサム』にとどめをさすといわれている。明治維新直後――単身アメリカ西部に渡った日本武士（この設定がすごいね）とインディアン女性のあいだに生を受けた少年イサムの、西部の荒野を舞台にした波瀾万丈の物語である。

乳飲み児のうちに母と死別、さらに父とも生き別れてしまうイサムはまもなく、こともあろうに強盗集団のウインゲート一家に育てられる。一家の鉄拳教育はいずれイサムも一員にするためだけのものであり、当然拳銃さばきもふくまれていた。天性の資質か、抜群の銃さばきを身につけるイサムだったが、生来の心やさしさゆえ物心つく頃には一味の盗賊稼業に疑問を抱き、やがて二度と銃を握らないという決意とともに脱走する。

牧童を手初めに第二のまっとうな人生を踏み出すのだが、運命はイサムに再び銃をとることを迫るのだった…。ここらの演出は一時の日本の仁侠路線（残侠ものね）映画をほうふつさせる。西部劇ではあるが味付けは、まァ日本風なのである。

さめた目で見ればおそろしく荒唐無稽、またご都合主義きわまる展開なのだが、一度マンガを読み出すと巻措く(やめられない・とまらない)あたわず、アナクロニズムというだけで切り捨てられない魅力を放っている。それは、いうなればかつての「絵物語」の持つ生命力といえるだろう。

今日のように隆盛を誇るまでの戦後マンガの受容の歴史を考える上で、「絵物語」というジャンルが果たした役割は無視できないものがある。

現代風にいえばイラスト付冒険物語だが、絵本や挿絵入り小説とはあきらかに一線を画していた。マンガのビジュアル性がまだまだ未熟であった当時、講談調の本文と細密で陰影に富んだ情景イラストが併行してストーリーが進む構成は、広大なロマンの世界へ瞬時に子供を誘う猥雑な魅力にあふれたメディアであったのだ。

設定・展開のマンネリ化やマンガの活性化のため現在では、紙芝居同様まったくついえ去ったメディアなのだが、「絵物語」の存在がなかったら以後のマンガ発展の道もかなり出遅れ、いっそうの苦闘を強いられたろう、ともいわれているほどである。

原作の山川惣治(やまかわそうじ)氏はこの「絵物語」で数々の秀作を世に出した20世紀日本が生んだ希代のストーリーテラーといわれる。マンガを担当した川崎のぼる氏は『巨人の星』の描き手、といえばおわかりだろう。泥くささとシャープさが不思議に調和したタッチは「絵物語」の世界の心髄ともいえる。

キムコでもふりかけたような無臭な絵柄・ストーリーのマンガが幅をきかす現在、新らしい表現を模索してるクリエーター志望の人、往時の「絵物語」のエキスあふれるこの『イサム』からけっこう、血となり肉となるものが得られるんではなかろうか。

祝　水口一暁・斉藤仁美御成婚

またかよ、いいかげんアキアキだぜ…

まぁなぁ、人気あんじゃねぇの、これ。なんだかミョーチクリンなヤツがケツ振り振り爆弾ばらまくってか？ なんだろうな、もう。ただの変質者、爆弾魔だな、それじゃ。街角でボンバーマンにあったところ想像してみろよ。俺にはできんけどな。おまけに今回は１Ｐプレイがムズイ！ １Ｐなんてしょせん対戦の練習じゃねぇか。誰が部屋で一人でドッカーン！なんて喜ぶもんかい！

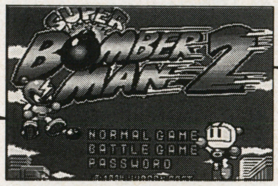

スーパーボンバーマン２
■SFC

■ハドソン
■４月28日発売
■￥8500

あぁ、爆発の快感！たまりませんです

どうか、私のことを爆破マニアの爆殺フリークとは思わないで下さい。ただ私はゲームにおける爆発の快感を、構造主義的に解明しようと試みる一人の学徒に過ぎないのですから。人間は、爆破の魅力には絶対に抗しがたいものなのです。対戦でなら、私は最愛の妻さえ爆殺しようと試みるでしょう。尊敬する安藤編集長も、私は躊躇なく爆殺するでしょう。あぁ、逆らい難きさだめ……。

うっるせぇなぁ〜もう、イチイチよぉ！

やってらんねぇんだよ、この野郎！ なぁんでSTGやってる最中にバカッぽい女の叫び声聞かされにゃならんわけ？ たまらんぜ、ホントに。STGってのはよう、もうそれこそ頭ん中「殺殺殺殺殺！」の一字で突き進むもんだろうがっ。それが快感なんだからな、こちとら。メンスのあるヤツァァSTGに出てくるな！……あれ？ コットンってまだか？ かもしれんな。

メルヘンアドベンチャーコットン100％
■SFC

■データム・ポリスター
■４月22日発売
■￥9300

アーケード版以上ッ！と申せましょう

素晴らしすぎます、このSFC版コットンは！ アーケード版忠実移植という言葉をよく耳にしますが、このソフトはそのアーケード版を遥かに凌駕する完成度を誇っております。PCエンジン版？ はて、そのようなもの私は存じ上げません。万が一、女の子キャラがキライという偏屈な方がいらっしゃいましたら、どうぞ、デモは飛ばしてお楽しみ下さい。硬派な方にもおすすめです。

裁判

検察側求刑

OK！カマァ〜ン!!復
活記念だ！ 全員で盛り
上がろうぜっ、クソゲー
は死ね！死ね！死ね！死
ね！死ね！死ね！死ね！
死ね！死ね！死ね！死ね
！死ね！死ね！死ね！死
ね！死ね！死ね！死ね！
死ね！死ね！死ね！死ね
！死ね！死ね！死ね！死
ね！死ね！死ね！死ね！
死ね！死ね！死ね！死ね
！死ね！死ね！死ね！

言いたいことはハッキリ言いやがれ！

あぁ、うっとうしぃー！ ホントにうっとうしぃー！ なんなんだよ、この何？ 心の中を示すメッセージってのはよぉ。不要。ハッキリ言って要らねぇよ、こんなの。言いたいことはズバッと言う。それがキンタマの証明ってもんでしょが、えぇ。あぁイヤダイヤダイヤダイヤダイヤダ。もうこれ以上は、このソフトについて一言も言いたくない。忘れよう。

ダークキングダム
■SFC

■日本テレネット
■４月29日発売
■￥9800

この新システムは、最高です。

心の中を示すメッセージ。あぁ、この新システムはなんと素晴らしいのでしょう。RPGをプレイしている時にふっと心に浮かぶよしなしごとを、プレイヤーがゲーム中のキャラと確認しあえるのですから。ストーリーへの思い入れが、よりいっそう深まるというものです。さすがRPGの名匠日本テレネット様。『緋王伝』以来の快進撃には感服いたしております。

キャラゲー、ハイそんだけ。またかよ

キャラゲーだよ、見事な、な。最近はキャラゲーキャラゲーって非難されるせいか、いわゆるキャラゲーってもんも少しは努力するようになってきてたんだけどな、このソフトには、ちぃっともそういう部分がないね。うん、ない。もう一回考えたけど、ない。ないもんは、ない。おまけに芸のないことに対戦格闘ACGだろ？ 売れるんじゃないの？ おたく野郎に。

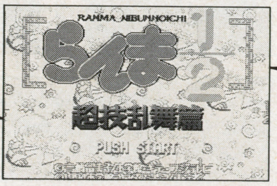

らんま1/2
超技乱舞編
■SFC

■小学館プロダクション
■４月28日発売
■￥9980

格段のパワーアップを遂げた最新作!!

まずこのゲームの魅力は「らんま１/２」に登場する人気キャラを自分で操作できること。これには異存ありますまい。さらにおまけに対戦格闘ＡＣＧとしてのデキも、非常によろしいのです。隠し技を発見していく喜びも、微妙に調整されたバランスも、すべてが絡み合って絶妙なハーモニーを奏でたてています。貴方も是非、この素晴らしいプレイ感を御堪能下さい。

これだったらV.R.買うな、俺は。

ま、速いよ、このゲーム。うん、速いね、本当に速い。いやぁ参りましたぜダンナ、これじゃアッシにはついていけませんぜってくらい速い。ハイ、おしまい。俺だけじゃないぜ、たぶん誰もついていけないだろうな、極度のF－1おたくを除けば。難しすぎるんだよな、これじゃ。こちとら運転免許も持ってないんだから。さ、デイトナでもやりにいくか？

F-1 HEAVENLY SYMPHONY
■MCD

■セガ
■４月23日発売
■￥7800

スピードこそが力！緊張こそ至福ッ!!

まずこのゲームが速い！速すぎるという誤解について御説明いたしましょう。このゲームは決して速いワケではないのです。ただ、コーナーが急に迫ってきて、しかもキツイと、ただそれだけでございます。故に、何度も何度も走り込めば誰にでもF－1パイロット気分が楽しめるということにもなりませんでしょうか？　まずコースを覚えて下さい。　さすれば至福の時が訪れるでしょう。

あれか？ぷよって固かったのか？ん？

断言するぞ、このソフトはぷよであってぷよにあらず。「えぇ～、これじゃぷよじゃないよぉ～」なぁんて控えめな書き方するほど大人じゃねぇんだよ、俺は。固い！　も、ぷよがガチガチに固い。思わずコラムスかと思っちゃったもんな、初めてプレイしたとき。あれだな、ぷよは多機種で出る度にどんどん固くなってくんだな。MD版がベスト。PCユーザーはあきらめな。

ぷよぷよCD
■PCエンジン
■NECアベニュー

■４月22日発売
■￥5600

待望の移植！ありがとうございます。

ありがとうございます NECアベニュー様。これでようやくPCエンジンユーザーも、ぷよぷよが楽しめます。本当にありがとうございます。こんな素晴らしい完成度で移植していただいて……。は？　レビューでございますか？　いえいえ、もう、移植して下さったというだけで、私などは胸がいっぱいでございます。

遂に復活！ ザ・裁判!! パワーダウンの汚名を払拭することができるか!?

ザ

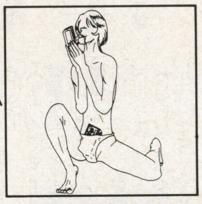

弁護側反論

私は、すべてのゲームソフトを愛します。お米には7人の神様が宿っていると申しますが、ゲームもそうです。お米が一粒でも1年かけなければ育たないように、ゲームもまた、長い時間と多くの人の手をかけて世に生み出されてくるものなのです。最低でも百回。じっくり噛みしめてこそわかることもあるのです。

ポン！ポン！ポン！ポン！ポン！ポン！

もぐら叩き？　ポン！　いいかげんにしろ!!

もぐらでポン！
■GB

■アテナ
■４月15日発売
■￥3900

温故知新の心でございます。

温故知新。古きをたずねて新しきを知る。今のゲーム業界には、この言葉の精神こそが必要なのではないでしょうか。いや、この寛大な私さえ、時に怒りを禁じ得ないような、そんなソフトがあることを正直に告白いたしましょう。『もぐらでポン！』がユーザーも含めてゲーム業界全体に伝えようとしたメッセージは、非常に重いものであると言わざるを得ないでしょう。

イヤな気分になりたければ、やれば？

『初恋物語』？　も、タイトル聞いただけでPCエンジンだよな。転校する前の一ヶ月でおネェちゃんを口説き落とすんだと、もういいだろ？　そんでもってあれだな、いっちばん肝心のシーンはどうせ入ってないんだろ？　風呂に入るとかなんかそんなんでごまかしてんだろ？　しかもガキの■（校閲)。見たかねぇよ、そんなもん！　あ、そうだ、しず■ちゃんマニアにおすすめ（笑)。

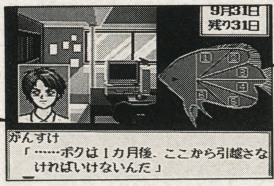

初恋物語
■PCエンジン
■徳間書店インターメディア

■４月28日発売
■￥7800

初恋……その甘美なる響きよっ!!

今からもう何年前のことになるでしょうか、小学校３年生、ピアノの上手なえりこちゃんが私の初恋の相手でした。あの、胸がキュンッ！となるような……熟し切る手前の果実特有の甘酸っぱさのような思いは、もう２度と返ってはこないのでしょうか。このソフトは、そんな夢想に耽るロマンティストの貴方におすすめです。在りし日の自分に思いを馳せて、プレイいたしましょう。

GB NEW RELEASE SCHEDULE!!

スーパーファミコン

●4月発売のソフト

15日 ろくでなしブルース 対決！ 東京四天王
《バンダイ》¥9800
ピンクパンサー
《アルトロン》¥9500
夢迷宮きぐるみ大冒険
《ヘクト》¥9800

22日 F-1GRAND PRIX PART III
《ビデオシステム》¥9900
機動警察パトレイバー
《ベック》¥9800
メルヘンアドベンチャー コットン100%
《データム・ポリスター》¥9300

28日 笑っていいとも！タモリンピック
《アテナ》¥9500
フォーチュンクエスト ダイスをころがせ
《ザムス》¥9800
らんま½ 超技乱舞篇
《小学館プロダクション》¥9980
スーパーボンバーマン2
《ハドソン》¥8500
ダイナマイト・ザ・ラスベガス
《ヴァージンゲーム》¥8900

29日 スーパーパチスロマージャン
《日本物産》¥9500
NBA JAM
《アクレイムジャパン》¥9800
ダークキングダム
《日本テレネット》¥9800
新・熱血硬派 くにおたちの挽歌
《テクノスジャパン》¥9800
ナイスDEショット
《アスク講談社》¥9800

●5月発売のソフト

1日 Jリーグ エキサイトステージ'94
《エポック社》¥9800

13日 伊達公子のバーチャルテニス
《ビーアイ》¥9000

27日 ファイターズヒストリー
《データイースト》¥9800
クレヨンしんちゃん2 大魔王の逆襲
《バンダイ》¥6800
ワイルドトラックス
《任天堂》¥9800
SDガンダムGX
《バンダイ》¥9800
サラブレッドブリーダー
《ヘクト》¥12800
くにおのおでん
《テクノスジャパン》¥6900
土屋圭市首都高バトル'94
《ビー・ピー・エス》¥9800
馬券錬金術（仮題）
《ケイエスエス》¥9500
スーパーバトルタンク2
《パック・イン・ビデオ》¥9800

中旬 パチ夫くんSPECIAL 2（仮題）
《ココナッツジャパン》¥9980

未定 岡本綾子とマッチプレイゴルフ
《ツクダオリジナル》¥9700

●6月発売のソフト

10日 スーパー4WD, ザ・バハ
《日本物産》¥8800
ぽっぷるメイル
《日本ファルコム》¥8800
幽☆遊☆白書2～格闘の章～
《ナムコ》¥9600

17日 SD飛龍の拳
《カルチャーブレーン》¥9800
スーパーパティー
《日本物産》¥8800
スーパー将棋2
《アイマックス》¥9800
やまねこバブジーの大冒険
《パック・イン・ビデオ・ポッポ》¥9800
FIFAワールドリーグ・サッカー
《ビクターエンタテインメント》価格未定
ウルティマ外伝～黒騎士の陰謀～
《EAビクター》¥9800
ワールドカップストライカー
《ココナッツジャパン》¥9980

24日 スーパービリヤード～チャンピオンシップブール～
《イマジニア》¥9800
パチスロ物語 ユニバーサルスペシャル（仮題）
《ケイエスエス》価格未定
スーパードッグファイト
《パック・イン・ビデオ》¥9800

25日 ブランディッシュ
《光栄》¥10800

上旬 G2ジェノサイド
《ケムコ》¥9800
スーパーウルトラベースボール'94
《カルチャーブレーン》価格未定

下旬 天使の詩～白き翼の祈り～
《日本テレネット》¥9800
押忍！空手部
《カルチャーブレーン》¥9800
スレイヤーズ！
《バンプレスト》¥9800
全日本プロレス ファイトだポン！
《メサイヤ》¥9800

未定 テコンドー
《ヒューマン》¥8900
MOTHER2 ギーグの逆襲
《任天堂》価格未定
奇々怪界—月夜草子
《ナツメ》価格未定
スーパーフォーメーションサッカー
'94～ワールドカップエディション～
《ヒューマン》¥9800
超高機動人造人間ALHAZA(アルハザ)
《アルトロン》価格未定
ジュラシック・パーク
《ジャレコ》¥9800
ナイツ オブ ザ ラウンド
《カプコン》¥9800

●7月発売のソフト

1日 ふりふりガールズ
《バウ》¥8900
ワールドヒーローズ2
《ザウルス》¥9980
ズールのゆめぼうけん
《インフォコム》¥8800

8日 つり太郎
《パック・イン・ビデオ》¥9800
ドラッキーのAりーぐさっかー
《イマジニアズーム》¥9800
美女と野獣
《ハドソン》¥8500
スラップスティック
《エニックス》¥9600

15日 キーパー
《データムポリスター》¥7200
歌舞伎町リーチ麻雀東風戦
《ポニーキャニオン》¥8800

22日 超原人
《ハドソン》¥8800

上旬 スーパードラッケン
《ケムコ》¥9800
ロードランナーツイン ジャスティとリバティの大冒険
《ティーアンドイーソフト》¥8800
テトリスフラッシュ
《ビー・ピー・エス》価格未定

中旬 クレイジーチェイス（仮題）
《ケムコ》価格未定
たかこのウルトラ競馬
《カルチャーブレーン》¥9800

下旬 サイバーナイト 地球帝国の野望
《トンキンハウス》¥9800
かまいたちの夜
《チュンソフト》¥9800
ソード・ワールドSFC2 いにしえの巨人伝説
《ティーアンドイーソフト》¥9900
スーパーウルトラサッカー
《カルチャーブレーン》価格未定
Jリーグサッカー プライムゴール2
《ナムコ》価格未定

未定 甲子園3
《魔法ソフト》¥9800
ニチブツマージャン3 吉本劇場
《日本物産》価格未定
勝パチスロ研究
《魔法ソフト》価格未定
フェーダ〈エンブレム オブ ジャスティス〉
《やのまん》¥9990
天竜源一郎のプロレスレヴォリューション
《ジャレコ》¥9800
麻雀戦国物語
《四次元》¥9300
レミングス2
《サンソフト》¥9800
バックス・バニー はちゃめちゃ大冒険
《サンソフト》¥9200
ザ・ストリート・バスケットボール ジャミット
《ヴァージンゲーム》¥9800
ハットトリックヒーロー2（仮題）
《タイトー》¥8900
グーフィーとマックス 海賊島の大冒険
《カプコン》¥7800
サージェント サンダース コンバット
《ヨネザワPR21》¥12800
中嶋悟監修F-1HERO'94
《バリエ》¥9500
サンサーラナーガ
《ビクターエンタテインメント》¥9800
バトルZEQUE伝
《アスミック》¥9800
マッドチャンプ2088
《日本物産》¥9500
スーパーハスラー
《ポニーキャニオン》¥9200
メタモルキッドぐーみん
《ビー・ピー・エス》価格未定
ダウン・ザ・ワールド
《アスキー》¥9800
すーぱー忍者くん
《ジャレコ》¥9800
ジャングルブック
《ヴァージンゲーム》¥9800
全日本女子プロレス公認 ファイプロ
女子オールスタードリームスラム
《ヒューマン》価格未定
スーパーF1サーカス3
《日本物産》価格未定
必勝スリーセブンファイター
《バップ》価格未定
ライブ・ア・ライブ
《スクウェア》価格未定
ジグソーパーティー（仮題）
《ホリ電機》¥8200
美少女戦士セーラームーンS こんどはパズルでおしおきよ！
《バンダイ》¥6800
シヴィライゼーション 世界七大文明
《アスミック》価格未定
pinball PINBALL
《ココナッツジャパン》¥9980

●8月以降発売のソフト

上旬 DEAR BOYS
《ユタカ》¥9800
スーパーチャイニーズワールド3
《カルチャーブレーン》価格未定
新日本プロレス バトルフィールドIN闘強導夢
《バリエ》¥9980

未定 スペースフロンティア（仮題）
《光栄》価格未定
熱血!バレーボール ニッポンチャチャチャ
《パック・イン・ビデオ》¥8900
アップルシード
《ヴィジット》¥9800
アルバートオデッセイ外伝—翼の記憶—
《サンソフト》価格未定
上海
《サンソフト》価格未定
鬼神降臨伝ONI
《バンプレスト》価格未定
綱取物語（仮題）
《ケイエスエス》価格未定
スーパーパワーリーグ2
《ハドソン》価格未定
ポパイ いじわる魔女シーハッグの巻
《テクノスジャパン》¥9500

9月 忍たま乱太郎
《カルチャーブレーン》価格未定
飛龍の拳スペシャル ファイティングウォーズ
《カルチャーブレーン》価格未定
スーパーキングバスフィッシング（仮題）
《キングレコード》¥9800
リーディングジョッキー
《カロッツェリアジャパン》¥9800
蒼き伝説シュート！
《ケイエスエス》価格未定
負けるな！魔剣道2（仮題）
《データム・ポリスター》価格未定
アンジェリーク
《光栄》価格未定

10月 ウルトラ麻雀（仮題）
《カルチャーブレーン》価格未定

12月 シェラザード伝説 黄金の帝国 光と闇の序曲
《カルチャーブレーン》価格未定

ファミコン

●4月発売のソフト

22日 Jリーグスーパートッププレイヤーズ
《バンダイ》¥2800

●5月発売のソフト

中旬 パチスロアドベンチャー3
《ココナッツジャパン》¥7900

●6月発売のソフト

6月 高橋名人の冒険島4
《ハドソン》¥5800

ゲームボーイ

●4月発売のソフト

15日 もぐらでポン！
《アテナ》¥3900
詰将棋 問題提供「将棋世界」
《アイマックス》¥4700

22日 パチ夫くんキャッスル
《ココナッツジャパン》¥3980
天地を喰らう
《カプコン》¥4600
フィジエッツ
《ココナッツジャパン》¥4300
美少女戦士セーラームーンR
《エンジェル》¥3800
GB原人ランド
《ハドソン》¥3800

28日 ノンタンといっしょ／くるくるパズル
《ビクターエンタテインメント》¥4300

29日 それゆけ！スピーディー・ゴンザレス
《サンソフト》¥3900

●5月発売のソフト

27日 太陽の天使マーロー ～お花畑は大パニック～（仮題）

GB NEW RELEASE SCHEDULE!!

(GB, continued)

《テクノスジャパン》¥3900

● 6月発売のソフト

3日 幽☆遊☆白書 第3弾 魔界の扉編（仮題）
《トミー》¥3980

17日 ワールドカップストライカー
《ココナッツジャパン》¥4500

30日 熱闘餓狼伝説2
《タカラ》¥4800

中旬 テトリス フラッシュ
《任天堂》価格未定
ドンキーコング
《任天堂》価格未定
パチスロキッズ2（仮題）
《ココナッツジャパン》¥4500

未定 本命ボーイ
《日本物産》価格未定
ザ・心理ゲーム（仮題）
《ヴィジット》¥4500

● 7月発売のソフト

1日 ZOOL～ワンダーアクション夢ツアー～
《インフォコム》¥4200

29日 競馬貴族EX'94
《キングレコード》¥6900

上旬 全日本プロレス ジェット
《メサイヤ》¥4800

下旬 熱血！ビーチバレーだよ くにおくん
《テクノスジャパン》¥3800

未定 ぷよぷよ（仮題）
《バンプレスト》¥3980
スーパーストリートバスケットボール2
《バップ》価格未定
新SDガンダム外伝 ナイトガンダム物語
《バンダイ》¥3800
ウルトラマン超闘士激伝
《エンジェル》価格未定

● 8月以降発売のソフト

未定 GBパチスロ必勝法Jr.
《サミー》¥4777
ボンバーマンGB
《ハドソン》価格未定
熱闘サムライスピリッツ
《タカラ》¥4800
詰碁シリーズ1 藤沢秀行名誉棋聖
《魔法ソフト》価格未定

PCエンジン

● 4月発売のソフト

15日 パチ夫くん3 パチスロ&パチンコ
《ココナッツジャパン》¥8800

22日 ぷよぷよCD
《NECアベニュー》¥5600
爆伝～アンバランスゾーン
《ソニーミュージックエンターテイメント》¥7800

28日 風霧
《ナグザット》¥8600
初恋物語
《徳間書店インターメディア》¥7800

● 5月発売のソフト

27日 超英雄伝説ダイナスティックヒーロー
《ハドソン》¥6800
ときめきメモリアル
《コナミ》¥8800

● 6月発売のソフト

4日 ワールドヒーローズ2
《ハドソン》¥6900

10日 コズミックファンタジー4 ～銀河少年伝説～
一突入編－伝説へのプレリュード（仮題）
《日本テレネット》¥7600

17日 KO世紀ビースト三獣士 ガイア復活 完結編
《パック・イン・ビデオ》¥8800
ザ・プロ野球SUPER'94
《インテック》¥7200

24日 MAD STALKER －FULL METAL FORCE－
《NECホームエレクトロニクス》価格未定

上旬 誕生～デビュー～
《NECアベニュー》¥7800

中旬 ドラゴンハーフ
《マイクロキャビン》価格未定
天地を喰らう
《NECアベニュー》価格未定

下旬 聖戦士伝承 雀卓の騎士
《日本物産》価格未定

未定 ブランディッシュ
《NECホームエレクトロニクス》価格未定
女神天国
《NECホームエレクトロニクス》価格未定
バスティール2
《ヒューマン》価格未定

● 7月発売のソフト

未定 アルシャーク
《ビクターエンタテインメント》¥8800
アドヴァンスドV.G.
《テイジイエル販売》価格未定
ロードス島戦記
《ハドソン》価格未定
栄冠は君に
《アートディンク》価格未定
3×3EYES～三只眼◙成～
《NECホームエレクトロニクス》価格未定

● 8月以降発売のソフト

未定 餓狼伝説スペシャル
《ハドソン》価格未定
愛・超兄貴
《メサイヤ》価格未定
スーパーリアル麻雀P・P カスタム
《ナグザット》価格未定
ぽっぷるメイル
《NECホームエレクトロニクス》価格未定
ルナティック・ドーン
《アートディンク》価格未定

メガドライブ

● 4月発売のソフト

15日 うる星やつら ディア マイ フレンズ
《ゲームアーツ》¥7800
バトルファンタジー
《マイクロネット》¥8400

22日 キャプテン・ラング
《データイースト》¥6800
アイ オブ ザ ビホルダー
《ポニーキャニオン》¥7800
爆伝～アンバランスゾーン
《ソニーミュージックエンターテイメント》¥7800

29日 NBA JAM
《アクレイムジャパン》¥8800

● 5月発売のソフト

13日 仮面ライダーZO
《東映》¥7800
アウトランナーズ
《セガ》¥7800

20日 ロボコップ対ターミネーター
《ヴァージンゲーム》¥8900
ロードス島戦記～英雄戦争～
《セガ》¥7800
ウィンヴルドン
《セガ》¥6800

27日 F-117 ステルス～オペレーション：ナイトストーム～
《EAビクター》¥9800
ソニック・ザ・ヘッジホッグ3
《セガ》¥5800
グレイテスト ヘヴィウェイツ
《セガ》¥7800

未定 モータルコンバット完全版
《アクレイムジャパン》（カートリッジ）¥8800
モータルコンバット完全版
《アクレイムジャパン》（CD-ROM）¥6800

● 6月発売のソフト

3日 ドラゴンズ・レア
《セガ》¥6800

10日 FIFAサッカー
《EAビクター》¥9800

17日 PULSEMAN
《セガ》¥7800
新創世紀 ラグナンティ
《セガ》¥8800

24日 ロードモナーク～とことん戦闘伝説～
《セガ》¥8800
大航海時代
《光栄》¥11800
餓狼伝説2
《タカラ》¥9800
チャック・ロック
《ヴァージンゲーム》¥8000

未定 チャンピオンズワールドクラスサッカー
《アクレイムジャパン》価格未定
WWF RAGE IN THE CAGE
《アクレイムジャパン》価格未定

● 7月発売のソフト

1日 ズールのゆめぼうけん
《インフォコム》¥8800

22日 ハイブリッドフロント
《セガ》価格未定

未定 美少女戦士セーラームーン
《マーバ》¥8800
パノラマコットン
《サンソフト》価格未定
パワーモンガー
《EAビクター》¥8900
ザ・ストリートバスケットボール ジャミット
《ヴァージンゲーム》¥8900
アフター ハルマゲドン外伝エクリプス
《セガ》価格未定
シャイニングフォースCD
《セガ》価格未定

● 8月以降発売のソフト

上旬 ラングリッサー2
《メサイヤ》価格未定

94年 スーパーストリートファイター
《カプコン》価格未定

ゲームギア

● 4月発売のソフト

22日 女神転生外伝ラストバイブル
《セガ》¥5500
タントアール
《セガ》¥3800
GPライダー
《セガ》¥3800

29日 NBA JAM
《アクレイムジャパン》¥4800

● 5月発売のソフト

20日 魔導物語 ～アルル16歳～
《セガ》¥5500

27日 ワールドダービー
《CSK総合研究所》¥4980

未定 エイリアン3
《アクレイムジャパン》¥4500

● 6月発売のソフト

3日 とられてたまるか!?
《セガ》¥3800

● 7月発売のソフト

1日 ズール
《インフォコム》¥3800

7日 JリーグGGプロストライカー'94
《セガ》¥4800

Check! アニキ倉西

自分が担当してるからって部分は差し引いて考えても、4月終わりから5月にかけてのGGはスゴイね。でもって、夏に向けてもっとスゴイね。アクレイムジャパンさんもガンガン！リリース予定だしね。こりゃイカスわ、ホント。この夏のGGは勝負賭けてるからねぇ。実際、ハズレはないぞ、どれもこれもいい感じだぞ、ほしいだろ？ 買えよ。

Check! 出光こうき

5月ってホント少ないですね。ゴールデンウィークって、ソフトの発売状況と何の関係もなかったの？ うーん、どういうもんなんだろ。さてさて、SFCで言ったら『ファイターズヒストリー』、これは面白いよ。ゲーセンからのファンなら間違いなく買い。まだの人もやってみて下さい。MDはアウトランナーズに期待してます。PCは……、PCは……（絶句）。

Check! がんすけ

こらこら←そこ←そこっ！ PCのところで絶句するんじゃなあぁい～っ!! もうすぐ『ワーヒー2』が出るだろうが、『ときめき』だって面白いんだぞう。忘れてもらっちゃ困るぜホントに。と、言うわけで。5月のPCは上記の2本がおススメ。SFCなら、既に発売中の『ダークキングダム』と『ファイターズヒストリー』あたり要チェックかな。

地球滅亡まであと5年♥

爆発道場〈第八講〉

師範 渡辺 超一（弱点→腹）

ダイナマイツ

モノが爆発してフッ飛ぶのを眺めるのってスッゲエ気持ちイイマジで破片が四方八方に飛び散る様は言うまでもなくはじけるような空気をビリビリ言わす爆音とメラメッラの炎、オレンジ色のニクいやついつまでもモクモクとでてくる煙のやろう、俺をそんなにコーフンさせてどうしようってんだ一体どういうつもりなんだよ。ゲームグラフィックの爆発表現はゲームタイトルロゴの次に重要なンだよ！ 写真を見てくれ上のヤツだよ「ガンスターヒーローズ」だよメガドラの、もう終始バクハツしてやがるよ、ジャンルはACGだが正式には爆発を楽しむゲームだからEXGとなる、下の写真は「EDF」だよSFCのあのオープニングがイカスやつだよコイツは連射と敵に弾が食い込む音がボリボリ言って快感なわけ

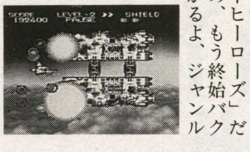

今、意味もなく爆発するのがトレンド

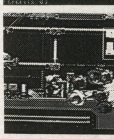
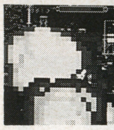

右の写真はネオジオの「ファイターズヒストリーダイナマイト」だよバリバリ爆発するぜダイナマイトだから。キャラクターを選択したらドカンときたぜバラバラ。もうボンッボン爆発してよドンドンいって派手に。下の二つは「ヴァルケン」だよスーファミのでっけ——ってでけでっけえバクハツゥ。アダプターをコンセントにさしたら爆発、ロムを本体にさしたらドンッ、電源入れてボンッスタート押してバクハツ爆発ビカーッと画面が光ってスッゴくまぶしくなってガクガクッーっとなってモニターがヒビ割れてブラウン管が欠けた様にグラフィック処理をほどこして炎とケムリでキャラがよく見えないの。目覚まし時計の音も爆発音、ランダムにセットしておくい沢山ね、いつかなる時爆発しても、それを十二分に楽しめる様、心臓をきたえる。とにかくメーカーさんも爆発表現の重要性を再認識する様、みんなはアンケートハガキで

ロックマンズサッカーがあんならボンバーマンズサッカーだろ、やはり。球は爆弾、蹴ったら爆死先にシュートした方が敗けだよなぁ死んじゃうも

ドカーン!!

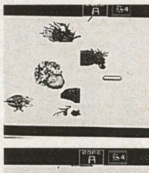

▲メガドラ版「ダラII」コイツの核爆発みて一のはスゲエから絶対やれ。

死に方道場〈第九講〉

師範 渡辺 腸一（モロだし）

今、死んだら骨を細かく砕いて海とかにまくのがいるんだよな。

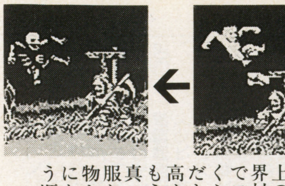

命が死ぐ

武士道とは死ぬことと見つけたり終わり良ければ全て良し。やっぱ生物ならカッコよく死にたいよな。でも生ゴミの中でブタにふまれて死ぬ様な死に方でもスッゴクかっこいいんだぞ、わかるかなガキども。ゲームのキャラも死ぬ時はこだわりを持ってテイネイにくたばれ。どうせ僕達あと5年で恐怖の大王にヤラれちまうんだもんな。ジ・エンドだな。

諸行無常

上の写真はメガドラの「大魔界村」だな。最初のダメージでヨロイがくだけ散り、次にくらうと骨ホネロック。基本だよな。よくボスがダメージ高まるとだんだん赤くなってもう真っ赤っ赤になるの鉄が真っ赤に!! 自分としても①服ちぎれる②皮なくなる③臓物とんじゃう④骨くだけて砂になっちゃうサラサラ、という順序をふみたく思う。

ライフが死ぐ

左下の写真は「ダーナ」周囲の人々の住みなれた家屋には火が放たれており、裸の太ったブタの様な大男（ふんどしの様なものをしめている）がこん棒の様なものをブンブンとふり回している。僕はこんな死に方はゴメンだよ。倒れた後もブンブンを止め

「シャドウ〜」は愛犬と共に絶命。愛するペッツが眼前で刺され「キャイン」の断末魔を耳にした直後おのれも絶命。これもスゴく嫌ですね。

あんっ♥

下はMDの「ローリングサンダー2」の女の死に様。やはり女だったら12パターンぐらいで絶命したい。最近では「スーパーメトロイド」でのサムスの息のひきとり方がパッシャーーンッのけぞりって具合で良かった。左は上から「シャドウダンサー」「チェルノブ」「ダーナ」の死に方。

女だったらなやましく死にたい

上はMD「ダライアスII」でのタコの死に様。タコというだけでただでも狂おしく愛しいというのに弾を打ち込む毎にそれ（それとはタコの事）が赤くなっていくなんて！ これ以上ないって位まで真赤に…効いてるんだなって感じるよね、レッドは

場〈第十講〉

師範 渡辺 蝶一（祝10回♥）

KAMEBA KAMUHODO AGOGA TSUKARERU

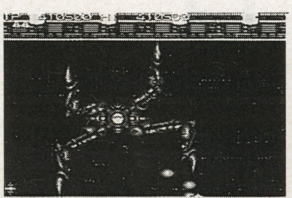
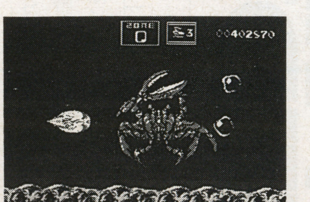

「良くないゲーム、それは蟹が出てこないゲームである。」——大久保清隆の名言である。大久保は蟹とゲーム性の関係について五五〇枚にも及ぶ論文を残しているがカニゲーの進化は今だあうあうあう。上は「ダライアスII」と「グラディウスIII」であるが、忘れてはならないのがネオジオの名作「ビューポイント」における2面のボスガニであろう。このカニはミソまでチェックしているのだ。タウンズにも移植されているので、まだの人は是非体験してれ。他にはRPGの敵キャラとしてカニ系がよく出現するが、やはり立体でメキメキ動かないとね。六本の足（多関節♡）とおっきなハサミにとびでた目玉というフォルムを活かしてくれなければ悲しいね。シューティングゲームを大別すると縦シュー横シュー蟹シューとある様に、スクロールに縦横ナナメバック、ラスター、蟹スクロールとあるように、各ソフトハウスさんも沢ガニは食べるとあたるとかあたらないとかもっと真剣に考えて下さいよ本当にリレハンメルの

まとめ

今回の道場をまとめて見るにそれでは良いゲームとは何なのか?と考えてみると蟹が出て来てバンッバン爆発して命が死げばいいのか?と考えてみるに、どうせ何やったってあと5年でみんな死んじゃうだもんな、なんて思ってみても、そうだよ今日は白バイにつかまって五千円罰金取られた事も許せるよね…あの野郎…どうせあと5年の皆の命…あのクソ野郎!! ハァハァ…つまり、PCエンジンの「スーパーダライアスII」に出てくる中ボス、ハイパースティングは攻撃を喰らうとガンガン、パーツがフッ飛んじまってラストは顔だけ残ってゴー沈するいいヤツで、「ダラII」のゾーンAのラストでも核ミサイルで画面がピカアアアァァァァと光って四方八方月亭八方くだけ散ってブッチぎれちまってホントにイイヤツなんだよ。ミノカサゴなんだけどな、毒があるから気をつけたほうがイイ、あとゴンズイにも注意だ。あの白バイ野郎ゴンズイの毒を注射してやりたい恐怖の大王が来る前に必

クソゲー道場〈第十一講〉

師範 渡辺 弔一（死にたくねー）

もう許せない!!

ふざけんじゃねえこのクサン
ディスクシステムボー
5センチあるけば
ガチャガチャ
のか!!
殺
の
フ
うに
さん
つかま
火をフ
あとこれ
すんげぇ
マイキャラ
オメエオメ
オレのオメメ
しょぼしょぼ
は?ふざけてん
げんにしろよバ
もうゲーム作んの
財力の無い小学生
うばってキサマは良
このボケボケホゲホ
ラマン」は焼いてしま

ピ
ーじやね
つずつあ
るとかいっ
ぐ返せよ!!
間オレの6時
オレの6時間
まクソゲー作っ
てバグってすぐ

読者ゴーナー

今月のイラスト一発目は大阪府の犬雄（79・無職）←ウソだろ?サンキュー。「胎児くんは父親に認知されずおろされ、来月からは「水子くん」にクラスチェンジすると思います。ワハハハハハ面白いなオマエ。気に入った。

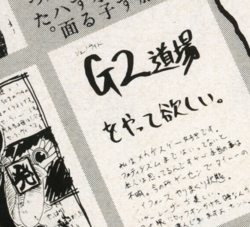

右は千葉県の小神野。合格おめでとう。俺も早くメカの身体になりたいよ。これで左は東京都お茶ねずみ。50才か?ホントか?オイ。

長野県の遊楽悠太。「スラダン」かパプワの記事組んで下さい。ふざけんってナメとんのか!! って知らないよ俺、なんだ木暮さんってサーカスの人か?

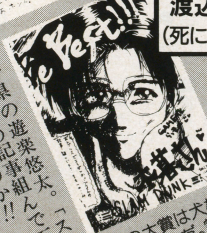

今月の大賞は犬雄の「行くぜ兄弟」だ。賞品ナシ。

胎児くんにかわいい名前をつけてあげて♥

みんな胎児くんにステキな名前を考えてあげて！ みんなのラヴでスクスクと育っているよ♡ あ、今、動いたウゴイターーッ アタシのお腹を蹴ってるケッテルウ!! 痛いイタタ…ちょ…ちょっと…イテ…イダ…ギャアア

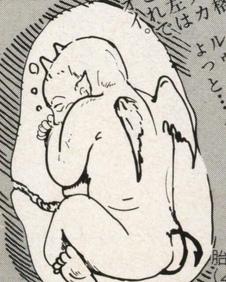

胎児くん（4ヶ月）

美少女伝説

読者プレゼント当選者発表だよ!!

また逢えたね　メモリアル'93

☎145ページでは、読者アンケートの報告もしてるよ！

抽選で214名様に当たる大プレゼント！さっそく当選者発表をするぞい。キミの名前は載っているかな？

①真・女神転生　テレカ
岩手県／小野寺　勇
宮城県／渡部　龍馬
東京都／平沼　実
静岡県／本条　喜一
大阪府／木内　俊
②竹本泉先生のサイン色紙
沖縄県／嬉野　弘文
③シルフィード　ポスター
秋田県／佐藤　靖之
群馬県／大内　良和
埼玉県／川島　直貴
山梨県／鈴木　浩二
富山県／田口　正晴
大阪府／近藤　稔
山口県／吉田　学
山口県／竹村　明彦
佐賀県／橋本　真一郎
宮崎県／西原　隆
④X68ソフト　キーパー
宮城県／加藤　浩志
東京都／上杉　仁徳
京都府／瀬川　洋
⑤スーチーパイ　設定資料集
千葉県／原　睦
東京都／渡辺　佳子
新潟県／須佐　卓
静岡県／鈴木　政彦
愛知県／片桐　あつこ
⑥MD　ファンタシースター
青森県／山田　考太郎
千葉県／柏木　恵一
徳島県／園　由香
⑦MD　ソニックスピンボール
東京都／鈴木　裕治
石川県／北村　節子
和歌山県／曽根　豊
⑧PⅣ　ポスター
宮城県／壺内　哲也
栃木県／小沢　大学
埼玉県／小山　寛
東京都／梅沢　淳
東京都／相沢　祐輔
岐阜県／森山　佳子
京都府／大場　太一
鳥取県／山内　陽介
香川県／安藤　圭一郎
大分県／高橋　真
⑨PⅣ　ミニカレンダー
宮城県／渡部　満
東京都／星野　直樹
新潟県／安達　博和
長野県／西田　実
愛知県／浦川　高史郎
愛知県／藤田　禎人
京都府／吉山　優也
大阪府／中居　哲也
兵庫県／北川　信吾
香川県／古河　勝成
⑩コットン100%　テレカ
埼玉県／沼沢　誠
埼玉県／吹上　義幸
神奈川県／望月　伸一
神奈川県／渡辺　久花
兵庫県／室田　洋二
⑪キーパー　テレカ
埼玉県／瀬高　真由美
千葉県／山本　秀和
兵庫県／土肥　三千代
高知県／今野　克己
福岡県／東　純平
⑫秘密の花園　ポスター
北海道／中茂　貴之
福島県／松本　喜一
埼玉県／古川　有希
埼玉県／佐藤　清史
愛知県／鶴田　明仁
大阪府／金澤　英樹
岐阜県／近藤　高明
広島県／西田　洋一
福岡県／鮫島　滋行
熊本県／小杉　学
⑬オリジナルくつひも
北海道／七瀬　文彦
東京都／黒川　竜
神奈川県／千葉　宗徳
神奈川県／斉藤　登
長野県／鹿野　健二郎
福井県／立川　弘道
滋賀県／増田　敏明
滋賀県／斉藤　忠生
岡山県／伊藤　舞
広島県／井上　京太
⑭幽☆遊☆白書　カレンダー
東京都／細川　有美
東京都／長崎　恵司
神奈川県／高橋　晃
新潟県／高田　成美
京都府／安西　透
⑮PⅣカスタム　ポスター
秋田県／鈴木　望
埼玉県／樋口　聡
千葉県／志木　和夫
長野県／村田　桂
静岡県／浜村　光子
三重県／今村　親一
広島県／城本　幸郎
広島県／川村　雅彦
大分県／佐藤　紳一郎
大分県／佐野　裕一
⑯フォーセット　サイン色紙
福島県／川村　孝宏
埼玉県／森岡　貴芳
大阪府／菅原　勇
徳島県／松沢　昭太
土浦市／鈴木　剛志
⑰PⅡ&Ⅲ　ミニ本
宮城県／相沢　伸浩
宮城県／滝浦　一誠
茨城県／箱守　恵志
東京都／寺内　智志
東京都／北条　武志
東京都／米本　春規
神奈川県／原田　昌俊
長野県／塩野　宏昭
愛知県／加藤　明宏
福岡県／蔵野　真
⑱PC　シルキーリップ
神奈川県／藤原　宏
静岡県／高下　直哉
愛知県／松本　賢治
⑲PC　天使の詩Ⅱ
栃木県／山田　浩道
神奈川県／井口　卓也
兵庫県／島崎　卓也
⑳MCD　Aランクサンダー
茨城県／中本　智也
静岡県／松原　剛
石川県／南　雅斗
㉑メタルエンジェル　テレカ
東京都／秋山　健一
東京都／大杉　淳
長野県／小笠原　正浩
㉒PCコットン
埼玉県／高山　芳宜
千葉県／いのば　ひろみ
山梨県／山口　深
山口県／飯田　雅人
高松市／高崎　史郎
㉓SFC　遊人雀獣学園
北海道／大日向　直
福島県／立谷　英和
㉔慶応遊撃隊　体験版ソフト
北海道／吉田　拓也
佐賀県／市丸　昭徳
㉕PC　ルイン
東京都／松岡　浩
福岡県／竹馬　貴光
愛媛県／近藤　理恵子
㉖大吟醸　ガレージキット
千葉県／清田　修市
神奈川県／矢島　博
大阪府／三品　洋平
㉗大吟醸　百変化カード
福島県／平間　哲也
徳島県／尾崎　一城
福岡県／牛方　徹
㉘大吟醸　エディットテープ
秋田県／伊藤　誠
栃木県／襲田　康之
埼玉県／関口　裕泉
㉙妖子　サイン入り台本1
愛知県／武鹿　健一
㉚妖子　サイン入り台本2
富山県／高田　竹志
㉛妖子　オリジナル時計
北海道／西田　繁樹
長野県／今井　考彦
愛媛県／今蔵　健太郎
熊本県／阿部　賢
㉜妖子　ステッカー
福島県／最上　優造
埼玉県／中村　大裕
東京都／古屋　祐二
東京都／市村　渉
神奈川県／赤井　直人
愛知県／山口　隆弘
兵庫県／鈴木　隆文
島根県／浅井　則子
福岡県／福永　健治
川崎市／長崎　優一郎
㉝ラングリッサー　下じき
宮城県／齋藤　尚徳
山梨県／八幡　賢治
奈良県／岩井　直之
福岡県／佐藤　一春
長崎県／梅田　貴之
㉞ドラゴンハーフ　ポスター
北海道／坂井　秀平
山形県／菊池　健康
東京都／鶴郷　優
神奈川県／山口　新悟
岐阜県／岸田　勝雄
三重県／島崎　誠治
京都府／沢上　肇
京都府／平野　記子
愛媛県／今井　雄二郎
福岡県／佐藤　孝雄
㉟ぷよぷよ　バッヂ
宮城県／高橋　早苗
埼玉県／高橋　倫史
静岡県／菅原　明夫
和歌山県／小笠原　聖二
山口県／中川　義弘
㊱卒業　ポスター
北海道／野口　裕介
北海道／永長　訓史
千葉県／山本　秀和
大阪府／伊東　昌洋
大分県／手嶋　亮
㊲DUOなら　ポスター
北海道／高島　義和
秋田県／豊嶋　由貴子
群馬県／安井　次郎
茨城県／浅倉　進一
埼玉県／菅　敏郎
千葉県／鈴木　保憲
東京都／土居　康志
東京都／加藤　諭
神奈川県／上本　道成
新潟県／雪野　桂
愛知県／本田　竜也
三重県／渡辺　広視
三重県／入口　誠
大阪府／瀬口　忠史
兵庫県／塩柄　忠
兵庫県／金月　良文
愛媛県／小山　明徳
熊本県／坂本　直貴
呉市／小田　和夫
上越市／清水　剛介
（以下、5名様）
㊳福袋
青森県／勝沼　功雄
山梨県／角田　修二
京都府／後藤　司
広島県／三矢　悠
佐賀県／和田　健児

＊なお、PCエンジンソフト『シルキーリップ～』は発売後発送となります。＊プレゼント発送に2、3ヵ月かかる場合があります。あらかじめご了承下さい。

ファミコンショップ
しみず
テレフォンショッピング
TEL.0532-33-2579
FAX.0532-33-3591
年中無休
営業時間／AM11:00～PM8:00
SFC
定価8,700円
●オセロワールド
中古 30%OFF ¥6,090
SFC
定価11,800円
●信長の野望武将風雲録
中古 60%OFF ¥4,780
SFC
定価8,800円
●スーパーファミスタ3
中古 40%OFF ¥5,280
SFC
定価12,800円
●ウイニングポスト
中古 37%OFF ¥7,980
SFC
定価9,800円
●Vガンダム
新品 40%OFF ¥5,880
SFC
定価9,800円
●バスタード
中古 40%OFF ¥5,880
SFC
定価9,500円
●Jリーグスーパーサッカー
新品 25%OFF ¥7,125
中古 35%OFF ¥6,180
SFC
定価9,600円
●トルネコの大冒険
中古 43%OFF ¥5,480
SFC
定価9,990円
●真・女神転生II
中古 35%OFF ¥6,490
SFC
定価9,800円
●ファイナルファンタジーV
中古 70%OFF ¥2,980
SFC
定価12,800円
●ダービースタリオンII
新品 22%OFF ¥9,991
中古 30%OFF ¥8,980
SFC
定価9,515円
●ファイアーエンブレム
中古 55%OFF ¥4,280
SFC
定価9,800円
●パチスロランド
新品 35%OFF ¥6,370
SFC
定価9,500円
●ロックマンX
新品 30%OFF ¥6,650
SFC
定価9,500円
●ラモス瑠偉のワールドワイドサッカー
中古 35%OFF ¥6,175
SFC
定価9,600円
●ドラゴンクエストI・II
中古 50%OFF ¥4,800
SFC
定価8,500円
●プライムゴール
中古 39%OFF ¥5,180
SFC
定価14,800円
●三国志III
中古 60%OFF ¥5,980
SFC
定価9,800円
●クラシックロード
中古 45%OFF ¥5,390
SFC
定価12,800円
●信長の野望覇王伝
中古 37%OFF ¥7,980
SFC
定価9,500円
●必勝スリーセブンファイター
新品 35%OFF ¥6,175
CD-ROM
定価6,900円
●餓狼伝説2
新品 50%OFF ¥3,450
CD-ROM
定価17,800円
●アーケードカードPRO
新品 ¥14,800
CD-ROM
定価12,800円
●アーケードカードDUO
新品 ¥10,000
NEO・GEO
定価28,000円
●餓狼伝説SPL
中古 34%OFF ¥17,800
NEO・GEO
定価28,000円
●餓狼伝説2
中古 65%OFF ¥9,800
NEO・GEO
定価28,000円
●サムライスピリッツ
中古 31%OFF ¥19,800
ご注意・おねがい
●上記表示価格に消費税は含まれておりません。
●送料は別途いただきます。
●値段は毎日変動しております。必ずお電話にて確認して下さい。
(この広告は3/31現在のもの)
●発送後のキャンセルについては、送料(往復)をご負担いただきます。
●未成年の方は、保護者の確認が必要です。
●上記以外にも、たくさんの商品があります。お電話にてお問い合わせ下さい。
●売切れの場合はご容赦下さい。
★お店にも来てネ
豊橋店 豊橋市魚町(サンヨネ南)…………☎(0532)53-3471
ファミコン マックス
豊橋市富本町(愛大前)…………☎(0532)48-4982
広小路店 広小路二丁目(ダイエー前)…☎(0532)54-0791
渡津橋店 豊橋市高洲町渡津橋南………☎(0532)33-2579
豊川店 買取センター
豊川市諏訪町三丁目(アピタ北西角)………☎(05338)9-2696
田原店 あかいしKモール2F……………☎(05312)3-3161
岡崎店 美合駅売店ビル2F……………☎(0564)55-1647
浜松店 浜松市尾張町……………………☎(053)458-0179
湖西店 湖西市鷲津(ユーストア西)………☎(053)576-4856

キミのソフトを高額買取!!

必ず電話で受付番号を聞いてから商品をお送りください（返品は出来ませんのでご注意ください）。

スーパーファミコン

この表以外の商品も買い取ります。電話で確認して下さい。

アークスピリッツ	￥2600	きぐるみ大冒険	￥4000	真・麻雀	￥4200	スーパーリアル麻雀Ⅳ	￥4600	パチンコウォーズ２	￥4000
アイ・オブ・ザ・ビルダー	￥5700	機動警察パトレイバー	￥4200	真・女神転生II	￥4000	スーパーロボット大戦EX	￥4000	パチンコ物語　パチスロもあるでよ	￥4500
アクタリオン	￥3200	機動戦士Ｖガンダム	￥3500	スーパー囲碁・碁王	￥8000	すごいへべれけ	￥4000	早指し二段　森田将棋	￥8500
あさめしまえにゃんこ	￥3500	ギャラクシーロボ	￥4000	スーパーインディーチャンプ	￥4000	ステルス	￥3300	緋王伝―魔物たちとの誓い―	￥6000
アストラルバウト２	￥3600	ぎゅわんぶらあ自己中心派	￥3800	スーパーＵＮＯ	￥4000	スペースインベーダー	￥3000	美少女雀士スーチーパイ	￥4200
あらいぐまラスカル	￥3300	ぎゅわんぶらあ自己中心派2ドラポンクエスト	￥4200	スーパーエアダイバー	￥4000	ＳＬＡＭ　ＤＵＮＫ	￥3500	美少女戦士セーラームーンＲ	￥5000
アンドレ・アガシテニス	￥2800	きんぎょ注意報！とびだせゲーム学園	￥4000	スーパーカジノ・シーザースパレス	￥4500	装甲騎兵ボトムズ	￥4000	必勝スリーセブンファイター	￥4000
イーハトーヴォ物語	￥3500	クレヨンしんちゃん２	￥3000	超ゴジラ	￥3500	ソニックブラストマン２	￥3700	ピンクパンサー	￥4000
いただきストリート２	￥3600	ゲゲゲの鬼太郎	￥3000	スーパー五目ならべ連珠	￥4200	ダークキングダム	￥4000	ファーストクイーン　オルニック戦記	￥4500
イデアの国	￥3800	決戦！ドカポン王国Ⅳ―伝説の勇者たち―	￥3000	スーパー上海	￥6000	ダービージョッキー・騎手王への道	￥4200	ファイターズヒストリー	￥4200
伊藤果六段の将棋道場	￥4500	剣勇伝説ＹＡＩＢＡ	￥3800	スーパー将棋	￥4500	ダービースタリオンII	￥6000	フォーチューンクェスト　ダイスをころがせ	￥4000
ウォーリーをさがせ	￥4000	ＧＳ美神	￥4000	スーパー将棋２	￥5000	対局囲碁ゴライアス	￥8300	フラッシュバック	￥4000
うしおととら	￥2800	鋼鉄の騎士2 砂漠のロンメル軍団―	￥6000	スーパー人生ゲーム	￥4200	大航海時代II	￥6000	ブレインロード	￥4300
宇宙レースアストロＧＯＧＯ！	￥3000	項劉記	￥5500	スーパースターウォーズ・帝国の逆襲	￥4500	大戦略エキスパート	￥5000	プロ麻雀「極」	￥5100
ウルフェンシュタイン３Ｄ	￥4000	コズモギャング・ザ・パズル	￥3100	スーパー倉庫番	￥4500	第３次スーパーロボット大戦	￥4000	平成犬物語バウ　ポップンスマッシュ	￥3000
エアーマネジメントII	￥6000	サイドポケット	￥4200	スーパー大航海時代	￥4000	ダイナマイト・ザ・ラスベガス	￥3800	へべれけのぱぷーん	￥4000
ABC'S MONDAY NIGHT FOOT	￥2700	サイボーグ００９	￥3500	スーパーダブル役満	￥4000	チャンピオンズワールドクラスサッカー	￥3500	魔神転生	￥3300
エストポリス伝記	￥3000	Ｔｈｅ心理ゲーム	￥3000	スーパーテトリス２＋ボンブリス	￥4000	超時空要塞マクロス・スクランブルバルキリー	￥4600	ＭＡＳＴＥＲＳ	￥5200
ＳＤガンダムＧＸ	￥5000	ザ・忍者ウォリアーズ―アゲイン―	￥3500	スーパーテトリス2＋ボンブリス限定版	￥4500	ツインビー・レインボーベルアドベンチャー	￥3800	マッスルボマー	￥3500
ＳＤ機動戦士ガンダム２	￥3200	ザ・ブルークリスタルロッド	￥3500	スーパートロールアイランド―幸せをあげる	￥3800	土屋圭市　首都高バトル'94	￥5000	ミラクルガールズ	￥3500
ＳＤ飛龍の拳	￥4000	Ｔｈｅ麻雀闘牌伝	￥3000	スーパーナグザットオープン	￥4000	提督の決断	￥7000	メルファンドストーリーズ	￥3800
ＮＨＬプロホッケー'94	￥4000	サラブレッドブリーダーII	￥5500	スーパーニチブツマージャン２	￥4700	テクモスーパーボウル	￥4500	メルヘンアドベンチャー　コットン100%	￥4000
ＮＦＬフットボール	￥3500	三國志III	￥4500	スーパーパチスロマージャン	￥4000	テコンドー	￥3700	モノポリー	￥5000
NFLプロフットボール'94	￥3500	斬IIIスピリッツ	￥5500	スーパーバトルタンク	￥3300	デザートファイター・砂の嵐作戦	￥4000	ヨーロッパ戦線	￥4000
ＮＢＡ　ＪＡＭ	￥4000	サンダーバード	￥3500	スーパーバトルタンク2	￥4200	テトリス武闘外伝	￥3300	横山光輝　三国志２	￥3800
NBAプロバスケット'94 ブルズvsサンズ	￥3500	ジーコサッカー	￥3500	スーパーファイヤープロレスリング２	￥4500	独立戦争―Liberty or Death	￥5000	ラスベガスドリーム	￥5000
F-IGRANDPRIX III	￥4500	Jリーグエキサイトステージ'94	￥5000	スーパーファミリーテニス	￥4300	トップマネジメントII	￥7000	らんま½超技乱舞編	￥4200
Ｆ―15スーパーストライクイーグル	￥4500	紫炎―ザ・ブレイドチェイサー―	￥4000	すーぱーぷよぷよ	￥5000	トルネコの大冒険―不思議のダン	￥3300	リーサルエンフォーサーズ	￥3800
岡本綾子とマッチプレイゴルフ	￥4000	実況パワフルプロ野球'94	￥4000	スーパーブラックバス	￥5000	ナイスＤＥショット	￥4000	リーディングカンパニー	￥4500
オセロワールド	￥5000	実戦！パチスロ必勝法	￥3800	スーパーホッケー'94	￥3500	哭きの竜	￥3500	Lemmings2	￥4000
弟切草	￥4500	シムアント	￥5000	スーパーボンバーマン2	￥4500	ナムコットオープン	￥4500	ロックマンＸ	￥4200
ガイアセイバー	￥3800	シャドウラン	￥4000	スーパー本命　ＧＩ制覇	￥4000	南国少年パプワくん	￥3500	ロックマンズサッカー	￥3800
課長 島耕作	￥2800	雀闘士銅羅王２	￥3500	スーパー麻雀２	￥4000	信長の野望・覇王伝	￥5500	ろくでなしブルース	￥4000
カブキロックス	￥3500	将棋風林火山	￥4500	スーパー麻雀大会	￥5000	パチ夫くんスペシャル	￥3500	ワイアラエの奇蹟	￥4000
仮面ライダー	￥3300	初段・森田将棋	￥4000	スーパーマリオコレクション	￥3700	パチ夫くんスペシャル２	￥4500	ワイルドトラックス	￥5000
がんばれゴエモン２	￥3500	新・熱血硬派くにおたちの挽歌	￥4000	スーパー桃太郎電鉄II	￥5000	パチスロラブストーリー	￥3500	ワンダラスマジック	￥4000

当倶楽部では、箱・取り扱い説明書の揃った完全なソフトのみ買取りいたします。また買取り価格は変動する場合がありますので、電話でご確認ください。

買取り申し込み書（保護者承諾書）

18歳未満の方は必ず保護者の記入・捺印が必要です。

受付番号　　氏名　　年令　　才

保護者氏名　　印　TEL　―　―

住所　〒

ソフト名　1　2　3
4　5　6　7
8　9　10　合計　本

支払方法　1．現金書留　2．銀行振込
銀行　支店　当座・普通
口座名　口座番号

まず電話で受付をしてください

●まず電話で買取商品をご確認のうえ受付番号を聞いてから、買取り申し込み書とソフトを宅急便でお送りください。受付番号がない場合、買取りできませんのでご注意ください。

●代金の支払方法は、①現金書留（商品の到着から一週間以内に郵送します。現金送料として５００円を買取金額から差引。）②銀行振込（商品の到着から一週間以内に振り込みます。送金手数料は５００円差引）

※外箱・取り扱い説明書の無いソフト、キズやヨゴレのひどいものは買取りできません。また、返品もできませんのでご注意ください

買取倶楽部

☎0263―28―2387

〒390　松本市渚3-10-11　折井ビル　夜７時まで受付

スーパーファミコン 買取表

アルカエスト	¥3,000
アルディライトフット	¥2,000
アンダーカバーコップス	¥4,500
アンドレ・アガシ テニス	¥3,800
イースⅣ	¥3,600
イーハトーヴォ物語	¥5,200
いただき ストリート2	¥5,300
イデアの日	¥4,200
伊藤果六段の将棋道場	¥4,900
ウォーリーを探せ絵本の国	¥4,800
ウイニングポスト	¥7,000
宇宙レースアストロGO／GO／	¥3,000
ウルトラセブン	¥1,500
ウルフシュタイン3D	¥4,200
エースをねらえ／	¥1,800
ABC MONDAY NIGHT FOOTBALL	¥2,500
エアーマネジメントII	¥6,600
エイリアン3	¥2,200
SDガンダムGX	¥4,800
SD機動戦士ガンダム2	¥4,000
エストポリス伝記	¥3,600
エスパークス	¥3,800
NFLフットボール'94	¥3,000
F-15 スーパーストライクイーグル	¥4,500
FXトラックス	¥4,000
F1グランプリIII	¥5,000
岡本綾子とマッチプレイゴルフ	¥4,000
弟切草	¥4,500
鬼塚勝也 スーパーバーチャルボクシング	¥2,200
オリビアミステリー	¥3,900
カブキロックス	¥4,000
仮面ライダー 復活のショッカー	¥3,900
迦楼羅王	¥4,000
ガイア幻想紀	¥3,800
ガイアセイバーヒーロー最大の作戦	¥3,900
餓狼伝説2	¥4,600
がんばれゴエモン2	¥4,600
がんばれ大工の源さん	¥3,000
キーパー	¥2,800
喜国雅彦 雀闘士銅羅王	¥4,500
機動警察パトレイバー	¥4,500
機動戦士Vガンダム	¥4,500
極 日本プロ麻雀連盟推薦	¥5,000
キングオブモンスターズ2	¥3,900
ギャラクシーロボ	¥4,300
ぎゅわんぶらぁ自己中心派2	¥4,900
クールスポット	¥2,000
クラシックロード	¥4,800
クレヨンしんちゃん	¥2,500
決戦ドカポン王国4伝説の勇者	¥4,000
競馬エイトスペシャル	¥5,000
けろけろけろっぴの冒険日記	¥2,800
剣勇伝説YAIBA	¥4,800
鋼鉄の騎士2	¥5,000
項劉記	¥7,000
コズモギャングザパズル	¥3,800
コズモギャングザビデオ	¥3,800
ゴーストスイーパー美神	¥4,000
サージェントサンダースコンバット	¥4,000
サッカーキッド	¥3,200
サイドポケット	¥4,300
サイボーグ009	¥3,800
サラブレッドブリーダー	¥4,000
ザ・キング・オブ・ドラゴンズ	¥4,500
三国志3	¥4,500
サンダーバード	¥2,800
ザ・グレイトバトル外伝2	¥4,600
ザ・心理ゲーム悪魔のココロジー	¥4,200
ザ・ブルークリスタルロッド	¥4,500
ザ・麻雀闘牌伝	¥2,800
ザ・ラストバトル	¥4,300
斬IIIスピリッツ	¥5,000
シャドウラン	¥4,000
将棋風林火山	¥4,600
初段森田将棋	¥4,000
シムアース	¥1,300
シムアント	¥4,800
シムシティ	¥3,500
新ジャングルの王者ターちゃん	¥4,200
新日本プロレス	¥2,800
真女神転生	¥2,800
真女神転生2	¥6,000
新・桃太郎伝説	¥5,000
Jリーグサッカープライムゴール	¥4,200
Jリーグスーパーサッカー	¥5,000
実戦／パチスロ必勝法	¥5,000
実況／パワフルプロ野球	¥4,200
ジーコサッカー	¥4,300
G2 ジェノサイド	¥4,200
GP-1	¥4,000
装甲騎兵ボトムズ	¥4,300
スーパー蒼き狼と白き牝鹿	¥4,300
スーパー囲碁碁王	¥7,500
スーパーUNO	¥4,600
スーパーエアダイバー	¥3,800
スーパーH.Q クリミナルチェイサー	¥2,200
スーパーF1 サーカス2	¥2,800
スーパーカジノシーザーズパレス	¥4,600
スーパー究極ハリキリスタジアム	¥3,000
スーパー競争馬 風のシルフィード	¥2,500
スーパー競馬	¥4,000
スーパー五目ならべ	¥4,500
スーパー上海ドラゴンズアイ	¥6,000
スーパー将棋	¥4,800
スーパー人生ゲーム	¥4,200
スーパースターウォーズ	¥3,000
スーパースターウォーズ帝国の逆襲	¥4,500
スーパーツガンハコテン城	¥4,600
スーパー倉庫番	¥4,800
スーパーチャイニーズワールド2	¥3,000
スーパーテトリス2＋Bombliss	¥4,800
スーパーテトリス2＋Bombliss限定版	¥5,000
スーパーナグザットオープン	¥4,500
スーパーニチブツマージャン	¥3,200
スーパーニチブツマージャン2	¥4,700
スーパー信長の野望 全国版	¥4,500
スーパー信長の野望 武将風雲録	¥3,000
スーパーバトルタンク	¥3,000
スーパーパワーリーグ	¥2,800
スーパーパン	¥2,000
スーパーピンボールビハインド・ザ・マスク	¥3,500
スーパーファイヤープロレス3イージータイプ	¥3,400
スーパーファイヤープロレス3	¥4,500
スーパーファミスタ3	¥4,000
スーパーファミリーテニス	¥4,600
スーパーフォーメーションサッカー2	¥3,000
スーパーブラックバス	¥6,800
す〜ぱ〜ぷよぷよ	¥5,300
スーパーホッケー'94	¥3,800
スーパー本命G1制覇	¥5,000
スーパーボウリング	¥2,800
スーパーボンバーマン	¥4,500
スーパー麻雀	¥3,800
スーパー麻雀2	¥4,800
スーパー麻雀大会	¥5,600
スーパーマリオカート	¥3,800
スーパーマリオコレクション	¥4,300
スーパーマリオワールド	¥3,000
スーパーメトロイド	¥4,000
スーパー桃太郎電鉄II	¥5,000
スーパーロールアイランド	¥4,000
スーパーワギャンランド2	¥2,000
スカイミッション	¥2,400
すごいへべれけ	¥4,000
スズカエイトアワーズ	¥3,500
ストバスヤロウ将	¥4,000
スペースファンキーB.O.B	¥1,500
ZOOLワンダーアクション夢ツアー	¥4,000
全日本プロレスダッシュ	¥4,500
ソードマニアニック	¥4,000
総合格闘技アストラルバウト2	¥4,200
ソウル&ソード	¥4,000
ソニックブラストマン2	¥4,200
ソルスティス2	¥4,000
T.M.N.Tタートルズインタイム	¥3,500
T.M.N.Tミュータントウォーリアーズ	¥4,300
対局囲碁ゴライアス	¥7,500
タイニートゥーンアドベンチャーズ	¥1,800
武田修宏のスーパーカップサッカー	¥3,500
戦え原始人3	¥3,200
ダービージョッキー騎手王	¥4,800
ダービースタリオン2	¥7,800
大航海時代2	¥6,000
第3次スーパーロボット大戦	¥4,800
大戦略エキスパート	¥4,800
ダイナミックスタジアム	¥2,500
大爆笑人生劇場	¥1,800
大爆笑人生劇場ドキドキ青春編	¥2,000
ダウンタウン熱血ベースボール物語	¥3,000
超ゴジラ	¥4,800
超時空要塞マクロス	¥4,200
ツインビーレインボーアドベンチャー	¥4,000
T2ザ・アーケードゲーム	¥4,000
提督の決断	¥7,000
テクモスーパーボウル	¥4,500
鉄腕アトム	¥3,800
テトリス武闘外伝	¥4,200
デザートファイター	¥4,000
デビルズコース	¥4,200
テレビアニメスラムダンク	¥4,500
トップマネジメント2	¥6,500
トップレーサー2	¥4,000
トルネコの大冒険	¥4,300
ドラッキーの草野球	¥3,000
ドラえもん のび太と妖精の国	¥3,200
ドラえもん2 のび太のトイズランド	¥4,200
ドラゴンクエストI・II	¥4,000
ドラゴンクエストV	¥1,800
ドラゴンボールZ超武闘伝2	¥4,000
中嶋悟スーパーF-1ヒーロー	¥2,800
なきの竜麻雀飛翔伝	¥4,800
ナグザットスーパーピンボール	¥1,700
ナムコットオープン	¥4,200
南国少年パプアくん	¥4,200
忍者ウォーリアーズ	¥3,800
信長の野望 覇王伝	¥7,000
ハットトリックヒーロー	¥2,800
白熱プロ野球ガンバリーグ'94	¥4,000
早指し二段森田将棋	¥7,800
遥かなるオーガスタ	¥3,500
バーチャルウォーズ	¥3,800
バスタード暗黒の破壊神	¥4,800
バトルテック	¥3,500
バトルトードバトルマニアック	¥2,800
バトルマスター究極の戦士たち	¥3,500
パイロットウイングス	¥1,600
パチ夫くんスペシャル	¥4,800
パチスロラブストーリー	¥5,000
パチスロランドぱちぱちこいん	¥5,000
パチンコウォーズ	¥2,800
パチンコウォーズ2	¥5,000
パチンコ物語パチスロもあるでよ	¥5,000
ヒューマングランプリ2	¥4,300
必勝／スリーセブンファイター	¥5,000
緋王伝 魔物達との誓い	¥4,800
美少女雀士スーチーパイ	¥4,300
美少女戦士セーラームーン	¥3,500
美少女戦士セーラームーンR	¥5,000
BING BING BINGO	¥4,200
ピンクパンサー	¥4,000
ファーストクイーンオルニック戦記	¥4,300
ファイアーエムブレム紋章の謎	¥4,000
ファイナルストレッチ	¥3,800
ファイナルノックアウト	¥3,200
ファイナルファンタジーV	¥1,600
ファイナルファンタジーⅣ	¥6,000
ファイナルファンタジーUSA	¥2,500
フラッシュバック	¥4,000
ブレインロード	¥4,200
ブロック	¥3,000
へべれけのぽぷ〜ん	¥4,000
ペブルビーチの波濤	¥3,500
ホーリーストライカー	¥2,500
北斗の拳7	¥3,500
本格麻雀徹萬	¥4,300
Pop'nツインビー	¥1,000
まじかるタルるートくん	¥2,300
マジンガーZ	¥1,500
魔神転生	¥4,200
マスターズ遥かなるオーガスタ2	¥5,600
マリオとワリオ	¥1,500
マリオとワリオ(マウス付き)	¥3,200
マリオペイント	¥3,500
ミッキーのマジカルアドベンチャー	¥3,000
ミラクルガールズ	¥4,300
夢幻の如く	¥4,500
モータルコンバット	¥3,200
モノポリー	¥5,000
モンスターメーカー3	¥3,000
ヤダモンワンダランドドリーム	¥2,900
ユートピア	¥3,000
遊人雀獣学園	¥4,300
幽遊白書	¥4,000
ヨッシーのクッキー	¥1,800
横山光輝三国志2	¥4,500
ラッシングビート修羅	¥3,800
ラスベガスドリーム	¥4,800
ラモス瑠偉のワールドワイドサッカー	¥4,500
らんま1/2 朱猫団的秘宝	¥3,000
龍虎の拳	¥2,000
リーサルエンフォーサーズ	¥4,300
リーディングカンパニー	¥4,800
リディック・ボウ・ボクシング	¥2,300
リトルマジック	¥3,000
レミングス2	¥4,000
ロックマンX	¥4,300
ロックンロールレーシング	¥3,800
ロマンシング・サガ	¥1,000
ロマンシング・サガ2	¥3,500
ワールドクラスラグビー2	¥3,800
ワイアラエの奇蹟	¥4,800
若貴大相撲夢の兄弟対決	¥2,300
ワンダラズマジック	¥3,200
笑っていいともタモリンピック	¥4,300

☎06-320-7500 FAX 06-320-7444

受付時間　平日・日祝 昼12時から夜8時まで（年中無休）

COMICA ファミコンショップ

● 営業時間 AM11:00〜PM9:00

ソフトハウス コミカ 淡路店

〒533 大阪市東淀川区淡路4丁目17-11 TEL 06-320-7500

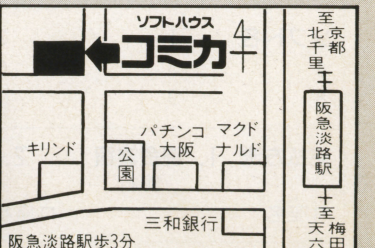

お願いします!!

あなたの持っているスーパーファミコンソフトをゆずって下さい!!

ファミコンショップ コミカでは今、スーパーファミコンソフトが不足して大変こまっています。高く買取りますのでどんどん送って下さい。

(表以外のファミコン・PC・MD・GBソフトも買取ります。)
★交換(新品・中古)もしておりますので、一度お電話下さい。

注意事項 (守られない場合着払で返品することがあります)

- 箱・説明書がない場合は200円～半値引きとなります。(また買い取れないものもあります。)
- 18歳未満の方は保護者の署名・捺印が必要です。
- 左下の申込書に記入の上ソフトと一緒に送って下さい。
- ディスク、パイパーシリーズ攻略本等は買取りできません。
- キズ・破損・汚れ・落書きのあるものは買取り出来ません。又、不良品も返品いたしません。

NEO·GEO ハード・ソフト買取り始めました。
高額買取中! お問合わせ下さい。

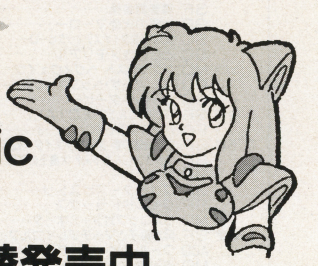

超話題のPanasonic 3DO R·E·A·L ハード&ソフト 絶賛発売中

各種ハード・ソフト買います

今から、ファミコンショップをされる方、又やめる方、不用在庫を お持ちの業者さん、一度ご相談下さい。

今すぐ **電話で受付してね。**

電話受付けしないと買取りできません!!

買取りお願いキャンペーン 只今、郵便払出無料サービス中!! (2週間ほどかかります。)又、現金書留は買取り金額より500円差引きますが、スーパーファミコンソフト(箱・説つき) 5本以上送ってくれた方には無料となります。

キリトリ

申し込み書(保護者同意書)

18歳未満の方は、必ず保護者に書いてもらい、ハンコを押してもらって下さい。
1.買取　2.交換　電話受付番号(　　　)　住所 〒
フリガナ 氏名　年令 才　保護者氏名 ㊞　TEL (　　)

ソフト名	箱	取説	ソフト名	箱	取説	ソフト名	箱	取説	ソフト名	箱	取説
1	有・無	有・無	4	有・無	有・無	7	有・無	有・無	10	有・無	有・無
2	有・無	有・無	5	有・無	有・無	8	有・無	有・無	11	有・無	有・無
3	有・無	有・無	6	有・無	有・無	9	有・無	有・無	12	有・無	有・無

合計本数　本　支払方法(買取) 1.郵便払出 2.現金書留

知らなきゃ、ソンする！急げイデアに…！

イデア 得 ソフトギャラリー VOL.12

▶ 全国通信販売 ◀

ハード・ソフトともオール新品!!

イデアの通販システム

- 電話で申し込みして下さい。
- 翌日にはあなたのお手もとに、ご希望の商品が届きます。(一部の地域は翌々日)
- 商品と引換えに代金をお支払い下さい。(ヤマトコレクトサービスにてお届けします。)

お申込み ご予約は ☎(06)536-0076

■受付時間／朝10:00～夜8:00
上記時間外は、留守番電話にて24時間受付致します。

●FAXも24時間受付致します。(06)536-1719

新作ソフトは3ヶ月前から予約受付!!
発売日にはお手元に届きます。

予約受付中

—5月発売新作ソフト情報—

		商品名	標準価格	販売価格
5/1	SF	Jリーグエキサイトステージ'94	¥9,800	¥7,200
5/13	SF	伊達公子のバーチャルテニス	¥9,000	¥6,700
	MD	アウトランナーズ	¥7,800	¥5,800
	MC	仮面ライダーZO	¥7,800	¥5,800
5/20	MD	ウインブルドン	¥6,800	¥4,800
	GG	魔道物語II～アルル16歳～	¥5,500	¥4,300
5/27	SF	SDガンダムGX	¥9,800	¥7,200
	SF	くにおのおでん	¥6,900	¥5,300
	SF	サラブレッドブリーダーII	¥12,800	¥9,600
	SF	スーパーバトルタンク2	¥9,800	¥7,200
	SF	土屋圭一の主都高バトル'94	¥9,800	¥7,200
	SF	馬券錬金術	¥9,500	¥7,200
	GB	太陽の天使マーロー	¥3,786	¥2,900
	SC	超英雄伝説ダイナスティックヒーロー	¥6,800	¥4,800
	SC	ときめきメモリアル	¥8,800	¥6,700
	MD	グレイテスト ヘヴィウェイツ	¥7,800	¥5,800
	MD	ソニック・ザ・ヘッジホッグ3	¥5,800	¥4,500
	GG	ワールドダービー	¥4,980	¥3,900
5/中旬	SF	パチ夫くんSPECIAL2	¥9,980	¥7,200
	FC	パチスロアドベンチャー3	¥7,900	¥5,800
5/下旬	SF	SD飛龍の拳 国盗りファイター列伝	¥9,800	¥7,200
	SF	クレヨンしんちゃん2 大魔王の逆襲	¥6,800	¥4,800
	SF	テコンドー	¥8,900	¥6,700
	SF	ファイターズヒストリー	¥9,800	¥7,200
	SF	ワイルドトラックス	未	定
	MD	ロボコップ対ターミネーター	¥8,900	¥6,700
5/未定	SF	岡本綾子とマッチプレイゴルフ	¥9,700	¥7,200
	ACD	ワールドヒーローズ2	¥6,900	¥5,300
	MD	モータルコンバット完全版	¥8,800	¥6,700
	MC	モータルコンバット完全版	¥6,800	¥4,800
	MC	ロードス島戦記～英雄戦争～	未	定
	GG	エイリアン3	¥4,500	¥3,500

—6月発売新作ソフト情報—

		商品名	標準価格	販売価格
6/3	MC	ドラゴンズ・レア	¥6,800	¥4,800
6/10	SF	ぽっぷるメイル	¥8,800	¥6,700
	SF	幽・遊・白書2～格闘の章～	¥9,600	¥7,200
	SC	コズミックファンタジー4	¥7,600	¥5,800
	MD	FIFAインターナショナルサッカー	¥9,800	¥7,200
6/17	SF	ウルティマ外伝～黒騎士の陰謀～	¥9,800	¥7,200
	SF	FIFAインターナショナルサッカー	未	定
	SF	スーパー将棋2	¥9,800	¥7,200
	SF	やまねこバブジーの大冒険	¥9,800	¥7,200
	SF	ワールドカップストライカー	¥9,980	¥7,200
	GB	ワールドカップストライカー	¥4,500	¥3,500
	SC	KO世紀ビースト三獣士ガイア復活完結編	¥8,800	¥6,700
	SC	ザ・プロ野球SUPER'94	¥7,200	¥5,300
	MD	新創世期ラグナセンティ	未	定
	MD	SPARK	未	定
6/24	SF	ジグザグキャット	¥9,500	¥7,200
	SF	スーパードックファイト	¥9,800	¥7,200
	SF	スーパービリヤード～チャンピオンシッププール～	¥9,800	¥7,200
	SF	パチスロ物語 ユニバーサルスペシャル	¥9,800	¥7,200
	FC	高橋名人の冒険島4	¥5,800	¥4,500
	ACD	MAD STALKER	未	定
	MD	餓狼伝説2	¥9,800	¥7,200
	MD	ロードモナーク	¥8,800	¥6,700
6/25	SF	ブランディッシュ	¥10,800	¥8,200
6/30	GB	熱闘餓狼伝説2	¥4,660	¥3,600
6/上旬	SF	スーパーウルトラベースボール2	未	定
	SF	G2ジェノサイド	¥9,800	¥7,200
	GB	幽・遊・白書 魔界の扉編	¥3,980	¥3,100
	ACD	誕生 ～デビュー～	¥7,800	¥5,800
6/中旬	GB	テトリスフラッシュ	¥3,900	¥3,000
	GB	ドンキーコング	未	定
	GB	パチスロキッズ2	¥4,500	¥3,500
	SC	ドラゴンハーフ	未	定
	SC	天地を喰らう	未	定
6/下旬	SF	抽忍／空手部	¥9,800	¥7,200
	SF	スレイヤーズ	¥9,800	¥7,200
	SF	全日本プロレス ファイトだポン	¥9,800	¥7,200
	SC	聖戦士伝承 雀卓の騎士	未	定
	MD	美少女戦士セーラームーン	¥8,800	¥6,700
6/未定	SF	奇々怪界 月夜草子	未	定
	SF	甲子園3	¥9,800	¥7,200
	SF	スーパーフォーメションサッカー'94	¥9,800	¥7,200
	SF	スーパーパティ	¥8,800	¥6,700
	SF	スーパー4WD THE BAJA	¥8,800	¥6,700
	SF	天竜源一郎のプロレスレヴォリューション	¥9,800	¥7,200
	SF	ジュラシック・パーク	¥9,800	¥7,200
	SF	超高機動人造人間ALHAZA	未	定
	SF	ナイツ オブ ザ ラウンド	¥9,800	¥7,200
	SF	MOTHER2 ギーグの逆襲	未	定
	GB	ザ・心理ゲーム	¥4,500	¥3,500
	GB	本命ボーイ	未	定
	SC	アルシャーク	¥8,800	¥6,700
	SC	バスティール2	未	定
	SC	ブランディッシュ	未	定
	SC	女神天国	未	定
	MD	大航海時代II	¥11,800	¥8,700
	GG	JリーグGGプロストライカー'94	未	定
	GG	とられてたまるか！？	未	定
	MC	WWF RAGE IN THE CAGE	未	定

—7月発売新作ソフト情報—

		商品名	標準価格	販売価格
7/1	SF	ズールのゆめぼうけん	¥8,800	¥6,700
	SF	ワールドヒーローズ2	¥9,980	¥7,200
	GB	ズール	¥3,900	¥3,000
	MD	ズールのゆめぼうけん	¥8.800	¥6,700
	GG	ズール	未	定
7/8	SF	つり太郎	¥9,800	¥7,200
	SF	ドラッキーのAリーグサッカー	¥9,800	¥7,200
	SF	美女と野獣	¥8,500	¥6,200
	SF	スラップスティック	¥9,600	¥7,200
7/15	SF	キーパー	¥7,200	¥5,300
	SF	歌舞伎町リーチ麻雀東風戦	¥8,800	¥6,700
7/22	SF	超原人	¥8,800	¥6,700
7/29	GB	競馬貴族EX'94	¥6,900	¥5,300
7/上旬	SF	スーパードラッケン	¥9,800	¥7,200
	SF	ソードワールドSFC2	¥9,900	¥7,200
	GB	全日本プロレスジェット	¥4,660	¥3,600
7/下旬	SF	かまいたちの夜	¥9,800	¥7,200
	SF	Jリーグサッカープライムゴール2	未	定
	SF	スーパーウルトラサッカー	未	定
	SF	麻雀戦国物語	¥9,300	¥6,700
	SF	ロードランナーツイン	¥8,800	¥6,700
	GB	熱血！ビーチバレーだよくにおくん	¥3,800	¥2,900
7/未定	SF	グーフィとマックス海賊大冒険	¥7,800	¥5,800
	SF	ザ・ストリート・バスケットボールジャミット	¥9,800	¥7,200
	SF	サンサーラナーガII	¥9,800	¥7,200
	SF	スーパーF-1サーカス3	未	定
	SF	すーぱー忍者くん	¥9,800	¥7,200
	SF	スーパーハスラー	¥9,200	¥6,700
	SF	シビライゼーション世界七大文明	未	定
	SF	ジャングルブック	¥9,800	¥7,200
	SF	中島悟監修F-1HERO'94	¥9,500	¥7,200
	SF	ハットトリックヒーロー2	¥8,900	¥6,700
	SF	美少女戦士セーラームーンS	¥6,800	¥4,800
	SF	必勝スリーセブンファイターII	未	定
	SF	ファイプロ女子 オールスタードリームスラム	未	定
	SF	フェーダ	未	定
	SF	マッドチャンプ2088	¥9,500	¥7,200
	SF	レミングス2	¥9,800	¥7,200
	GB	スーパーストリートバスケットボール2	未	定
	GB	ぷよぷよ	¥3,864	¥3,000
	SC	ロードス島戦記II	未	定
	SC	3×3EYES～三只眼變成	未	定
	MD	ザ・ストリート・バスケットボールジャミット	¥8,900	¥6,700
	MD	NBAプロバスケット'94 ブルズVSサンズ	¥9,800	¥7,200
	MD	パノラマコットン	未	定
	MC	シャイニング・フォースCD	未	定

—近日発売予定—

NG	得点王2	未定
NG	トップハンター	未定
NG	ワールドヒーローズ2 JET	未定

再販ソフトの予約も受付中！

※メーカーの都合により、発売日・価格が変更になる場合があります。
※人気ソフトの予約受付は先着順とさせていただきます。お早目にお電話下さい。

〈スーパーファミコン〉	標準価格	販売価格
いただきストリート2	¥9,800	¥7,200
餓狼伝説2	¥9,980	¥7,200
Jリーグスーパーサッカー	¥9,500	¥7,200
実況パワフルプロ野球'94	¥9,000	¥6,700
真・女神転生II	¥9,990	¥7,200
新桃太郎伝説	¥9,800	¥7,200
スーパーブラックバス	¥9,800	¥7,200
スーパーファミスタ3	¥8,800	¥6,700
スーパーファミリーテニス	¥7,900	¥5,800
すーぱーぷよぷよ	¥8,200	¥7,200
スーパーボンバーマン	¥7,800	¥5,800
スーパーボンバーマン2	¥8,500	¥6,700
スーパー桃太郎電鉄II	¥8,800	¥7,700
スーパーロボット大戦EX	¥9,800	¥7,200
大航海時代II	¥11,800	¥8,700
第3次スーパーロボット大戦	¥9,800	¥7,200
ダービースタリオン2	¥12,800	¥9,600
提督の決断	¥14,800	¥10,900
テクモスーパーボウル	¥9,800	¥7,200
テトリス武闘外伝	¥8,000	¥5,800
テレビアニメスラムダンク	¥9,800	¥7,200
美少女戦士セーラームーンR	¥9,800	¥7,200
ファイアーエンブレム	¥9,515	¥7,200
ファイナルファンタジーVI	¥11,400	¥9,600
ファーストクイーン	¥9,800	¥7,200
魔神転生	¥9,800	¥7,200
マッスルボマー	¥9,980	¥7,200
メルヘンアドベンチャー コットン100%	¥9,300	¥6,700
幽・遊・白書	¥9,600	¥7,200
リーサルエンフォーサーズ	¥9,800	¥7,200
ロックンロールレーシング	¥7,900	¥6,700

〈ゲームボーイ〉	標準価格	販売価格
ウィザードリィ・外伝III	¥5,000	¥3,900
ONI IV	¥4,835	¥3,700
美少女戦士セーラームーンR	¥3,689	¥2,800
女神転生 外伝II	¥5,300	¥4,100

〈PCエンジン〉	標準価格	販売価格
アイドル花札ファンクラブ	¥8,900	¥6,700
AVポーカーワールドギャンブラー	¥8,900	¥6,700
究極麻雀アイドルグラフィック	¥8,900	¥6,700
究極麻雀IIスーパーアイドルグラフィック	¥8,900	¥6,700
ストリップファイターII	¥9,800	¥7,200
PCパチスロアイドルギャンブラー	¥8,900	¥6,700
ボディコンクエストII	¥8,900	¥6,700
レディーソード	¥9,800	¥7,200

〈PCエンジンスーパーCDROM²〉	標準価格	販売価格
イースI・II	¥7,800	¥6,700
イースIV	¥7,800	¥5,800
A列車で行こうIII	¥9,800	¥7,200
エメラルドドラゴン	¥7,800	¥5,800
格闘覇王伝説アルガノス	¥7,800	¥5,800
風の伝説ザナドゥ	¥7,800	¥5,800
餓狼伝説2	¥6,900	¥5,300
機動警察パトレイバー	¥7,200	¥5,800
CAL III	¥7,800	¥5,800
CD麻雀 美少女中心派	¥9,800	¥7,200
スタートリングオデッセイ	¥8,200	¥6,200
スーパーリアル麻雀PIVカスタム	¥9,800	¥7,200
セクシーアイドル麻雀	¥8,500	¥6,200
ゼロヨンチャンプ2	¥7,800	¥6,700
卒業—グラデュエーション	¥7,800	¥5,800
ソル・モナージュ	¥7,700	¥5,800
ただいま勇者募集中！	¥7,900	¥5,800
超兄貴	¥7,200	¥5,800
超時空要塞マクロス 永遠のラブソング	¥7,400	¥5,800
ドラゴンナイトII	¥7,400	¥5,800
初恋物語	¥7,800	¥5,800
秘密の花園	¥7,800	¥5,800
フラッシュハイダース	¥7,800	¥5,800
ぷよぷよCD	¥5,600	¥4,400
プリンセス ミネルバ	¥7,800	¥5,800
フレイCD～サーク外伝	¥6,800	¥4,800
モンスターメーカー	¥7,800	¥5,800
龍虎の拳	¥6,900	¥5,300
ルイン	¥8,800	¥6,700

〈メガドライブ〉	標準価格	販売価格
シャイニングフォースII	¥8,800	¥3,800
Jリーグプロストライカー 完全版	¥8,800	¥6,200
ソニック・スピンボール	¥6,800	¥3,800
タントアール	¥7,800	¥5,800
バーチャレーシング	¥9,800	¥7,200
ドラゴンボールZ	¥8,800	¥6,700
ぷよぷよ	¥4,800	¥2,800
ベアナックルIII	¥7,800	¥5,800
幽・遊・白書 外伝	¥8,800	¥4,800

〈メガCD〉	標準価格	販売価格
F-1 1993ヘブンリーシンフォニー	¥7,800	¥5,800
聖魔伝説 3×3EYES	¥8,800	¥3,800
ぽっぷるメイル	¥7,800	¥5,800
マイクロコズム	¥8,800	¥6,200

〈ゲームギア〉	標準価格	販売価格
シャイニングフォース外伝II	¥5,500	¥4,300
ソニック&テイルス	¥3,800	¥2,900
ソニックドリフト	¥4,800	¥3,700
ぷよぷよ	¥3,500	¥2,700
魔道物語1 ～3つの物語	¥5,500	¥4,300
女神転生外伝	¥5,500	¥4,300
モータルコンバット	¥4,800	¥3,700

〈ネオジオ〉	標準価格	販売価格
餓狼伝説2	¥28,000	¥18,900
餓狼伝説スペシャル	¥28,000	¥18,900
クイズ迷探偵NEO&GEO	¥21,800	¥19,900
サムライ・スピリッツ	¥28,000	¥18,900
得点王	¥23,000	¥20,700
ビューポイント	¥25,000	¥22,500
フライングパワーディスク	¥25,000	¥18,900
ファイターズヒストリーダイナマイト	¥28,000	¥20,900
ベースボールスターズII	¥23,800	¥21,400
ミラクルアドベンチャー	¥25,000	¥18,900
龍虎の拳	¥28,000	¥10,700
龍虎の拳II	¥29,800	¥19,900
ワールドヒーローズ	¥25,800	¥12,900
ワールドヒーローズ2	¥28,000	¥25,200
ラストリゾート	¥22,800	¥19,900

〈パーツ〉		標準価格	販売価格
SF	コントローラー	¥1,500	¥1,400
SF	スーパーマルチタップ	¥2,980	¥2,400
SF	ステレオAVケーブル	¥1,500	¥1,400
SF	必殺コマンドコントローラー	¥3,500	¥3,400
PC	アーケードカードDUO	¥12,800	¥9,900
PC	アーケードカードPRO	¥17,800	¥14,900
PC	アベニューパッド6	¥3,980	¥2,900
PC	エンジンマウス	¥4,980	¥3,900
PC	天の声バンク	¥3,880	¥3,400
PC	マルチタップ	¥2,480	¥2,400
PC	メモリーベース128	¥5,980	¥5,900
PC	RFユニット	¥4,980	¥4,900
MD	ファイティングパッド6B	¥2,500	¥2,400
MD	RFユニット(メガ2専用)	¥2,000	¥1,900
GG	TVチューナー	¥12,800	¥9,600
NG	コントローラー	¥5,800	¥5,700
NG	メモリーカード	¥2,800	¥2,700
NG	RFコンバータ	¥1,500	¥1,400
NG	RGBケーブル	¥1,560	¥1,500
NG	ファイティングスティックNEO	¥6,800	¥6,400

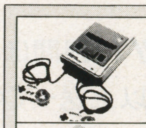
スーパーファミコン本体
標準価格¥24,272
販売価格¥14,900

ネオジオ本体
標準価格¥48,800
販売価格¥31,900

ゲームギア本体(プラスワン)
標準価格¥15,800
販売価格¥11,900

NEWファミリーコンピュータ本体
標準価格¥ 6,796
販売価格¥ 4,900

PCエンジンDUO-R本体
標準価格¥39,800
販売価格¥22,900

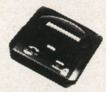
メガドライブ2本体
標準価格¥ 9,515
販売価格¥ 8,900

ゲームボーイ本体
標準価格¥ 9,515
販売価格¥ 5,900

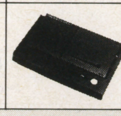
PCエンジンDUO本体
標準価格¥59,800
販売価格¥29,800

メガCD2本体
標準価格¥29,800
販売価格¥19,900

お願い

- 一部の地域を除き、送料は900円です。(手数料は含まれております。)
- 未成年の方は、保護者の電話確認が必要です。
- 販売価格には、送料及び消費税が含まれておりません。
- 新作予約のキャンセルは、発売の2日前までにお願いします。(キャンセル料は、いりません。)
- 発送後のキャンセルについては、送料をご負担いただきます。
- 販売価格が変更する場合がありますので、電話にてご確認下さい。
- ゲーム本体のお買い上げは、お一人様一台とさせていただきます。
- 中古ソフト・ハードの売買は行っておりません。
- 万一品切れの場合はご了承下さい。
- 上記以外にも多数取りそろえていますので、お気軽にお電話下さい。
- 日曜日・祝日は営業しておりません。(ご注文は、留守番電話・FAXにて受け付けます。)

只今、特典もりだくさんの「イデアクラブ」会員を募集中！詳しくはお電話で！

※ファミコン・スーパーファミコンは、任天堂の登録商標です。

イデア 通販部 (06)536-0076

〒550 大阪市西区北堀江2丁目13番19号
FAX.(06)536-1719

TOPICS

遂に国内発売決定！
最高にして最強のコンバット！
モータルコンバットMD版発売!!

『モータルコンバット』MD版発売の報と同時に、もうひとつ、モータリアン諸君にはたまらないお知らせがある。それがなんとッ！　今回はMD版と同時にMCD版までが発売されるというのだ!!　なな、なんとしたことか！　さっそくアクレイムジャパンに問い合わせてみたところ、CDだからといって特に何か手を加えたということはなく、あくまでもアーケード版の完全移植である、との御返答。

オッシャア～ッ!!

僕らモータリアンには念願のアーケード完全移植版の登場というわけだ。あのキャラクター・デモが御家庭で楽しめるなんて……生きててヨカッタ。あぁ、早く、一刻も早くプレイしたい。CDで、あのメインテーマを!!

全中国10億人（推定）のモータルコンバット・ファンのみなさん、お待たせいたしました！遂に、遂に、『モータルコンバット』MD版日本国内発売決定のお知らせである!! 様々な紆余曲折を乗り越えてきた、発売されること自体が「強い」格闘アクションの登場だ!! しかも……。

Game Gear!!

さて、MD＆MCD版発売の報にうかれて既発売他機種の『モータルコンバット』を忘れるようでは、真のモータリアンとはいえんぞ。最近の俺様はGG版をそろそろ卒業して、GB版の解明にいそしんでいたりする。この当たり判定がね、けっこうまた……なのだ。諸君も5月中に他機種制覇をめざせ！怠るなよ。

MD　MCD　6月発売　MORTAL KOMBAT

正直なところを言わせてもらうとね、やっぱり『モータルコンバット』はMD版だと思うワケよ。SFC版もいい、GG、GB版もいいけど、でも、……ね？　思いっ切り期待しなさい。

DATA

■MD
■アクレイムジャパン
■6月発売予定
■¥8,800（税別）
■16M

コピーライト表記は下記の通り。

音楽を聴いただけで…

トンタカトンタ、トッタトンタ、トンタカトンタ、トッタトンタ、タラララララララララララ～ン、タララララ～、タラララ～ン！　あぁ、この音楽が聞こえてきただけで、もう ダメ、指がモータルを求めてしまう。あぁ、倒れてゴロー。

半龍半人1500年負け知らず（当年2000歳）のゴローに挑む7人の戦士たち！

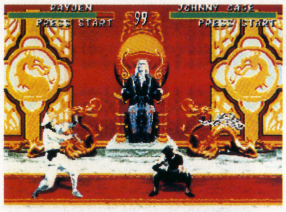

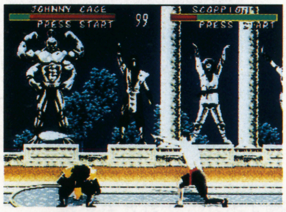

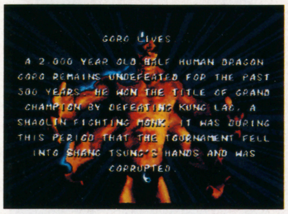

▲おすすめのキャラは、スコーピオン。バトル・ハープーン（敵の首に鉤ツメを引っかけて引き寄せる技）が超使える。特にGG版のイージーモードでは、GOROまで連続完勝も狙える。

今月はとりあえず緊急速報！ということで、この簡単な情報のみでカンベンしてほしい。次号はドドーンとページも割いて、必殺技中心に手取り足取り攻略編をお届けする所存である。めざせ！全キャラクリア！それまで俺は仕事せんぞッ!!

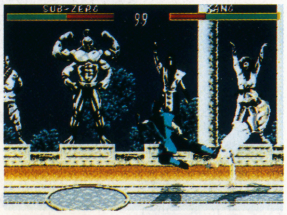

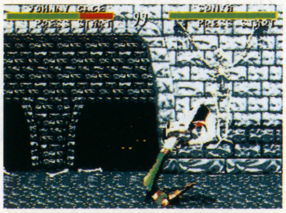

▲他の格闘アクションとは違って、モータルの場合は半ば致命的ともいえるキャラ間の格差というものがある。マスタークラスでは関係ないが、ビギナーちゃんはキャラを選んで使うようにしよう。

MORTAL KOMBATTM ©1993 ACCLAIM ENTERTAINMENT, INC. MORTAL KOMBATTM ©1992 MIDWAY MANUFACTURING COMPANY ALL RIGHTS RESERVED.

SFC

**小休止的な雰囲気の5月
今回紹介している3本のソフト
も5月のものではないです**

ゴールデンウィークだというのに、5月はソフトのラインナップが少ないです。ヤケに。一体なぜかは分かりませんが、これといって爆発的なヒットを予感させるソフトの影すらなし。ちょっと寂しいですね。……でも、来月は今から大期待が持てそうな予感が……。

いやもう、どうしたものか、5月はソフトが少なくて困ってますよ、ええ。このページも、思うさま5月のソフトで埋め尽くすことができず4月やら6月やら、雑多な取り揃えとなってしまいました。ホントは毎月、基本的にひと月分のラインナップだけで作るページのはずなのにねえ……。

5月ってのは、他のハードも押しなべて本数が少ないようですね。MDが少ないのはいつもの……おおっと、5月も比較的安定しているようですが、問題はPCエ……いやいや、担当がかわいそうだから言わないでおきましょう（笑）。

でもホント、ゴールデンウィークもあることだし、少しは活気づくと思ったんだけどな？

Now Fun!!

SDながらリアルさ一番!!

先月までは編集部ではファミスタの嵐だったんですが、今月は別の野球ゲームに取って変わられてしまいました。そのゲームはそう！　コナミの『実況パワフルプロ野球'94』これです。いやあ、マジ熱いッスよ、コレ。ゲーム性もバッチリ、音声もバリバリ……。いやもう、お勧めッ!!

NEW SOFT PIC UP!

項　劉　記

パソコンでの登場もそう古い話ではないけど、中国の秦朝末期に覇権を争った二人の英雄・項羽と劉邦の戦いを描いた歴史SLG『項劉記』が、いよいよSFCに登場したぞ！　このゲーム、従来の光栄SLGとはちょっと違って内政にそれほど重要ではないのだ。むしろ気をつけるべきは、第3勢力の動向。彼らを巧みに傘下に引き入れ、敵勢力を牽制しつつ、自軍をどんどん増強していって敵を叩きつぶそう。

無敵の若き英雄・項羽となって劉邦軍を撃破するか、それとも史実通りに劉邦となって漢王朝を建てるか。選ぶのは君だ！

DATA

- ■光栄
- ■発売中
- ■¥12,800（税別）
- ■12M＋B.B

©光栄

外交

▲中国史において、軍隊の指揮者以上に弁舌の士は戦局を左右することがある。もちろんこの『項劉記』も同様だ。

一騎討ち

▼全軍を叱咤（しった）する項羽。時おりこうした武将のセリフが飛びだし、全軍の士気が高まることがある。史実の戦闘においても、やはり武将の一口と言うのは全軍に影響した。

▲項羽は実際の歴史上、一騎討ちでも無敵だった。彼がいてこそこのゲームも燃える!!

戦闘

May

〈スケジュール〉

1日	Jリーグエキサイトステージ'94 《エポック社》￥9800
13日	伊達公子のバーチャルテニス 《ビーアイ》￥9000
27日	SDガンダムGX 《バンダイ》￥9800
	スーパーバトルタンク2 《パック・イン・ビデオ》￥9800
	馬券錬金術 《ケイエスエス》￥9500
	土屋圭市首都高バトル'94 《ビー・ピー・エス》￥9800
	くにおのおでん 《テクノスジャパン》￥6900
	サラブレッドブリーダー 《ヘクト》￥12800
中旬	パチ夫くんSPECIAL2 《テクノスジャパン》￥9980
下旬	ワイルドトラックス 《任天堂》価格未定
	SD飛龍の拳 《カルチャーブレーン》￥9800
	ファイターズヒストリー 《データイースト》￥9800
	テコンドー 《ヒューマン》￥8900
	クレヨンしんちゃん2大魔王の逆襲 《バンダイ》￥6800
未定	岡本綾子とマッチプレイゴルフ 《ツクダオリジナル》￥9700

とにかくリリース本数の少ないこと……っていっても他のハードに比べれば全然多いんだけどさッ。……ってことは何か？　目に入らないようなタイトルが何本もあるってことか……？　いや、そんなこと、口が裂けても言えませんよ、えええ、そりゃぁもう言えませんとも！　さっ『F・H』やろうっと!!

幽☆遊☆白書2　格闘の章

年末に発売されたSFC版の『幽☆遊☆白書』、みんなはプレイした？今回、早くも第2弾が登場するわけだけど、これは第1弾のアンケートハガキでも要望の多かった格闘アクションでの登場と相なった。原作・アニメの必殺技が炸裂するぞ！

画面のほうは、写真を見てもらえば分かると思うけど、開発中ながらなかなかの大迫力。とくに全キャラに用意された「超霊撃」の迫力はスゴイぞ!! 幽助たちの声が響く日は近い！

霊丸（レイガン）の威力で床が砕け散る!!

▲幽助の放った「超霊丸」が、うなりをあげて桑原を襲う!! 超霊撃の威力は強烈。ド迫力のワンシーンだ。

SFC第2弾ついに登場!!

DATA

■ナムコ
■6月10日発売予定
■￥9,600（税別）
■16M

Ⓒ冨樫義博/集英社・フジテレビ・スタジオぴえろ
Ⓒ(株)ナムコ

OTHERS

先月はもっと大きく紹介しましたが、5月のソフトで目を引くのはこの『土屋圭市』。……いやあ、やるたびに笑わせてくれます。ドリキンこと土屋圭市のドアップはいい味だよ、見なきゃウソ（笑）。

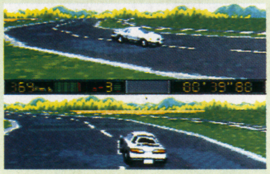

編集部ではネオジオ版の『ダイナマイト』も熱い、この『ファイターズヒストリー』。SFC版は実によくできています。笑わすのはジャッジのイカレた声。これも聞かなきゃウソウソ（笑）。

Jリーグサッカー　プライムゴール2

前作が発売されて1年近く。このゲームにも『2』が、早くも発売されるぞ！　といっても、スポーツものは1年ごとに新データ版が出るのが普通だから、ずっと前から続編を予想していた人は多いかも知れないね。

でも当然、2はただのデータ入替え版にあらず！　メモリが8Mから12Mにアップされたことにより、絵や音の増強、スピードアップ、技の大幅な充実など、非常な改良ぶりだ。期待!!

カズがラモスが武田が走る!!

Jリーグサッカー プライムゴール 2

DATA

■ナムコ
■7月下旬発売予定
■価格未定
■12M

Ⓒ1994 NAMCO LTD.

MD

今月のMD情報は、これ1本に絞って御紹介！ MCD期待の超大作だッ!!

実は先月号のソニックVS GB編集部サムライスピリッツ再戦！ の賞品はこのソフトだったのだ。おぉ、なんかトクした気分だぞ。

……ってもね、先月はまだ僕たちも賞品が何なのかは知らなかったんだよな。"今、ソニックが作ってるゲームってことでカンベンしてください"ってハナシだったからね。それがこんな大作だったとは！ さもありなん、うんうん。

というわけで、どの雑誌もよりも早く！『シャイニング・フォースCD』プレゼントを獲得したGB編集部!! 次号以降の詳報にも是非注目してくれたまえ。モチロン、ただでプレゼントしようなんて思ってないからな。なんか仕掛けがある?かも。

あぁっ?だ、だ、大ニュースだぁ！なんとあのSF外伝シリーズが１枚のCDに総まとめってんだからビックリだしたぞ！お向かいさんなのに全然気づかなかったぞ!!う〜む、今度からソニックさんの窓にでもへばりついてこっそりスパイしちゃおうかな?

Now Fun!

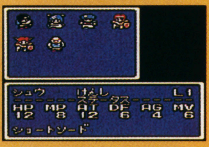

というわけで、こちらは懐かしの（ってほどでもないか？）GG版SF外伝。Ⅰの完成度の高さにも驚いたけど、Ⅱの敵思考アルゴリズムの頭の良さにはなおビックリッ!! GGユーザーならマストでしょう、当然。途中セーブもできるので、通勤通学のお供にも最適という、親切丁寧な大作ソフトなのだ。

CD－ROMっすから当然！

グラフィックがパワーアップ!!

◀キャラクターのアップで特にMCDパワーが発揮されるのでは？ 文字もハッキリ読みやすくて○。

イベントシーン

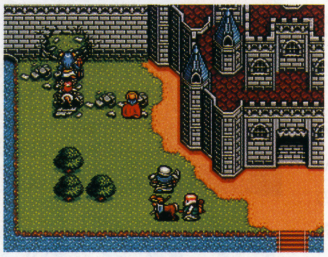

◀こういったコミカルなところもSFも魅力の一つ。やっぱどんなゲームも楽しくプレイできなきゃね。

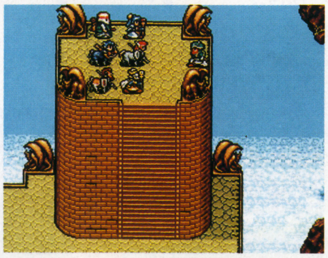

▶建物の立体感もグーン！とアップしたような気がするぞ。……ってGG版もこれくらいはできてたか(笑)。

イベントシーンのグラフィックも当然ながらグンッ！とパワーアップしている。どういうストーリーだったかは敢えて書きません。どぉ〜しても知りたいという人はGG版をプレイして下さい(しろ！)。

シャイニングフォースCD

一言でまとめてしまえば、前述の通り、GG版シャイニング・フォース外伝Ⅰ＆Ⅱを１枚のCDにまとめてみました、ということですね。しかし、当然それだけに終わらないのがソニックさんであり、かつ、最近のセガさんの勢いのあるところ。グラフィックやBGM／SEばかりでなく、敵思考アルゴリズムも格段のパワーアップを遂げているのだ。あの、ただでさえ手強かったⅡの敵がさらなる「頭の良さ」を得るかと思うと…ゾッとするという人もいるんじゃない？ 決して理不尽ではないのだから、投げ出さないように(笑)。

とにかく発売は７月！ 期待してましょうね、みなさん。

DATA

■セガ
■７月発売予定
■価格未定
■CD－ROM

©SEGA／SONIC

➔こちらはなつかしのGG版シャイニングフォース外伝！

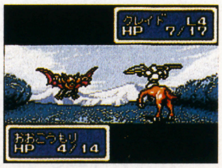
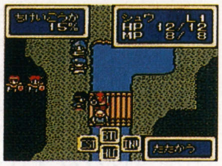

GGにはなかったナゾのマップありッ!!

ん?どこいくの?

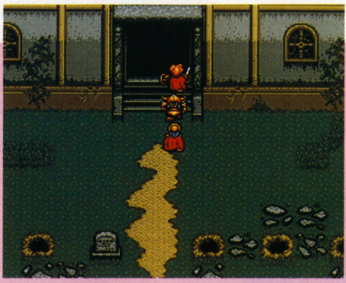

▲墓場の奥に、プレイヤーを未知なる世界に誘う扉が……。うう、楽しみ。

コイツは一体?

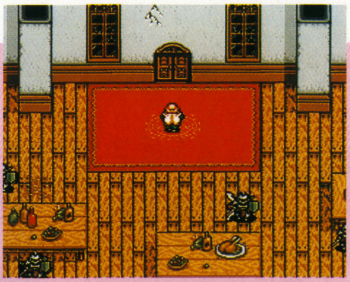

▲コイツは一体誰だ？ こんなおじさん、GG版にいたっけ？ 何かありそうだぞ。

May

13日 仮面ライダーZO
《東映》¥7800
アウトランナーズ
《セガ》¥7800
20日 ロボコップ対ターミネーター
《ヴァージンゲームス》¥8900
ロードス島戦記〜英雄戦争〜
《セガ》¥7800
ウィンブルドン
《セガ》¥6800
27日 F-117ステルス
〜オペレーション:ナイトストーム〜
《EAビクター》¥9800
ソニック・ザ・ヘッジホッグ3
《セガ》¥5800
グレイテスト　ヘヴィウェイツ
《セガ》¥7800
未定 モータルコンバット完全版(ROM)
《アクレイムジャパン》¥8800
モータルコンバット完全版(CD)
《アクレイムジャパン》¥6800

今月のMD

5月のMDですか？　もう！もう！もう！誰がなんといおうと『ソニック・ザ・ヘッジホッグ3』でしょうッ!!　GB編集部では既にジェネシス版を入手してプレイしているのだが、これがオモシロイのなんの。実は海外直輸入版というのはけっこう高かったりしたのだが、ゼンゼン後悔してません。たとえ日本版がずぅ〜いぶんお得なお値段で発売されようとも……。もう1本買ってやる！……クヤシイから。

あと、ここには載っていないけどGG。4月5月のGGがまた異様に充実しまくりやがっているのだ。いくら金があっても足らんなぁ〜。チィーットモ足らんなぁ〜。給料上げて……。

フィールド

▲実はフィールドでの戦闘の方が苦手だったりする。町中での戦闘とのギャップで、どうしてもフィールドがだだっ広く見えてしまうのだ。逆に慎重に慎重に部隊を進めなければ、敵に囲まれて……なんてことになりかねないぞ。

戦闘シーンの演出効果ももちろん健在!!

戦闘シーンの演出にかけては、このシャイニング・フォース・シリーズは先駆的な作品ということができるんじゃないかな？　シミュレーションRPGというジャンル自体は以前からあったけれども、ここまでキャラを立てることにこだわったタイトルはなかったよね。そしてその演出と「自然」な思考をしてくる敵があいまって、これまでにない効果を上げていたのだ。……もう一回やり直そうかな？

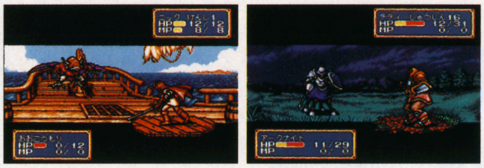

町の中

▲町の中でもいきなり戦闘がはじまってしまう。初めてMD版Iをプレイしたときはけっこうビックリしたよなぁ。当然複雑になってしまう地形をどうやって味方につけるか？　それが課題ですな、ズバリ。飛び道具部隊で攻めて白兵戦で落とす。それが基本。

あのキャラクターにもう一度会えるんだ!!

もう知ってるとは思うけど、念のため。SF外伝I・IIは、ストーリー的にちゃんとつながっているのだ。邪神イ・オムとの、2代に渡る激しい戦い、それがメインテーマだ。そしてもちろん、その決着はまだついていない。果たしてこのMCD版ではどうなるのか？　なんらかの決着がつくのだろうか……??

外伝I:ニック

今、気づいたんだけど、外伝Iの主人公の名前はニック。ソをつければ、ソニック。お粗末様でございました。

外伝II:シュウ

序盤はなかなか心を開かないIIの主人公シュウ。この気むずかしい感じがプレイヤーを物語に引きずり込むのだ。

PC

今月も、期待作アーンド話題作をズバッと紹介！　PCユーザーは必ず読む!!

皆様すでにご存知のことと思うけど。去る2月に、天外魔境シリーズの最新作『天外魔境Ⅲ』の制作開始が発表され、各PC専門誌さんにデッカク取り上げられたんだ。残念なことに、この『Ⅲ』をもって天外魔境は完結するとのことで、今回の作品はあらゆる面でのシリーズ最高傑作になるのは必至。果たしてどんな超大作が飛び出すのか、長～い目で見て待つとしましょう。単なる予想だけど、発売は来年の秋からさ来年の春頃になるんじゃないのかなぁ。あ、ちなみに『Ⅲ』はアーケードカード専用になるそうですぞ。これでまたアーケードカード購入の理由が1つ増えましたな(笑)。

それでは、今月も魅力のソフトをガンガン紹介するぞっ！

Now Fun!!

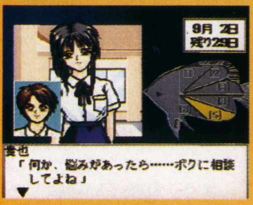

淡く切ない"初恋"をシミュレート♡♡ こいつぁイカスぜ(笑)

▼オマケに入ってるAVG『電脳天使』は、近々独立したゲームとして発売される予定。そっちも楽しみだ。

もう、何度も何度もな～んども言ってきたから今さら何も言わんけど。面白いぞ、買え！(言ってるって) あっしは『初恋物語』と『ときめきメモリアル』の両方を揃えて思いっきり楽しむつもり(危ない奴だ)。このテのSLGが好きな人には絶対おすすめである。

NEO・GEOからの移植第3弾ッ!!『ワールドヒーローズ2』がいよいよ発売近し！お値段は格安の6900円、ワーヒーファンは迷わずチェックせよ。無論、アーケードカードは入手しておるな？これからのPCユーザーには必須のアイテムであるぞ。

NEW SOFT PIC UP!

ワールドヒーローズ2

ネオゲナー達を熱く燃え上がらせた対戦格闘アクション「ワールドヒーローズ２」が、もうじきＰＣエンジンで遊べるようになるぞ。100メガショックのNEO-GEO版と比較しても、なんら遜色のない出来の良さゆえ、アーケードでならしたアナタも十分に満足できるハズ。最強を自負する戦士達の熱い闘いを、君も体験するのじゃ！

DATA

■ハドソン
■5月発売予定
■¥6,900
■アーケードカード専用

©HUDSON SOFT
©SNK／ADK

2つのモードもしっかり移植

超英雄伝説ダイナスティックヒーロー

DATA

■ハドソン
■5月20日発売
■¥6,800
■S・CD－ROM

©1994 HUDSON SOFT

森の精霊「リリファ」が治める平和な国「リファレンス」に、爬虫類帝国の魔の手が迫る！　君はかぶと虫族の王子「ダイナス」となって、爬虫類帝国の将軍「サラマンダ」に連れ去られたリリファを救い出すのだ。

ゲームの基本は横スクロールのＡＣＧなんだけど、敵を倒して手に入れたお金でより強い武器や防具を買って、キャラクターを強くするというＲＰＧ的な要素も含まれている。

主人公・ダイナスは、様々な協力者や冒険の途中で出会う仲間達の力を貸りて、色んな仕掛けが施されたエリアを駆け抜けて行く。難解な謎解きもタップリ用意されてるぞ。

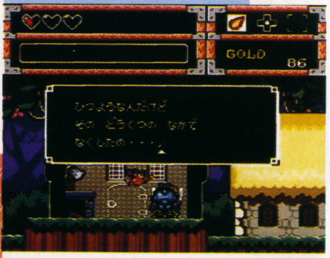

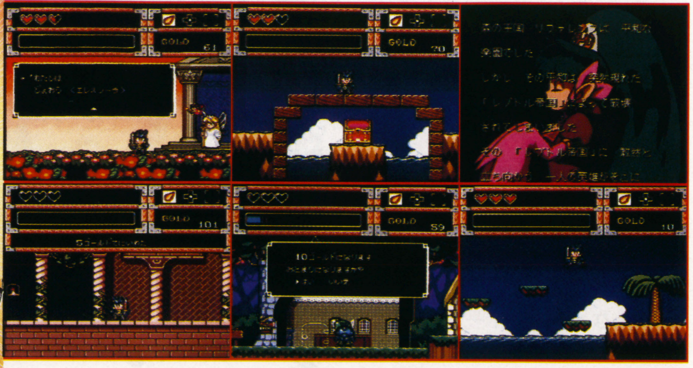

May

〈スケジュール〉

27日　超英雄伝説ダイナスティックヒーロー
〈ハドソン〉 6800円／S・CD-ROM
27日　ときめきメモリアル
〈コナミ〉 8800円／S・CD-ROM
5月　ワールドヒーローズ2
〈ハドソン〉 6900円／アーケードカード専用

つい先日（4月28日、本当に先日じゃ）に発売された恋愛SLG『初恋物語』は、もう皆んな遊んでみたかな？　このゲームと、5月27日にコナミから発売される『ときめきメモリアル』は、どちらも全く同じジャンル。でも、細部まで見るとかなりの違いが存在するのだ。この2つの作品については、どっちが良いとも一概には言えず互いに一長一短がある。短時間でエンディングまでたどり着け、多彩な結末（120種以上）が楽しめるのが『初恋』。イベントのボリュームが尋常でなく、じっくり腹をすえて楽しめるのが『ときめき』だ。“何度でも楽しめる”という点では、双方とも一緒かな。

『初恋物語』同様、ハマったらもう最後の恋愛SLG『ときめきメモリアル』。コナミのゲームにして、この爽やかなイメージはちょっぴり異質な感じもするけど（笑）、面白さは保障しよう。詳しくはP 72〜73を。

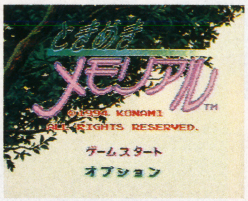

パソコン業界では秀作として名高いアクションRPG『ブランディッシュ』が、CD-ROMに移植されるぞ。オリジナリティに富んだゲーム展開＆システムを、君も体験してみないか？　詳しくはP 14〜15を見てね。

ネオ・ネクタリス

今を去る5年前に、Huカードで登場した戦略SLGの秀作『ネクタリス』を皆んなは覚えているかな？　高いゲーム性を誇り、当時のユーザー達をうならせたこのゲームの続編『ネオ・ネクタリス』が、今度はCDで登場するのだ。

〝ネオ〞という名が示す通り、ゲームシステムから何から全てが新たに改良されている本作品。戦闘画面はサイドビューからクォータービューに変更され、新ユニットや新マップが多数追加されているぞ。オマケ（？）として、前作のHuカード版もそっくりそのまま入っているという豪華版だ。

DATA
- ■ハドソン
- ■発売日未定
- ■価格未定
- ■S・CD-ROM

©1994 HUDSON SOFT

▼『ネオ・ネクタリス』では、プレイ中に美しいビジュアルシーンが挿入される。これはCD-ROM版ならではだね。

新システムがさらにゲームを面白くする！

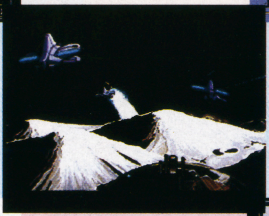

戦いの舞台はさらに拡がっていく！

今回は、火星や月にも戦いの舞台が拡大していく。新兵器も盛り沢山で、「バイオ兵器」などという怪しげな物も登場するらしいぞ。今から頭脳を鍛えておこうぜ！

新たなユニットも続々登場するぞ！

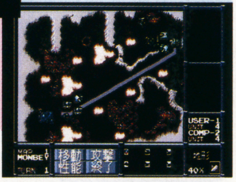

誕生〜Debut〜

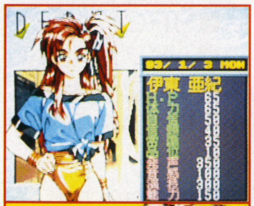

パソコン版発売から一年以上たった今でも、爆発的人気は未だ衰えを見せないこのゲーム。初お目見えした時から、この作品は絶対PCに移植されるに違いない！と思ってたけど。この程やっとPCエンジン版の発売予定月が見えてきたのだ。サンプルを見たけど、パソコン版にも全くひけを取らないデキのようだぞ。

目指せ一番！究極のアイドル♥彼女達を育てるのは君だっ！

DATA
- ■NECアベニュー
- ■6月発売予定
- ■価格未定
- ■S・CD-ROM

©NECアベニュー／HEAD ROOM

GS美神

ファンの皆んなが心待ちにしている待望のアドベンチャーゲーム、『GS美神』の新たな画面写真を今月も公開するぞ。なに!!「も〜辛抱たまらん！　今すぐ遊びたい〜」じゃと？　まあそう急くでないわ。あわてずともゲームは逃げぬ、楽しみは後に取っておくものじゃよ。ホッホッホッ。

▲ストーリー的な部分は未だに謎。原作で見たようなシーンもいくつかあるみたいだけど…。

DATA
- ■バンプレスト
- ■7月発売予定
- ■¥8,800（税別）
- ■S・CD-ROM

©椎名高志／小学館
旭通・東映動画
©BANPRESTO 1994

TOPICS

満を持して、あの原人シリーズがSFCに初登場!今度はどんな原人が……!?

もはやPCエンジンだけにとどまることなく、FC、GBとその大冒険の舞台を移してきた原人シリーズが、遂にッ!満を持してSFCに登場するぞ!!その名もズバリ『超原人』。非常にわかりやすくてよろしい!……てなわけでたった今届いたばかりの最新情報をお送りしよう。

よく他人様に不思議がられるんだけど、「なんで倉西さん、そんなに原人好きなんですか?」

うむ。俺自身にもよくわかんないんだけど、たぶん、この単純であるが故に楽しいゲーム性と、まるで海外キャラであるかのような原人のハチャメチャっぷりが気に入ってるんだと思う。なんかスゴイと思わない? 原人って。

最近はRPG大流行の名残りか、あらゆるゲームでシリアスな設定/世界観がウケているようだが、俺はツマラン。やっぱさぁ、バカらしいものって楽しいんだよ。単純な話。エロ・グロ・ナンセンスってのが大衆文化の基本だからね。だから(失礼!)原人はサイコー!なのだ。

Now Fun!

上の文章の続きになってしまうが、ホントね、原人は楽しいよ、プレイしてて。単純なアクションの繰り返しなんだけど、敵をひとつひとつ倒しながら着実に進んでいく感覚もいいんだよね。難しくない、ってのも個人的には魅力のひとつかな。読者諸君も、たまにはこういう娯楽ソフトを楽しむが吉。大作RPGばっかで疲労し切った脳味噌がガガン!と活性化されるだろう。

原人

ノーマル原人。ボンクやヘッドバットといった原人基本アクションを練習するには最適のキャラでしょう。

ノーマル原人……まずはコイツでアクションの練習だ

ごるご原人

なんともりりしいこの眉毛! 国籍年齢……すべてが謎のあの人を思い出させてくれます。一体何が特技なんでしょう?

こ、この眉毛は一体!?早く操作してみたいよなぁ(笑)

超原人

写真を見てもらえばわかる通り、今回の『超原人』では、遂に!原人が宇宙にまで飛び出してしまうのだ。これにはタマゲタっすな。どんどんイケイケ!ってな感じ。変身パターンも新原人が登場して今まで以上に(異常に?)充実している。特にこの特徴的な眉毛がりりしい「ごるご原人」などは拍手喝采ものだろう。さらに電人でもないのにカニ原人の特殊面ではSTGまで楽しめるというお得なステージ構成!! 次号、紹介記事を御期待下さい。

デカ原人

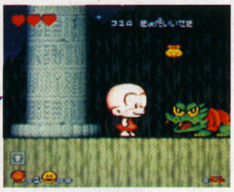

で、こちらがデカ原人。デカイってのはいいことですよ、何事も。一気に敵を蹴散らしてしまいましょう。

大きくなりました。それだけでウレシイ気持ちです。

カニ原人

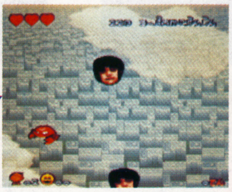

カニです。次回作では是非、イカもタコもエビもホタテも、いろんな海産物原人が見てみたい気もします。

電人でもないのにSTG面に突入!燃える燃える!!

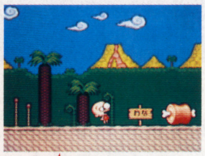

◀オープニングでいきなりワナにかかる原人。バカ?

罠でしたトホホ…

DATA

- ■SFC
- ■ハドソン
- ■7月22日発売
- ■¥8800(税別)
- ■12M

©1994 HUDSON SOFT
/RED COMPANY

マメ原人

大きくなれば、小さくもなる。これが原人のスゴイところ。さぁ、一気にステージを駆け抜けてしまいましょう。

小さくなりました。それだけでサビシイ気持ちです。

ボスキャラ

ゴージャスなボスにゾッコン!

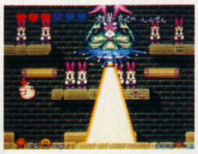

▲でもってさすがはSFC! 各ボスキャラ諸君も従来のシリーズにはないほどのパワーアップを遂げているぞ!

ステージ

多彩な構成にメロメロ!

▲カニ原人のSTG面を含むステージ構成は、非常に多彩! バラエティ豊かな内容となっている。ああ、楽しみ楽しみ。

日本最大規模を誇る

チャドラン 通販部

☎06-543-7700

FAXでの注文も受付ています。FAX06-543-8778

受付時間／
朝10:00～夕方7:00
以降は自動録音にて
24時間OK

〒550大阪市西区南堀江1-23-6

新作・人気作を並ばずに買いたい!
ほしいソフトがどこにも売っていない!
今すぐお電話ください。
チャドランはそんなあなたの味方です。

●ALL新品、大幅値引き（一部商品除く）●日本一の規模を誇る在庫量●安心の着払いシステム●注文した次の日には商品到着（一部地域を除く）

チャドラン特選品コーナー

ポケットトーク

お友達同士で
秘密のメッセージを…!

¥2,980➡**¥2,380**

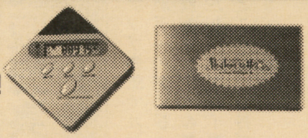

〈スーパーファミコン〉
Jリーグエキサイトステージ'94

全12チームが最新データーで!

¥9,800➡**¥7,600**

チャドランクラブ会員募集

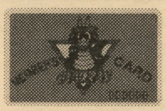

特典◎予約が優先
◎会員だけの特別価格商品のご紹介
◎お得な情報いっぱいの会報を発行
◎会員証進呈

お申込みは郵便番号・住所・氏名・生年月日・電話番号をご記入の上、100円切手2枚を同封してお申し込みください。

話題の新作コーナー 2～3割引（一部商品除く）

5月1日新作 SFJリーグエキサイトステージ'94
5月13日新作 FCパチスロアドベンチャー3
5月13日新作 SFパチ夫くんスペシャル2
5月13日新作 MDアウトランナーズ
5月20日新作 ACDワールドヒーローズ2
5月27日新作 FCJリーグウイニングゴール
5月27日新作 GB太陽の天使マーロー
5月27日新作 MDF-117ステルス
5月27日新作 SCダイナスティックヒーロー
5月27日新作 SCときめきメモリアル
5月27日新作 SFくにおのおでん
5月27日新作 SFサラブレッドブリーダーII
5月27日新作 SFスーパー将棋2
5月27日新作 SFスーパーバトルタンク2
5月27日新作 MDソニックザヘッジホッグIII
5月上旬新作 SF伊達公子のバーチャルテニス
5月中旬新作 NG得点王2
5月下旬新作 NGワールドヒーローズ2ジェット
5月下旬新作 SFSDガンダムGX
5月下旬新作 SFクレヨンしんちゃん2
5月下旬新作 SF首都高バトル'94
5月下旬新作 SF天使の詩
5月下旬新作 SFファイターズヒストリー
5月予定新作 SC天地を喰らう
5月予定新作 SCドラゴンナイトIII
5月予定新作 SFワイルドトラックス
6月10日新作 MDFIFAサッカー
6月10日新作 SCコズミックファンタジー4
6月10日新作 SFぽっぷるメイル
6月10日新作 SF幽遊白書2
6月17日新作 SCザプロ野球SUPER 94
6月17日新作 SC KO世紀ビースト三獣士
6月17日新作 SCブランディッシュ
6月17日新作 SF FIFAインターナショナルサッカー
6月17日新作 SFウルティマ外伝
6月17日新作 SF奇々怪界～月夜草子～
6月17日新作 SFワールドカップストライカー
6月17日新作 SF飛龍の拳
6月24日新作 MD餓狼伝説2
6月24日新作 SFジグザグキャット
6月24日新作 SFスーパードッグファイト
6月24日新作 SFパチスロ物語ユニバーサル
6月24日新作 SFスーパービリヤード
6月24日新作 FC高橋名人の冒険島IV
6月30日新作 GB熱闘餓狼伝説2
6月上旬新作 GBザ・心理ゲーム
6月上旬新作 GB幽遊白書3
6月中旬新作 HAスーパーゲームボーイ
6月中旬新作 SFナイツオブザラウンド
6月中旬新作 SFスーパーフォーメーションサッカー94
6月下旬新作 SFスーパーウルトラベースボール2
6月下旬新作 SF押忍!空手部
6月下旬新作 SF甲子園3
6月下旬新作 SFスレイヤーズ
6月下旬新作 SFテコンドー
6月下旬新作 SF天龍源一郎のプロレス
6月下旬新作 SFファイトだポン
6月下旬新作 SFスーパーフォーメーションサッカー'94
6月予定新作 SC雀卓の騎士
6月予定新作 SFスーパーF-1サーカス3

スーパーファミコン

アレサ…¥9,300→¥5,980
イーハトーヴォ物語…¥9,700→¥7,580
ウイニング・ポスト…¥12,800→¥9,600
エースをねらえ…¥9,400→¥3,980
エアーマネージメントII ¥12,800→¥9,980
F-1グランプリIII…¥9,900→¥7,700
NBA JAM…¥9,800→¥7,600
弟切草…¥8,544→¥6,680
神聖紀オデッセリア…¥9,500→¥2,980
ガイア幻想記…¥9,800→¥4,980
がんばれゴエモン2…¥9,800→¥6,980
クラシックロード…¥9,800→¥5,980
拳闘王ワールドチャンピオン…¥8,000→¥980
項劉記…¥12,800→¥9,980
コットン100%…¥9,300→¥7,280
ザ・ブルークリスタルロッド¥9,800→¥7,600
真・麻雀…¥9,000→¥6,980
自己中心派2…¥8,900→¥5,980
将棋風林火山…¥8,800→¥6,880
シムシティー…¥7,767→¥5,980
Jリーグサッカープライムゴール¥8,500→¥5,980
Jリーグスーパーサッカー¥9,500→¥6,980
実況パワフルプロ野球94¥9,000→¥5,980
スーパー三国志III..¥14,800→¥9,800
スーパー将棋…¥8,800→¥6,880
スペースインベーダー..¥4,980→¥3,980
スーパーリアル麻雀P IV ¥9,800→¥7,600
スーパーロボット大戦EX¥9,800→¥7,600
スーパーブラックバス¥9,800→¥7,600
スーパーインディチャンプ¥9,200→¥7,180
スーパーダブル役満.¥9,000→¥6,980
スーパー囲碁碁王¥14,800→¥11,500
スーパーボンバーマン2¥8,500→¥6,600
スーパーパチスロ麻雀.¥9,500→¥7,400
ストリートファイターIIターボ¥9,980→¥4,980
スーパーダンクショット¥8,349→¥2,980
すーぱーぷよぷよ…¥8,200→¥6,380
スーパー本命G-1制覇¥9,800→¥5,980
スーパー麻雀大会…¥9,800→¥7,600
スーパー麻雀2本格4人打¥8,800→¥6,880
スーパーメトロイド…¥9,800→¥5,980
聖剣伝説2…¥9,800→¥2,980
全日本プロレス…¥9,800→¥2,980
武田修宏のスーパーカップサッカー¥9,500→¥4,980
ダービージョッキー…¥9,800→¥6,980
ダービースタリオンII¥12,800→¥8,980
大工の源さん…¥8,900→¥5,980
ダイナマイトザラスベガス¥8,900→¥6,900
ダークキングダム…¥9,800→¥7,600
チャンピオンズワールドクラスサッカー¥8,900→¥6,900
ツインビーレインボーベルアドベンチャー¥9,000→¥5,980
T.M.N.Tミュータントウォーリアーズ¥9,800→¥5,980
提督の決断…¥14,800→¥11,500
本格麻雀徹萬…¥7,800→¥5,980
テトリス武闘外伝…¥8,000→¥5,680
デザートファイター…¥9,800→¥7,600
TVアニメスラムダンク¥9,800→¥7,600
トップマネジメントII ¥14,800→¥11,500
決戦ドカポン王国IV.¥8,900→¥5,980
独立戦争…¥11,800→¥9,200
ドラッキーの草やきう¥9,800→¥4,980
ドラゴンクエストV…¥9,600→¥7,480
ドラゴンクエストI・II ¥9,600→¥6,980
ドラゴンボールZ超武闘伝2.¥9,800→¥6,980
南国少年パプワくん..¥8,800→¥6,880
熱血硬派くにおたちの晩歌¥9,800→¥7,600
パチ夫くんスペシャル¥9,800→¥7,600
機動警察パトレイバー..¥9,800→¥7,600
バイキングの大迷惑.¥8,800→¥2,980
バトルトードインバトルマニアック¥9,800→¥4,980
バトルドッジボールII ¥9,600→¥1,980
パチスロランド…¥9,800→¥7,600
パチンコウォーズ2…¥9,800→¥7,600
緋王伝…¥11,800→¥9,200
フォーチュンクエスト..¥9800,→¥7,600
ファイアーエムブレム¥9,515→¥6,980
ファイナルファンタジーIV¥8,800→¥6,880
ファイナルファンタジーV¥9,800→¥4,980
ファイナルファンタジーVI¥11,400→TEL
平成イヌ物語バウ…¥7,800→¥5,980
ペブルビーチの波涛.¥9,800→¥4,980
マッスルボマー…¥9,980→¥7,780
マリオカート…¥8,641→¥5,980
マリオペイント…¥9,515→¥6,980
真・女神転生II…¥9,990→¥7,780
剣勇伝説YAIBA…¥9,800→¥7,600
幽遊白書…¥9,600→¥6,980
らんま1/2超技乱舞篇¥9,980→¥7,780
ラスベガスドリーム…¥9,800→¥7,600
リーディングカンパニー.¥12,800→¥9,980
リトルマジック…¥8,900→¥2,980
ろくでなしブルース…¥9,800→¥7,600
ロックマンX…¥9,500→¥6,980
ロックマンズサッカー.¥9,000→¥6,980
ワールドクラスラグビー2.¥9,300→¥5,980
ワールドヒーローズ…¥9,800→¥3,980

ファミコン

将棋・竜王戦…¥6,500→¥4,980
チャイルドクエスト…¥5,500→¥980
Dr.マリオ…¥4,757→¥1,980
ナムコクラッシック…¥5,900→¥1,980
ナムコクラッシックII.¥5,900→¥1,980
ネイビーブルー…¥5,900→¥980
熱血格闘伝説…¥6,500→¥2,580
熱血ストリートバスケット¥6,500→¥4,980
バーコードワールド…¥7,200→¥980
ファミスタ'91…¥4,900→¥980

ゲームボーイ

R-TYPE II…¥3,689→¥1,980
アイアンリーガー…¥3,398→¥2,680
アンダーカバーコップス¥3,689→¥1,980
カービィのピンボール¥2,816→¥2,180
カエルのために鐘がなる.¥3,786→¥980
仮面ライダーSD…¥3,398→¥1,980
勝馬予想競馬貴族…¥5,728→¥3,780
くるくるぱずる…¥3,900→¥2,980
クレヨンしんちゃん…¥3,398→¥2,680
ゴルフ…¥2,524→¥1,980
SAGA I…¥3,398→¥980
三国志…¥6,602→¥5,100
雀四郎2…¥4,078→¥3,180
Jリーグウイニングゴール¥5,980→¥4,680
GB原人ランド…¥3,689→¥2,880
スーパーマリオランド.¥2,524→¥1,980
スーパーマリオランドII ¥3,786→¥2,900
スーパーマリオランド3ワリオランド¥3,900→¥2,980
セーラームーンR…¥3,689→¥2,880
大工の源さん2…¥3,689→¥2,880
詰め将棋百番将棋…¥4,700→¥3,680
詰将棋〈将棋世界〉…¥4,700→¥3,680
天地を喰らう…¥4,600→¥3,580
的中ラッシュ…¥6,699→¥5,200
トムとジェリー2…¥4,369→¥3,400
信長の野望…¥5,631→¥4,380
パチ夫くんキャッスル¥3,864→¥2,980
バスケットボール…¥3,786→¥980
バトルトード…¥4,078→¥1,980
パチ夫くん…¥3,864→¥2,980
パチスロキッズ…¥3,864→¥2,980
びっくり熱血新記録..¥3,689→¥1,980
星のカービィ…¥2,816→¥2,180
Mr. GOの馬券的中術.¥5,728→¥4,480
剣勇伝説YAIBA…¥3,864→¥2,980
役　満…¥2,524→¥1,980
ヨッシーのたまご…¥2,524→¥1,980

ピクノ2用ソフト

アニメ絵日記…¥3,800→¥3,000
ピクノでＡＢＣ…¥3,800→¥3,000
ピクノで1・2・3…¥3,980→¥3,180
ふしぎの国のアリス…¥3,800→¥3,000
リアルモンタージュ…¥3,980→¥3,180
セーブカード…¥5,800→¥4,600

PCエンジン

サイバーコア…¥6,700→¥980
ストリートファイターII'（ダッシュ）¥9,800→¥1,980
ファイヤープロレスII…¥6,900→¥980
ファイヤープロレスIII…¥7,900→¥980
ボンバーマン'94…¥6,800→¥3,980
ワールドスタジアム'91.¥5,800→¥980

スーパーCD-ROM2

アトラス…¥9,800→¥7,600
ウィザードリィI・II…¥8,400→¥2,980
ウィザードリィIII・IV…¥8,400→¥6,580
F-1サーカススペシャル¥7,900→¥1,980
エメラルドドラゴン…¥7,800→¥5,980
GALAXY刑事GAYUAN¥7,800→¥3,980
風の伝説ザナドゥ…¥7,800→¥5,980
風霧…¥8,600→¥6,700
CAL III…¥7,800→¥5,980
セクシーアイドル麻雀¥8,500→¥5,980
スーパーリアル麻雀P IVカスタム¥9,800→¥7,600
卒　業…¥7,800→¥5,980
ダウンタウン熱血行進曲.¥7,200→¥980
超兄貴…¥7,200→¥5,980
天外魔境風雲カブキ伝¥7,800→¥2,980
天使の詩II…¥7,800→¥1,980
熱血ドッチCDサッカー..¥7,200→¥980
初恋物語…¥7,800→¥5,980
爆伝アンバランスゾーン¥7,800→¥5,980
秘密の花園…¥7,800→¥5,980
パチ夫くん3パチスロ&パチンコ¥8,800→¥6,880
ぷよぷよCD…¥5,600→¥4,380
プリンセスミネルバ…¥7,800→¥5,980
フレイCD～サーク外伝～¥6,800→¥5,300
麻雀クリニックスペシャル¥7,800→¥4,980
麻雀レモンエンジェル¥8,800→¥5,980
真・女神転生…¥8,800→¥5,980
爆笑吉本新喜劇…¥6,800→¥3,980
モンスターメーカー…¥7,800→¥5,980
ラングリッサー…¥7,900→¥6,180
アーケード餓狼伝説II ¥6,900→¥5,380
アーケード龍虎の拳.¥6,900→¥5,380

メガドライブ

NBA JAM…¥9,800→¥7,600
ガンスターヒーローズ¥6,800→¥2,980
キャプテンラング…¥6,800→¥5,300
ゴールデンアックスIII..¥6,800→¥2,580
シャイニングフォースII ¥8,800→¥2,980
タイムドミネーター…¥7,800→¥5,980
ドラゴンボールZ武勇烈伝.¥8,800→¥6,880
バーチャレーシング…¥9,800→¥7,600
ベアナックルIII…¥7,800→¥5,980
ファンタシースター復刻版¥4,800→¥3,700
モンスターワールドIV ¥8,800→¥6,880
幽・遊白書外伝…¥8,800→¥6,880

メガCD

アイオブザビホルダー..¥7,800→¥5,980
ウイングコマンダー…¥7,800→¥5,980
うる星やつらディアマイフレンズ¥7,800→¥5,980
F-1サーカスCD…¥8,800→¥6,880
F-1 1993ヘブンリーシンフォニー¥7,800→¥5,980
AX101…¥7,800→¥5,980
ゲームのかんづめVol.1¥3,980→¥3,100
ゲームのかんづめVo.2¥3,980→¥3,100
ダンジョンマスター…¥8,800→¥6,880
ドラゴンズレア…¥6,800→¥5,300
信長の野望覇王伝¥12,800→¥9,980
爆伝アンバランスゾーン¥7,800→¥5,980
惑星ウッドストック…¥6,800→¥980

ゲームギア

アウトラン…¥3,500→¥1,580
アラジン…¥3,800→¥2,980
エコーザドルフィン…¥3,800→¥2,980
NBA JAM…¥4,800→¥3,700
シャイニングフォース外伝II ¥5,500→¥2,980
ソニックザヘッジホッグ.¥3,800→¥2,980
GPライダー…¥3,800→¥2,980
スクラッチゴルフ…¥4,800→¥3,700
ぷよぷよ…¥3,500→¥2,580
女神転生外伝ラストバトル¥5,500→¥4,280
幽・遊白書…¥3,800→¥2,980

ピコ用ソフト

アンパンマン…¥4,980→¥3,980
クレヨンしんちゃん…¥4,980→¥3,980
ミッキー…¥3,980→¥3,180
ペンギンうきうき…¥3,980→¥3,180
ひらけポンキッキ…¥3,980→¥3,180
けろけろけろっぴい…¥3,980→¥3,180
ドナルドのおばけたいじ¥3,980→¥3,180
ドラえもん…¥3,980→¥3,180
ハローキティ…¥3,980→¥3,180
ミーミーとタータ…¥5,500→¥4,400

ネオジオ

餓狼伝説…¥23,800→¥7,800
餓狼伝説II…¥28,000→¥21,800
餓狼伝説スペシャル¥28,000→¥22,400
キンブオブモンスターズ¥19,800→¥7,800
キングオブモンスターズII ¥25,800→¥9,800
クイズ大捜査線…¥16,800→¥7,800
クロスソード…¥21,800→¥7,800
ラギ…¥19,800→¥9,800
サイバーリップ…¥18,000→¥7,800
サムライスピリッツ¥28,000→¥22,400
ジョイジョイキッド…¥13,800→¥7,800
スラッシュラリー…¥23,800→¥7,800
トッププレイヤーズゴルフ.¥21,000→¥15,800
リーグボウリング…¥16,800→¥9,800
2020スーパーベースボール¥21,800→¥7,800
ファイターズヒストリーダイナマイト¥28,000→¥22,400
ファイヤースープレックス…¥28,000→¥9,800
フライングパワーディスク.¥25,000→¥19,800
ミューティションネイション.¥21,800→¥7,800
龍虎の拳…¥28,000→¥9,800
龍虎の拳II…¥29,800→¥23,800
ロボアーミー…¥21,800→¥7,800
ワールドヒーローズ.¥25,800→¥9,800

ハード&パーツ

スーパーファミコン¥24,272→¥14,900
ファミコン…¥6,796→¥4,980
ゲームボーイ…¥9,515→¥6,180
PICNO 2(ピクノ2)¥15,800→¥12,800
PICO(ピコ)…¥16,000→¥13,800
スーパーCD-ROM..¥47,800→¥17,800
DUO-R…¥39,800→¥22,800
メガJET…¥15,000→¥11,800
メガドライブII…¥12,800→¥8,980
メガドライブII+1(バーチャレーシング)¥22,600→¥14,800
メガドライブII+1(ぷよぷよ)¥17,600→¥10,800
メガCD II…¥29,800→¥19,900
ゲームギア+1…¥15,800→¥11,800
ネオジオ…¥48,800→¥32,900
NEWワンダーメガ2.¥59,800→¥44,980
TVシールドFS III 14・15型用¥5,000→¥4,000
TVシールドFS III 18・19型用¥6,000→¥4,800
TVシールドFS III 20・21型用¥7,000→¥5,600
TVシールドFS III 24・25型用¥8,000→¥6,400
TVシールドFS III 26・27型用¥8,500→¥6,800
TVシールドFS III 28・29型用¥9,000→¥7,200
NG用コントローラー..¥6,300→¥5,680
NG用メモリーカード…¥3,300→¥2,980
NG用ファイティングスティックNEO..¥6,800→¥5,980
PCアベニューパット6B ¥3,980→¥2,380
SFファイタースティック.¥3,980→¥3,580
SFイマジニアプロパット..¥3,980→¥3,580

お願い
■発送後のキャンセルは往復分送料をいただきます■商品代金は商品と引替です。送料900円（一部地域を除く）■未成年の方は保護者の電話確認が必要です■日曜・祝日はお休みです
■24時間注文OK：受付終了後は留守番電話にて受付ます■新作の予約キャンセルは発売日の3日前までにお願いします■販売価格は変更する場合がありますので、事前にお電話でご確認ください。
■品切れの場合はご容赦ください。

ファミコン・スーパーファミコンは任天堂の登録商標です

大幅値下げで新発売!?

「英語ワッカッリマセーン」という方に
日本語表示で大人気!
大幅値下げでさらに人気!

国内販売実績No.1機種

■バックアップ機能でカセットのゲームがディスクに移ったり裏技作成機能でゲームの無敵改造ができたり、リプレイ機能でいつでもどこからでも再プレイができたり・・・

UFO10大人気の秘密

①大容量24+2MbitRAM標準装備
②日本語メニュー画面表示機能
③分かり易い日本語操作説明書付
④UFOサービスセンターで安心サポート
⑤超強力ゲームバックアップ機能装備
⑥X-T裏ワザ改造ゲームプレー機能
⑦スローモーションやリプレーの特殊プレー機能★☆★☆★☆★☆★
⑧操作はマルチウィンドウ画面表示で簡単
⑨安心の6ヶ月間無償修理保証書付
⑩その他ファイル編集機能等など満載

日本語表示はUFO「TOKIO」版だけ

※並行輸入のUFOや類似の製品では日本語表示はできませんのでご注意下さい。

〈注意〉
DSP等の特殊チップ採用のゲーム及び特殊プログラム等採用のゲームの一部でバックアップできないゲームがございます。

値下げでチャンス!さあ、今すぐ買いだ!

※各商品名は、各社の商標、または登録商標です。

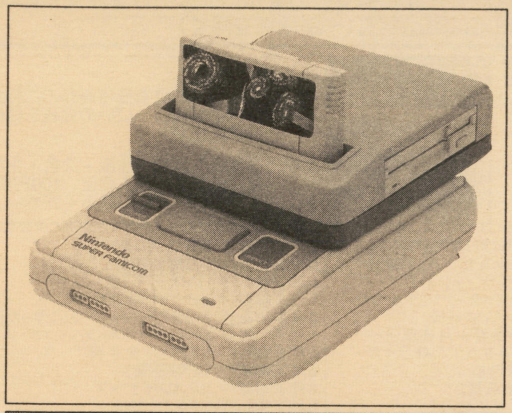

スーパーファミコン用DISKプレイヤー

UFO PRO HYPER V3 TOKIO版 26Mbit

特別価格 ¥39,800(税込み)

新 日本語版 X-T2 武蔵 誕生!

X-TERMINATOR2 武蔵

ひとつ、日本初、日本語メニュー画面表示
ふたつ、親切丁寧なマンガ・マニュアル付
みっつ、だからすぐに楽々改造プレー!!

もうノーマルプレーだけじゃ、つまらない!裏ワザゲーム改造プレーでゲームが10倍楽しめる!

今、ゲームプレーヤーの間で超人気の裏ワザゲーム改造アダプター「X-T武蔵」が、更に裏技改造機能をUPして「X-T2武蔵」として新登場しました。もうノーマルプレーだけではつまらないと思うようにもっと強くもっと早く、もっと、もっと・・という欲張りな君のご希望に応えるために、従来の裏ワザ改造機能に加えて4つの新機能を追加搭載し使い勝手と改造機能を向上させた。

新X-T2 武蔵のアリガターイ新機能追加で、思いのままの裏ワザ改造プレーが可能になった!

①裏ワザ改造コードが同時に8行まで入力可能。
複数の裏ワザ改造が同時にできるのでより複雑な改造が可能。
②複数の裏ワザコードの中から選択するだけで自動転送入力。
自動転送入力機能で、裏ワザコードのチェックが楽々。
③同時に+・-に変化するデータを改造する裏ワザ改造機能。
これまで対応していなかった広範囲なデータ変化にも対応。
④特殊チップ(DSP)内臓のカセットゲームも一部に対応。
これまで裏ワザ改造できなかったゲームも一部改造可能。

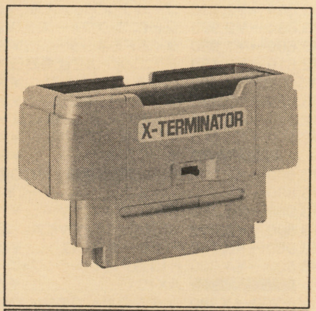

スーパーファミコン用裏ワザ改造アダプター

X-TERMINATOR 2武蔵

新・通販価格 ¥9,800(税込み)

新・UFOシリーズ
メガドライブ用に新製品同時に2アイテム新発売

新製品 CD-Plus

メガCD用ユニバーサル・アダプター

新発売記念特価 ¥7,800(税込み)

あこがれの輸入版メガCDゲームが君のシステムでプレーできる!

メガCDユーザーには待ちに待った新製品、いよいよ発売開始!!これまでプレー不可能だった輸入版メガCDゲームがこのCD-PLUSでプレー可能になります。あなたのメガCDシステムで、世界中(日本版・アメリカ版・ヨーロッパ版)の面白い国内未発売メガCDゲームを思いっきり誰よりも早くプレーできます。

新製品 MEGA NITRO

メガドラ用カセットゲーム・アダプター

新発売記念特価 ¥2,800(税込み)

世界中の輸入版メガドラ用・カセットゲームがプレーできるぞ!

メガドライブユーザーの必須アイテム、「これが有れば大助かり」新発売!MEGA-NITROは、姉妹製品CD-PLUSのカセットゲーム版です。
これまでプレー不可能だった、輸入版メガドライブ用のカセットゲームをプレー可能にします。

お得なSET価格
なっ、なんと!¥8,500(税込み)ポッキリ!!
CD-PLUS+MEGA NITROのセット価格

※スーパーファミコンは任天堂の登録商標です。その他の商品はそれぞれ各社の登録商標です。

※送料はご注文1口につき¥500、代引手数料は3万円以上の場合¥800、3万円以下の場合¥500です。

お申し込みは、現金書留・代引・銀行振込で...

TVゲーム機器輸入販売元
GAMETECH ゲームテック
〒810 福岡市中央区大名2-9-29 第2プリンスビル713
TEL (092) 725-2209(代表) FAX (092) 725-2199
(銀行振込先) 住友銀行 天神町支店 普通 1102025 ゲームテック

ふぁみこん売買管理システム

F1-Term

システム価格550,000円より

●売買管理システム
ゲームソフトに限らず一般商品の販売、仕入、買取りの処理が可能です。

●マルチタスク対応
3つの処理が同時に行えます。
例）買取り処理の途中で販売処理がおこなえ、販売処理がすんだら買取りのつづきから行えます。
例）商品登録中でも買取り、販売が行えます。
※　買取り、販売は他の処理中でも瞬時に行えます。
●マルチユーザー対応
本体を複数台接続してデータを共有できます。
例）　同一店内に２台設置して買取り、販売が複数台で同時に処理できます。
例）　ケーブルは電話線1本ですので1階と2階等、簡単な工事で可能です
●ファミコンソフトは登録済みです。

For Macintosh

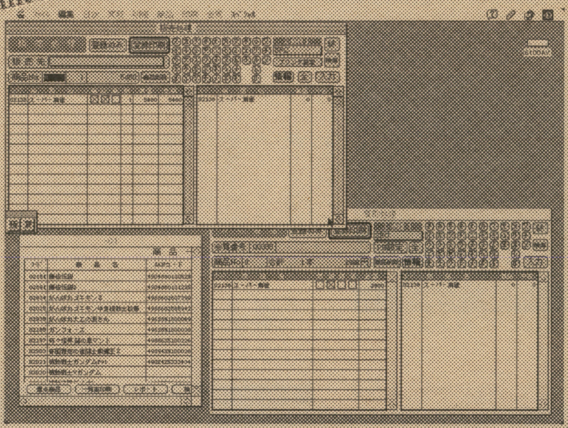

POS-MAC

システム価格980,000円より

●店頭管理システム
商品の売買、レンタル管理から集計、帳票プリントなど簡単に行えます。
●マルチタスク対応
7つの処理が同時に行えます。
日次処理（レンタル、新品販売、中古販売、買取り）が同一画面「伝票」で処理可能です。
●マルチユーザー対応
本体を複数台接続してデータを共有できます。
●ファミコンソフトは登録済みです。

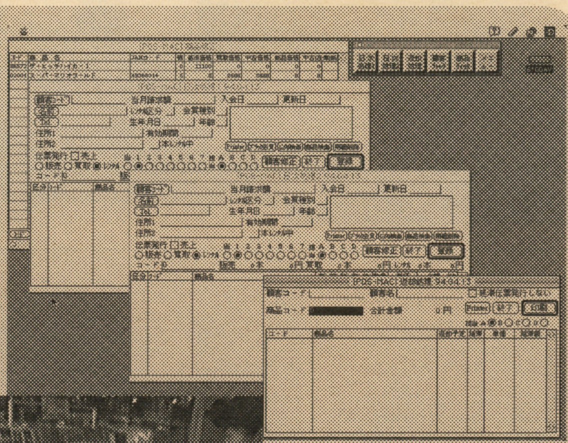

For Macintosh

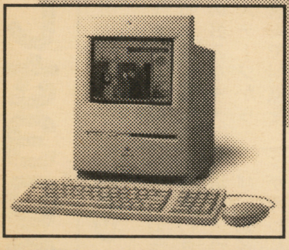

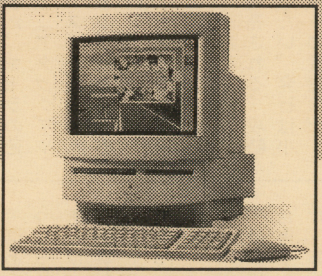

※この他に
ファミコン用、ビデオレンタル用
「ホスト管理システム」
電話回線を使用した
「無人売買インフォメーションシステム」
もありますのでお気軽にご相談下さい。

販売
システムセンター株式会社
〒115　東京都北区赤羽北2-24-20
Phone(03)3905-6667 Fax(03)3905-4440

開発
システム開発株式会社
〒390　長野県松本市南松本1-13-14
Phone(0263)27-1903 Fax(0263)27-1902

再び乱馬たちが大暴れ!!

SFC版『乱馬〜』の格闘ACGも、今作で第3弾。スッゴイ奥義も炸裂するし、乱れ舞うサクラのような美しき技の披露！　新キャラ3人も加わってタマラン馬!!

■SFC ■小学館プロダクション ■発売中 ■¥9,980

今度の乱馬はどうなったか？

ただのキャラクターゲームで終わらない、『乱馬〜』ならではのSFC版格闘ACG第3弾がお目見え。とにかく、奥義が出しやすい所が特徴的な『乱馬〜』。おなじみとなった主人公・乱馬の〝飛龍昇天破〟や、あかねの新技〝ダッシュ木づち〟など、そのキャラ独自の奥義がハデハデに展開されるぞ。そして、新たに加わった気合ため後（挑発をするキャラもいるが）の最大奥義が、さらに華々しく格闘魂を熱く魅せてくれるのだ。最大奥義の出し方は一切明かされていないが、簡単なコマンド入力で出せるので是非とも探し出して活用してもらいたいな。

選べるキャラは全12人（プラス1人？）。おなじみとなったキャラに加え、バトンやぽんぽんを巧みに扱う〝今条マリ子〟や、おちゃめで魅力的な〝ひな子先生〟と、新キャラ2人が加わった。ストーリー・モードで、最終ボスとして登場する〝ハーブ〟も、新たに加わったキャラといえよう。

モードは全部で3つ。とくに友達との対戦プレイが、さらに楽しめるような創意工夫がほどこされている。1人プレイでも2人対戦プレイでも楽しく遊べるモード、詳しくは下記を読んで頂きたい。

オプション設定

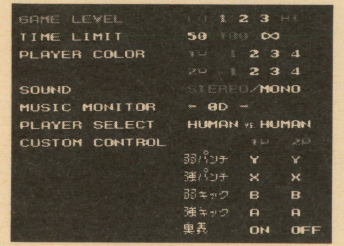

▲ゲームの難易度など、いろんな設定が可。

3つのモードで、楽しさ300倍だ!!

ストーリー

1人プレイ専用のストーリー・モード。要は対戦相手と闘って、次々を打ち負かしていけば良いわけだが、登場するキャラ全員のストーリーが用意されている。乱馬ファンなら全員クリアを目指したいところ。最終ステージでは、あの男女！？の〝ハーブ〟が登場。ハーブの、すざまじい怒濤の攻撃に果たしてキミは、お楽しみの（？）エンディングがみれるかな？

オプションで敵CPUの難易度や時間制限、キャラの色変更なども設定出来るので、プレイヤーの納得したゲーム環境で楽しめる。ユーザーフレンドレーで気持ち良いよね。

▼乱馬がファンなら、さらにウケル事必至。

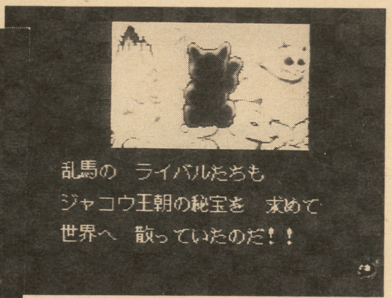

▲キャラによってストーリーは違う。

V.S.バトル

2人対戦プレイもでき、CPU相手に闘う事もできるエキシビジョンなモード。キミの好みなキャラを選び、12もあるステージから好きなステージ1つ選んで対戦を楽しめるのだ。また、キャラの色変更の他、攻撃力（アタック）や防御力（デフェンス）を決められる、ハンディキャップ戦も楽しめるようになっている。

もちろん、同キャラ対戦も可能であり、じつは〝ハーブ〟も使用出来たり……？　ぜひ、『〜超技乱舞篇』と同時発売される、攻略本も買ってもらいたい。発行は小学館さんで、キャラの貴重なデータも詳しく掲載されてるぞ！

▲12ステージから好きな場所を選ぶこともできる。各ステージのBGMに酔いまくれ！

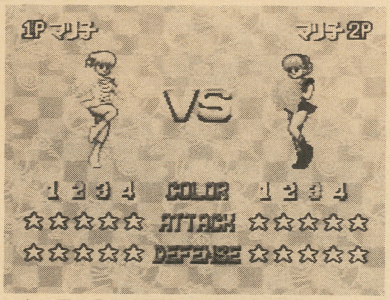

▲キャラの色を4種類から選ぶ事も出来る。

タッグマッチ

このモードは、2人対戦プレイ専用のオリジナル・モード。好みのキャラ2人を1P、2P共に選び、観客が見守るリング場で闘いが行われるのだ。対戦中は1対1ではあるが、体力が残り少なくなったら自陣のコーナーに戻りさえすれば、もう1人のキャラと交代する事ができるのだ。ただし、控えのキャラは体力回復に時間がかかるため、何度も手短に交代は出来ない。また、わざと自陣コーナーに対戦相手を追い詰めたりと（相手は交代ができない）、その辺の試合カケヒキが面白いモードなのだ。おや？　観客の中には、どこかで見かけたキャラが……？

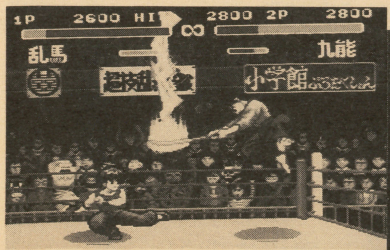

▲残り体力が少なくなったら、自陣のコーナーに戻り元気なキャラでタッチ交代だ！

▼好きなキャラ2人を選んで選ぶ2P対戦。

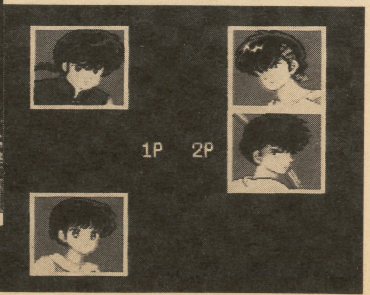

©1994 高橋留美子／小学館・キティ・フジテレビ
©小学館プロダクション／東宝

12人のキャラ紹介だ！

▲キミなら、どのキャラを選ぶ？

では、さっそく全12人のキャラを紹介しよう。しかも、連続技や有効技等も記載して置いたので、是非とも活用してもらいたい。現段階の最強キャラは"男乱馬"のようだが、もしかしたらモット強いキャラがいるかもしれないぞ。読者諸君のスゴイ技を見つけたら、是非とも俺"Tルスさと"宛てに送ってくれよ。個人的には、右京マスター目指すぞ！

あかね

瞬時の攻めには強い

なんとも、のど自慢なBGMがグッドの、あかねステージ。そんなのどかなステージとは裏腹に、あかねの強さは怒濤の勢いだ。でも、奥義の"ダッシュ木づち"は、ダッシュ中の木づちに当たり判定がなく、地面にヒットした時だけなのが残念。"カバン大車輪"も連打中に左右へ動ける所はポイント高しだが、足元が無防備なため多用は禁物。と、あかねの本領発揮はここから。まず、なんといっても"つかみアッパー"は、対戦相手をピヨらせる確率大の技！

具体的な間合いは、投げの間合いと同じなので、近づき過ぎても出ないぞ。そして、「あかねスペシャル4段技」がある。最後は"カバン大車輪"でも可。

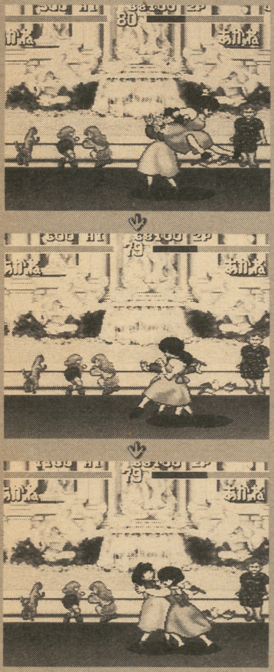

◀あかねのスペシャル4段技。めくってもめくらずとも良いのだが、最初は飛び込み強キック、そして立ち弱キックから"ダッシュ往復ビンタ"でビシッビシッっと。

良牙

良牙も強くなったね

あえて言おう。良牙の最大奥義は使えんぞ！、と（最大奥義に関しては次ページのカコミを見てもらいたい）。対戦相手が近づかないと威力は発揮しないし、上から気が降ってくる前に攻撃されたり……（ようするに無敵は最初だけ）。それでも、良牙は十分強かったりする。基本的に男乱馬と同様の奥義"爆砕点穴"と"獅子咆哮弾"を持っている。それプラス下記の「良牙4段技」が猛威を振るっているんだ！

また、最大奥義は使えんと言ったが、気合ためからの"獅子咆哮弾"はヒットすれば、恐ろしい事に対戦相手はたいていピヨってしまう！　これで良牙の気合ためも（最大奥義じゃないけど）威厳が保たれたか？

◀良牙4段技。飛び込み強パンチから、立ち強パンチ、そして最後に"飛び込み二段頭突き"でガシッガシッ。頭突きが2発入るので4段技としているのだ。

らんま

動きが素早い素早い

移動、ジャンプのスピードでは1、2位を争う素早さ。"飛龍昇天破"や"猛虎高飛車"がタメ系の奥義であり使いづらい反面、それでもキャラとしては強い方に位置する。奥義"火中天津甘栗拳"は小パンチ連打なら最多3発、大パンチなら4発と男乱馬より1発多く当たるぞ。また、対戦相手がたとえ防御していてもヒットする技がある。対戦相手近づきそのまま横にレバーを入れながら弱パンチ攻撃すると……！　こういった特殊技は他のキャラも持っているのでぜひとも探して活用してみて欲しい。で、らんまも男乱馬同様の3段技が出来るが、ちょっと上級者向けに「らんま3段技」を用意したので、下記を見てくれ。

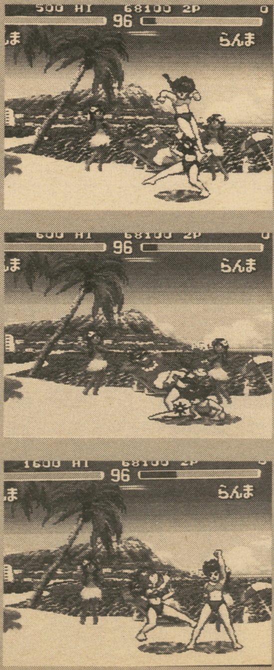

◀らんま3段技。飛び込んで"頭上急襲脚"でめくり（この時点で下タメ）、しゃがみ弱キックをし、最後はタメを開放するが如く"飛龍昇天破"だ！

乱馬

最強はやはり乱馬？

今作は非常に使いやすくなった男乱馬。しかも、その実力は現段階で12人中（ハーブを含むと13人中）最も強いといってよいだろう。乱馬最強説を裏付ける1つとして、対空技にバッチシな奥義"飛龍昇天破"がある。コマンド系奥義のため出しやすく、しかも出だしの瞬間無敵なため、かなり重宝するはずだ。そして、攻撃判定が広い"猛虎高飛車"は、壁際へ追い込まれた対戦相手にとって非常に嫌らしい奥義である。これだけで、乱馬最強説を疑うことはできないであろう。さらに、下記の「乱馬3段技」を獲得すれば、まず負けない！　ただ、動きが遅いところがネック。"前転ミサイルキック"でカバーしよう。

◀乱馬3段技。まずは、飛び込んで強パンチ（出来るだけ打点は低く）から立ち強パンチ、そして最後に"飛龍昇天破"。"飛龍昇天破"が出し難い方は、Rボタン設定で。

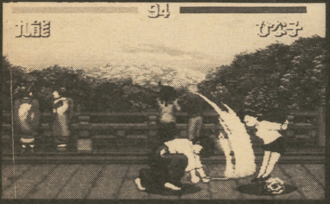

▲九能を攻撃力最高にし、ひな子先生の防御力を最低にする。そして、九能の最大奥義が2発目から入るような（1発目では途中で転ばれやすい）間合いで繰り出すと……転ばなければ、最大奥義1発で昇天だ！

ハンデについて

対戦では、服の色を変える以外に、ハンディキャップとして攻撃力や防御力をアップ、ダウンすることが出来る。ちなみに女性キャラの中でも、あかねの防御力は高く、逆にひな子先生が最も低いと思う、たぶん？

投げ技について

▲投げられた時も、キャラがコミカルでいてグッド。小太刀の投げは妖しくて、さらにグッド。

今作ほど、投げの間合いがシビアだと思った事はない。その微妙な投げの間合いは、対戦相手からチョットと離れなくてはならず、あまり近すぎてもいけないのだ。あかねなら、食らいつかみアッパー(食らい投げみたいな攻撃)が出来るぞ。投げの間合いが広いキャラといえば、右京やムースといった所だろうか? 何にせよ、投げを極めてみるのも、御意。

小太刀

妖しく翻弄致します

とても動きがスローで、どうプレイしても飛び道具専念キャラ。逆にいえば、アンダーとオーバーの〝クラブスルー〟で巧みに攻めれば、下手に攻めるより安全かつ嫌らしく対戦相手を翻弄できる。たとえ、対戦相手が飛び込んできても、〝しびれ花束〟でお見舞い。さらに、ときどき幅を効かすように〝リボン足払い〟を使えば、なおさらグッド。〝千手こん棒乱れ打ち〟は、全て当たると4発入るが、外した時のミスは大きいので使い用途は難しい。最大奥義〝黒薔薇吹雪〟は左右移動も可能なので、少なくとも削り技としてつかえる。残念ながら足元が無防備な所は否めないが、多いに活用してよろしいといえる。

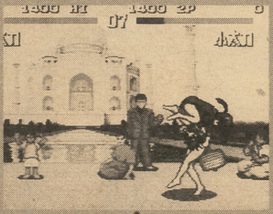

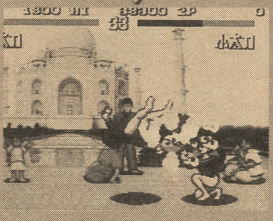

◀めくるカ?めくらないカ?微妙な間合いで飛び込んで(下ためを作っている)、着地後に〝しびれ花束〟だ。

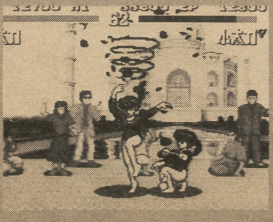

◀さあ、最大奥義で出来るだけ体力を削りましょう!

ムース

攻撃リーチが長いぞ

編集部では誰も使ってくれないため、未だ発展途上で終わっているキャラ。おかげで、強いのか?弱いのか?ワカラン。　とりあえず技の説明をば。唯一、飛び道具である〝短刀投げ〟は、間合いを保つのに最適である。対戦相手が転んだら即、気合いためから最大奥義に持っていくのも良し。〝置爆弾〟は意表を付くのに適した技であり、対戦相手の飛び道具を爆弾で消したりもできる。〝秘技鷹爪拳〟は使い方しだいにより強力な技。下画面写真の「ムース3段技」を見ての通り、〝秘技鷹爪拳〟は飛び込みの間合いが重要と成す。ムースの最大奥義は、当たり判定が広いため、対戦相手にとって驚異となるが……それだけか?

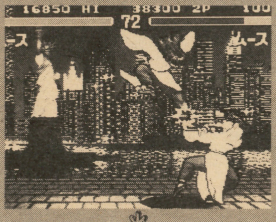

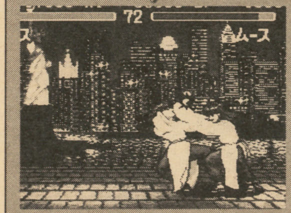

◀ムース秘技3段技。なんと、〝秘技鷹爪拳〟は、めくっているぞ。着地後すぐ〝秘技白鳥拳〟ガシッガシッ。

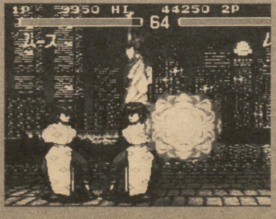

◀対戦相手が近い間合いにいると最大奥義は使えない。

シャンプー

2段ジャンプも可能

移動、ジャンプでは1番の素早さを持つシャンプー。そのスピードを活かした攻めと、出しやすいコマンド系奥義の攻めで転じれば、決して弱いキャラとは言えないであろう。とくに、美しさ奥義〝天翔脚〟は、対戦相手を翻弄するに持ってこいな技。しかも、たいてい2発入り、対戦相手は転んでくれるので有り難い。また、空中投げを持っており、同じあかねの空中投げより断然に決めやすい(技が出しやすい)所がポイント高し。そういえば、〝転踵落〟の使い道がワカラン。当たれば対戦相手は転ぶが、謎多き技なり。シャンプーの最大奥義は、意外と当たり判定は広いが、結局は防御上からの削り技で終りか?

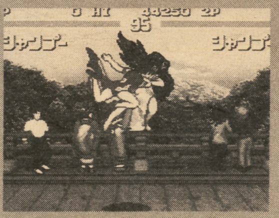

◀空中投げの〝落鳳破〟は決まると気持ちいいっす。

◀これガ、謎多き奥義の1つ〝転踵落〟

玄馬

親父の1発は超強い

パンダ(本当は玄馬だが)は動きが遅いとはいえ、技1つ1つが攻撃力が高いため一発逆転キャラ。上昇中無敵の〝熊猫脳天気〟は2発ダメージを与える事ができる。ただし、ぽわ〜んと落ちる下降中は、あまりにも無防備であるため、あくまでも対空技として用いるべし。〝熊猫猛奔撃〟は、これぞパンダのゴリ押し技。出だしのスキもなくスピードも速い。常に、斜め下にタメていれば〝熊猫脳天気〟と〝熊猫猛奔撃〟が出せるので、待ちキャラでも可。出した直後の無敵が長い〝蛙鰈死態〟は、対戦相手の飛び道具避け用に、どうぞ。そして、なんといっても最大奥義は魅力。対戦相手が防御しても、おかまいまし!

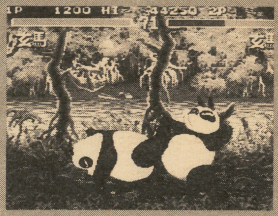

◀ちょっと遠い間合いだと強キックガ2発入る。

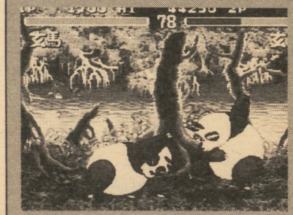

◀〝蛙鰈死態〟は、ガ●伝でいう避け攻撃すかね。

最大奥義を上手に決めろ!

まず、最大奥義を出すにはLボタンを押して気合ためをしなくてはいけない。そのタイミングは相手が転んだスキに、即、気合ために入るべし。気合が溜まれば体力ゲージが点滅するので、隠しコマンドを入力してイッキに最大奥義を披露してあげよう。また、気合ため状態時は攻撃力が一時的にアップする事を憶えておこう。とくに最大奥義が使えない良牙にとっては……ね。

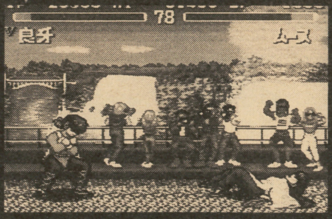

▲飛び道具などで、対戦相手が転んだスキに気合をためるのだ。

▲気合ため時の〝獅子咆哮弾〟は、相手をほぼピヨらせるぞ。狙い難いけど。

マリ子

応援がとても大事♡

使い勝手の良い臨機応変な攻め方といい、ちょっとHっぽい所といい、まさしく今作のコンセプトを裏付けるベスト・キャラ！ まず、“バトンカッター”は空中でも出せるため価値のある技の1つ。これで、遠距離から攻め続けても可。接近戦で発揮する技が立ち強パンチ。最多で3発入り非常に痛い。面白い技として、接近戦でレバーを前に入れながら弱パンチで攻めると……やってみそ！ “タンブリンキック”は、出だしが無敵なため飛び道具に当たらずに攻撃する事が出来るぞ。ちなみに最多で3発入るし、弱と強では技の長さが違う。マリ子の最大奥義は気合ため（応援）するにも手間取るし、奥義自体も余興かな？

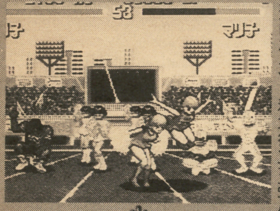

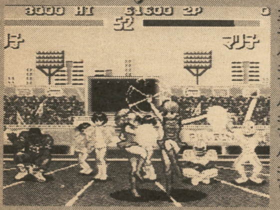

◀“ブラインドバトンカッター”でめくれるぞ（操作は逆になる）。着地後立ち強パンチでゲシッゲシッゲシッ。

ひな子

二重人格な先生です

なぜ最弱キャラなのか？ それは、ひな子先生だからこそ弱くてもいい、愛くるしい魅力あるキャラであるならば……と、学園長の弁。おかげで変身しない（チャイルド時の）、ひな子先生は弱いの一言。ただ、“突撃転倒ダイビング”は、対戦相手がしゃがみ防御をしていても、めくりなどで攻撃が入ったりするのでキツイ。また、あのタコみたいな足は、意外と攻撃判定が強い。その証拠に変身後（アダルト時）の“ヒールソバット”が、どれほど痛いくて恐怖かおわかりであろう。変身前のひな子先生に戻るには、ピヨってしまうか、“八宝つり銭返し”を連発（たぶん、戻りはランダムだから）するしかない。

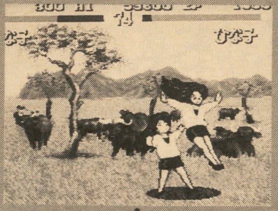

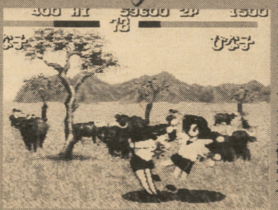

◀飛び込み強キックか“突撃転倒ダイビング”が入ったら、立ち強キックでビシッビシッビシッ。ピヨる確率大。

右京

ヤキ入れたるでぇ！

ひな子先生と最弱を二分する右京。とても扱い難く、これといった目立つ強さがない所が悲しいキャラ。しかし、遠距離で攻めまくるのではなく、絶対に近距離（もしくは中間距離）で攻める事。“小へら投げ”で遠くから威嚇し、“天カスかんしゃく玉ミックス”で対空！ そんな、ヤボな戦いでは右京マスターは勤まらへん。常に近づき小ヘラでペチッとしてもうたら、大ベラでドツク。フェイント技なら、しゃがみ強キックや“大ベラ風車斬り”が最適や。“メリケンコ爆弾”もいけるで！ 食らったアンサンはピヨるさかい、即“大ベラ風車斬り”で叩くんや。とは、いっても技の連続性に欠ける所が、やはり最弱の予感。

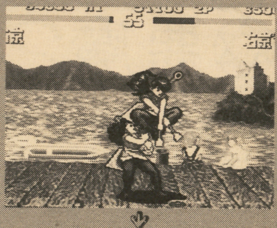

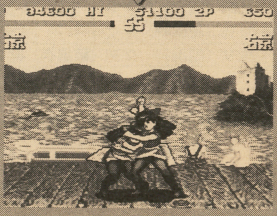

◀飛び込み強キックをしながらめくり（打点は低く）、着地後相手方向にレバーを入れながら弱パンチ。

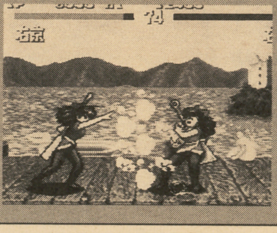

◀“天カスかんしゃく玉ミックス”が勝利となるか？

九能

お遊びはこれまでだ

ただでさえリーチが長く、奥義“天地雷鳴斬り”が猛威を奮っている九能だが、その内に秘める強さは途轍もないほど恐ろしい！ とくに、なんでもなさそうな接近戦の通常技がクセ者。攻撃判定が上半身にあたっり、下半身にあたっりと対戦相手にとっては非常に厄介である。パンダの最大奥義が1番対戦相手の体力を減らせる（ダメージ大）と思った方。残念ながら、九能の最大奥義の方が強力なのである！ 前々ページの左下の画面写真を見てもらいたい。ハンデ戦とはいえパンダでも成しえない事、それは最大奥義1発でダウンさせてしまうという事だ。実際、実戦では狙いにくいが九能の強さを改めて認識出来るであろう。

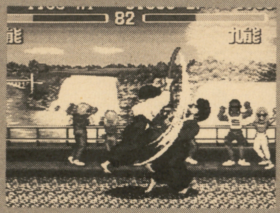

◀攻撃判定が強く＆広い“天地雷鳴斬り”

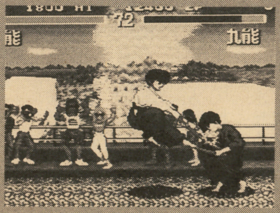

◀“飛びのき突き”は防御しても間合いにより当たる。

今作『〜超技乱舞篇』の感想でも

某誌を読んだら、今作の「〜超技乱舞篇」は、“きむらはじめ”氏が関わっているようでして。それで、単なるキャラゲーではなく、格闘ＡＣＧとして評価して欲しいと、仰っていますので格闘ＡＣＧとしての感想をば。奥義の派手さやＢＧＭなど全体的に、ちょっとオトナシメ。（でも、個人的にＢＧＭは活かしてて良いけど）。また、爽快度のある最大奥義が、連続技に組み込めない事も残念。しかし、バランスやテンポは、その辺のダメゲーより何倍も良いので、「案ずるより産むが易し」ってとこすか。

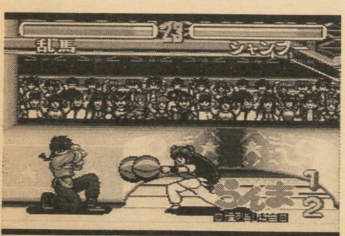

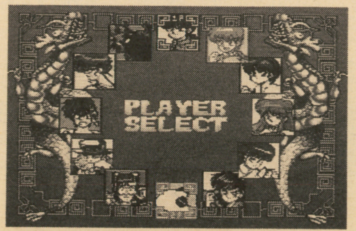

▲この画面写真は、イサイヤさん発売の前作「〜爆烈乱闘篇」。前作の記事を書いた時と同じような事を述べたい。今作の「〜超技乱舞篇」は乱馬ファンならずとも買い（俺も買う）！

ハーブ

最終ボスは男女の？

どうやら、ストーリー・モードで最終ボスとして登場する、ハーブが使えるようになるんだって。どうやって使用できるかは、キミ達の目で確かめてもらいたい。俺は、すぐ見つけたぞ。

ハーブの奥義は全部で4種類あり、使い勝手が良く見た目もハデハデでバッチシ。まさに他のキャラとは、格の違さを見せつける技を持っている（でも、しゃがめないけど）。また、最大奥義は出しただけでも気持ちの良い奥義なのだ。攻撃判定も広いしね。

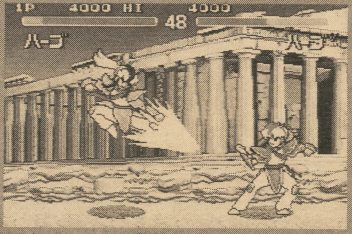

▲じつは、ハーブが使える裏技以外に、もう1つ裏技を見つけてしまった。簡単なので、いろいろと探してみよう。

今月の女転Ⅱ情報は悪魔合体の徹底解析だ！ ちなみにQ&Aもあり。

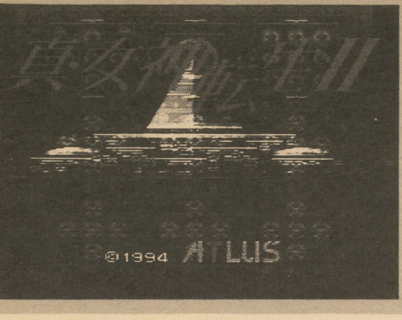

GB徹底攻略講座!!

定石2
JYOUSEKI
～真・女神転生Ⅱ～

■SFC■アトラス■発売中■￥9980■16M＋B.B

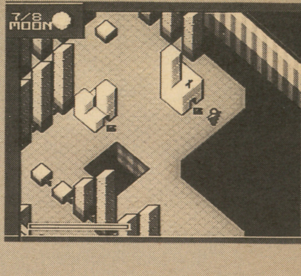

女転の魅力とは一体なんだ〜ッ!?

「合体です」

はーい、よくできましたぁ。まぁ、人によってそれぞれだと思うけど、悪魔合体の面白さはまた格別だよね。見た目ゲロゲロな気持ち悪い悪魔ばっかり連れて歩くのが好きな人もいるだろうし（例アニキ倉西）、鬼女とか妖鳥みたいなおっかない女系の悪魔が好きな人もいるだろうし（例ジュピター藤平）、妖精みたいにかわいい女のコを連れて歩きたい人もいるだろう（例がんすけ）。そういう人は、今回のこのデータ集を見て、好みの悪魔を作って連れていくようにしてくれたまえ。

また今回の女転は、ゲーム途中でどうしたらいいのかわからず、ハマってしまう傾向が見られるようだ。これは、メッセージを注意深く読んでいればある程度は防げるだろうが、日がな一日ゲームばっかやってるわけじゃなし、そうも言ってられない場合も多かろう。そんなキミの為に、特にハマりやすいと思われる点に関して、Q&Aのカコミを設けてみた。攻略の参考にしてくれれば幸いだ。

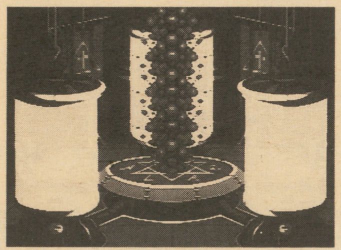

▲真の悪魔使いを目指すなら、悪魔3身合体を究めるべし!!

悪魔2身合体

	魔神	女神	天津神	破壊神	地母神	国津神	妖魔	夜魔	妖精	大天使	天使	堕天使	龍神	龍王	霊鳥	妖鳥	神獣	聖獣	魔獣	鬼女	妖鬼	地霊	デモノイド
魔神	ー	◎	◎	ー	女神	破壊神	女神	妖魔	夜魔	ー	女神	破壊神	破壊神	龍神	大天使	堕天使	破壊神	神獣	神獣	地母神	国津神	国津神	妖獣
女神		ー	◎	魔王	魔神	地母神	天津神	魔王	妖魔	ー	堕天使	魔神	地母神	龍神	龍神	堕天使	破壊神	魔神	神獣	龍神	龍神	地母神	邪龍
天津神			ウンディ	大天使	女神	魔神	女神	堕天使	天使	魔神	霊鳥	妖鳥	魔神	女神	大天使	女神	魔神	大天使	聖獣	破壊神	神獣	国津神	妖鳥
破壊神				ー	◎	◎	神獣	邪神	妖鬼	邪神	天津神	邪神	邪神	龍神	龍神	地母神	魔神	魔神	龍神	邪神	邪神	龍神	国津神
地母神					ー	◎	女神	破壊神	鬼女	女神	大天使	魔王	魔神	龍神	龍神	女神	龍神	女神	龍王	邪龍	国津神	鬼女	鬼女
国津神						ノーム	鬼女	地母神	女神	破壊神	龍神	龍王	破壊神	地母神	天津神	地母神	龍神	破壊神	龍王	破壊神	龍王	龍王	地霊
妖魔							エアロス	◎	◎	魔王	堕天使	夜魔	地母神	霊長	龍王	堕天使	破壊神	邪龍	妖鬼	龍王	鬼女	妖精	夜魔
夜魔								アーシー	◎	妖魔	妖鳥	妖魔	龍王	邪龍	堕天使	妖魔	魔獣	妖獣	妖鳥	邪龍	邪鬼	魔獣	幽鬼
妖精									アクアン	天使	妖鳥	天使	神獣	聖獣	天使	堕天使	龍王	魔獣	聖獣	妖鳥	堕天使	妖鬼	地霊
大天使										ー	◎	◎	破壊神	龍神	女神	霊鳥	魔神	神獣	神獣	女神	国津神	女神	邪神
天使											シルフ	◎	邪神	聖獣	女神	妖精	龍神	神獣	堕天使	霊鳥	妖魔	妖鬼	夜魔
堕天使												フレイミ	邪龍	鬼女	妖魔	夜魔	妖魔	魔獣	妖鬼	妖鳥	妖魔	邪鬼	幽鬼
龍神													ー	◎	破壊神	天津神	地母神	国津神	国津神	国津神	国津神	邪神	龍王
龍王														ウンディ	龍神	鬼女	国津神	龍神	聖獣	妖鬼	堕天使	国津神	邪龍
霊鳥															シルフ	◎	天津神	神獣	聖獣	女神	夜魔	妖魔	妖鳥
妖鳥																エアロス	霊鳥	霊鳥	妖鬼	霊鳥	鬼女	妖精	凶鳥
神獣																	サラマン	◎	◎	夜魔	龍王	地母神	聖獣
聖獣																		フレイミ	◎	地母神	魔獣	龍王	魔獣
魔獣																			フレイミ	夜魔	妖獣	妖鬼	妖獣
鬼女																				ウンディ	◎	◎	妖鬼
妖鬼																					アクアン	◎	地霊
地霊																						アーシー	邪鬼
デモノイ																							アーシー

まず基本的に、同種族による合体は、精霊によるということを覚えておいてほしい。また、精霊を使った合体は、合体させた他の悪魔種族のレベルを上げることになる。つまり、同種族の、ランクアップされた悪魔になるということだ。ちなみにこれは、精霊の種類によって、どの種族がどれだけのレベル上がるかというのが決まっている。

また、中には特定の悪魔同士を合体させることにより決まった悪魔が出来ることがあり、これは、この合体表の条件を受けない。

真・女転Ⅱ Q&A

Q・平将門の体のパーツが見つかりません。どこにあるのか教えてください。

A・将門の体の部分を集めて復活させるイベントだね。いや、俺もここで相当迷ったんよ。

まず、公の右腕。これはアカサカの西に見えるホコラにある。ホコラってのは、あの赤い屋根の建物な。そこのダンジョンにいるバフォメットを倒すと手に入れることが出来る。左腕はロッポンギの同じくホコラにいるサルタヒコを倒すと彼が正気に戻った際、手渡してくれる。右足はアカサカの東にあるダンジョンで、出口がわからず迷っているオオヤマツミを外まで連れだしてやることによって入手可能だ。左足。これはロッポンギ東方のホコラのダンジョンに閉じ込められているスクナヒコナを連れだしてやると手に入る。

ここまでは、大体割りと簡単に入手できるんだけど、問題は首と胴なんだよね。まず首は、ホーリータウンのストーカーが持っている。ホーリータウンに戻って、大教会を探索してみよう。胴、これが一番面倒だ。キミは、センターからヴァルハラへの通路から降りた地下世界に、ポツンと一つホコラがあったのを覚えていないか？ 公の胴はそこにいるコトシロヌシが持っている。ちなみに、ここへ行くときはディストーンを持ってい

悪魔3身合体

2身合体で出来にくいライト属性の悪魔を作る、というのが3身合体の主な目的だ。

ちなみに、上位精霊（ウンディーネ、シルフ、サラマンダー、ノーム）の3身合体は、それぞれサラマンダーを含まない場合キクリヒメに、ウンディーネを含まない場合スフィンクスに、シルフを含まない場合マヤに、ノームを含まない場合クシエルになる。また、下位精霊（フレイミーズ、アクアンズ、エアロス、アーシーズ）の場合はフレイミーズを含まない場合サラマンダーに、アクアンズを含まない場合ウンディーネに、エアロスを含まない場合シルフに、アーシーズを含まない場合ノームになる。

以上は、確実に決定された合体の法則だ。覚えておいて損はあるまい。

	神族	鬼神	魔族	飛天	龍族	鳥族	獣族	鬼族
神族	◎	A	B	C	D	E	F	G
鬼神		◎	G	H	I	J	K	L
魔族			◎	M	N	O	P	G
飛天				◎	Q	R	S	H
龍族					◎	T	U	K
鳥族						◎	V	J
獣族							◎	K
鬼族								◎

	A	B	C	D	E	F	G	H	I	J	K	L	M	N	O	P	Q	R	S	T	U	V
神族	魔神	魔王	大天	女神	天津	龍神	国津	邪神	破壊	天津	神獣	国津	大天	地母	女神	龍神	霊鳥	女神	龍神	天津	地母	龍神
鬼神族	破壊	魔神	魔王	破壊	天津	龍神	邪神	魔神	神獣	天津	神獣	邪神	女神	女神	龍神	魔神	女神	天津	龍神	天津	女神	龍神
魔族	魔神	破壊	地母	破壊	大天	国津	地母	天津	女神	大天	龍神	邪神	女神	地母	大天	破壊	地母	女神	国津	破壊	魔王	国津
飛天	魔王	破壊	魔神	霊鳥	龍神	国津	龍神	霊鳥	破壊	地母	神獣	天津	？	破壊	天津	国津	魔神	女神	霊鳥	天津	魔神	天津
龍族	魔王	破壊	魔王	地母	大天	魔神	破壊	神獣	邪神	天津	国津	神獣	魔王	地母	女神	国津	邪神	天津	国津	地母	神獣	魔神
鳥族	大天	地母	破壊	地母	大天	龍神	大天	破壊	天津	女神	龍神	女神	天津	女神	大天	龍神	天津	？	龍神	大天	魔神	女神
獣族	龍神	破壊	国津	破壊	龍神	邪神	龍神	龍神	魔神	龍神	邪神	？	天津	地母	国津	神獣	地母	天津	神獣	魔王	国津	聖獣
鬼族	霊鳥	破壊	龍神	邪神	霊鳥	神獣	国津	地母	龍神	？	神獣	邪神	地母	神獣	大天	国津	女神	天津	聖獣	地母	龍神	国津

●3身合体の法則

一般の3身合体について、説明しよう。まず、レベルの低い2体の大種族同士での合体を考える(左上図参照)。そうして導き出したA～Vの22種類を、今度は残る1体と合体させる（上図参照）。それにより導き出された種族が、新たに生まれてくる種族だ。その後、3体の悪魔のレベルの平均を求め、それのレベルに以下の修正を加える。

3体ともニュートラル：レベル－4
1体だけライト：レベル修正なし
2体だけライト：レベル＋4
3体ともライト：レベル＋8

求めた種族内で、調整後のレベル以上、そして最も近いレベルの悪魔を合体後の悪魔が誕生することになるわけだ。

ちなみに、その種族の最も高いレベルの悪魔よりも高いレベルが算定されてしまったときは、その種族の最高レベルの悪魔が登場する。また、もし合体する3体の悪魔の中に合体後の悪魔があったときは、スライムになる。?の場合は、ランダムに悪魔が誕生する。

◎というのは、同属同士の合体を示し、この際はこれらを2身合体したとみなし、その後残った悪魔との2身合体を行い、そのレベルを＋1するという算定法になる。

次に、人間（メシアン、ガイアーズ）を含む合体について説明する。まず絶対条件として、人間が2体以上の時は合体が出来ないものとする。最初に人間以外のよりレベルの低い悪魔と人間とで2身合体（ランダム）をする。その結果と残りの悪魔との合体を行い、その種族で1ランクアップする。

デモノイドを含む3身合体も、特殊な合体として見なされる。合体にデモノイドが含まれている場合、基本的に誕生する悪魔はダーク属性になるようになっている。また、デモノイドが3体で合体するときは、かならずノームになってしまう。

3身合体の基本はこんなところだ。これを上手く使うも使わないのもキミの自由。……ちょっと複雑だしね。でも、いい悪魔を作るには必要だぞ。

●2身合体の法則

特殊合体を除いた、一般の2身合体をするときは、右の図を参照にしてほしい。この図の見かたを説明しよう。

まず、合体で求められる悪魔の種族を右の合体表の中から求める。その後、合体用媒体の2体の悪魔のレベルの平均に＋3したレベル以上で、そのレベルに最も近いレベルの悪魔を、その種族の中から選びだす。こうして出来た悪魔が現れるわけだ。ちなみに、その合体により出来るはずの種族の最大レベルよりも、合体前の2体の平均レベル＋3が高かった場合、新たに現れ出るはずの種族の最大レベルの悪魔が誕生する。以上が2身合体の基本方針だ。ただ、この2身合体では、ライト系の悪魔が出来にくくなっている。ニュートラル同士の合体ではライト属性は聖獣か霊鳥しかできないのだ。強力な複雑な3身合体にも手を染めねばならない。ま、ライト同士の2身合体でも作れはするのだが。

では、特殊な2身合体について、説明しよう。ダーク属性とニュートラル（もしくはライト）属性の悪魔を合体させるときは、ニュートラル(ライト)の悪魔のレベルがダークの悪魔のレベルより高かった場合、2体のレベルの合計が7の倍数のとき、ニュートラル（ライト）悪魔の同種族で2ランクアップする。同じように、それぞれ5の倍数のとき1ランクアップ、3の倍数のとき1ランクダウンする。これ以外のとき、2体のレベルの上下に関係なく、レベルの合計が2の倍数のときダークの悪魔が同種族で1ランクアップし、それ以外の場合は全てスライムになる。ダーク属性同士の場合、同種族ならそれぞれ邪神は破壊神、魔王は魔神、邪龍は龍王、凶鳥は霊鳥、妖獣は聖獣、邪鬼は国津神、幽鬼は夜魔、悪霊は幽鬼、屍鬼は地霊、妖樹は妖精、外道はデモノイドになる。別種族ならレベルの高いほうが1ランクアップする。

2身合体に関する法則は、以上だ。

くこと。理由は……そのうちわかるからね。

Q・ピラーが全部集まりません。これがないとゲームが進まないのでは……?

A・ま、確かに。ピラーは合計7つあって、それを全部集め、アルターストーンに収めることによって（一部例外あり）魔界イェソドに行くことが出来るようになる。ここでは、ピラーの在り処をお教えしよう。まず、月のピラー。これは、ホーリータウンのディスコで満月の夜に開かれるレイヴダンスコンテストに優勝することによって手に入れることが出来る。ただし、魔力が一定値以上ないと入手は出来ない。火星のピラーは持ってるね、これはイベントアイテムだから。ヒロインを収容所から助け出す際、ある人物からもらったはずだ。火星のピラーは、復興したホーリータウンのジャンク屋に行くと入手できる。木星のピラーは、あるイベントが終了すると、ファクトリーのベテルギウスが出現した発掘現場で入手が出来る。金星のピラーはホーリータウンにモロクのシッポが出現したあと、ロッポンギでミュータント長老の話を聞くともらえる。土星のピラーはアカサカ東にある発掘現場で手伝いをするともらえるようになっている。太陽のピラーは、マサカドを復活させるともらうことが出来る。これを6つのアルターストーン中心部に現れる人面石に置くと、魔界へと行くことが出来るのだ。

軽快なるノリとハイテンポのアクションRPGをピシッ！と攻略。

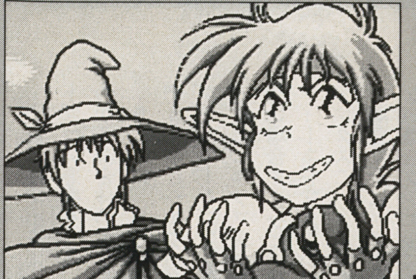

GB徹底攻略講座!!

定石3 JYOUSEKI

ぽっぷるメイル

■MD ■セガ ■発売中 ■¥7,800(税別) ■CD-ROM

素敵に攻略♡コミカルACTと、言ってはみたもののねぇ

〝ところ変われば品変わる〟と言うけれど、それはゲームにもままあるお話。パソコン版を多少なりともご存知な方には、メガCD版『ぽっぷるメイル』の変わりようはいささか驚きだったにちがいない。

今月は、原作からすると大いにアクション性が向上している本作品をバッチリ攻略！…と言いたいとこだけど。全ステージを網羅するにはページ数が足らんので、プレイヤーキャラ3人の特徴に合わせたマルチな攻略を展開するぞ！

一見簡単そうに見えるこのゲームだけど、嫌らしい敵や罠（トラップ）が多くて、実は結構難易度高いんだよね。

要は3人の使い分けな訳よ、おわかり？

『ぽっぷるメイル』のプレイヤーキャラは、伊達に3人もいるわけじゃない。それぞれが独特の持ち味を秘め、違う個性を持っているからこその3人なんだ。彼らを使い分けることで、当然ゲームを有利に展開できるし、ストーリー的な楽しさはさらに広がるぞ。

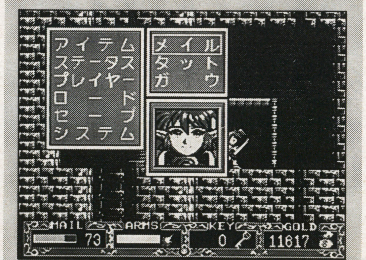

たくましくしたたかに賞金稼ぎ・メイル

明日の幸せを求めて、鳥のように疾風のように奔放に生きる賞金稼ぎ。金がからむと海千山千の女狐に変貌する物語の主人公だ。最初から使えるキャラクターで、スタンダードな能力を持っている。

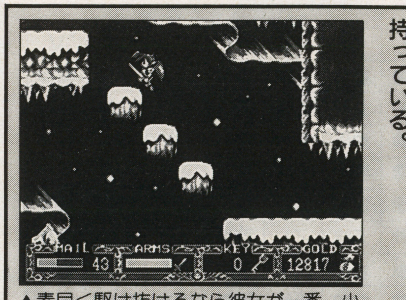

▲素早く駆け抜けるなら彼女が一番、小きざみな連続ジャンプもお手のもの。

さすがは現役の賞金稼ぎ。3人の中で最も素早く、小回りがきく上に、他の能力も平均して高いのでとっても使い易い。ステージに仕掛けられたトラップの類（たぐい）は、彼女を使えばかなり楽に乗り込えられるハズ。最も使用頻度の高いキャラクターかな。

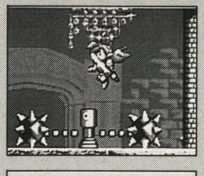

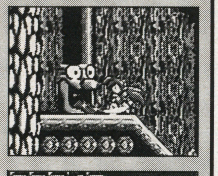

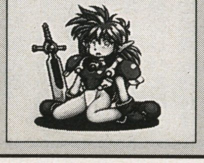

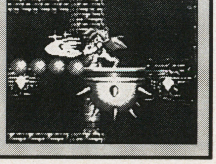

かたくなに剛健に怪獣・ガウ

豪快にして力強い怪獣族の戦士。とある事件がきっかけで、メイル達と行動を共にすることになる。性格的には頑なで、言ったことは曲げない江戸っ子気質。いざって時に頼りになる心強い奴だ。

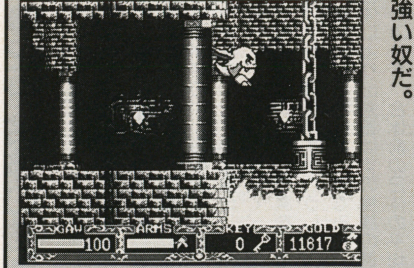

▲ジャンプ力はピカー！　コースのショートカットも…。

攻撃力・守備力はどちらも高い。が、鈍重なのがタマに傷。他の2人とは比較にならないジャンプ力を持ち、彼でないと行けない場所も存在する。怪獣ゆえに可能な、目を見張らんばかりのド派手な一発にはただただ驚くばかりなのだ。

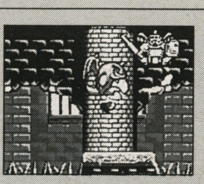

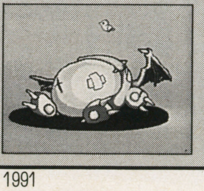

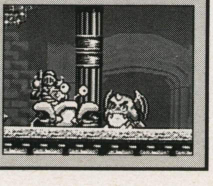

マジメに善良に魔法使い・タット

メイルが追い求める賞金首「マテリアル」の弟子。師匠とは違い、実直でお人好しな憎めない青年である。昔は善人であった（らしい）マテリアルが悪事を働くのを見かねて、メイルと共に彼の後を追いかける。

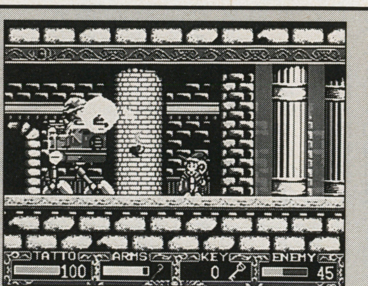

▲ボスキャラ、デカキャラには、タットの高い攻撃力が威力を発揮する。

一言で言うなら、攻高守低型。動きの鈍さ、ジャンプ力の低さ、守備力の低さを補って余りある攻撃力は魅力だ。敵の攻撃をかわす術を身に付けたなら、ボス戦で最も有効なキャラクターとなるであろう。全ては君の、〝避け〟のテクにかかっている。

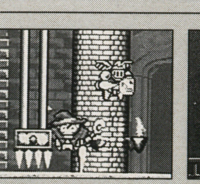

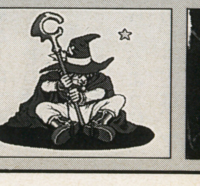

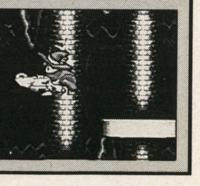

ORIGINAL GAME ©FALCOM 1991
REPROGRAMMED GAME ©SEGA 1994
COMPUTER DESIGNED BY SEGA FALCOM

華麗にボスキャラ対策♡至れり尽くせりだね！

ボスキャラなんてもんは、アルゴリズムを見切ってやれば赤子も同然、楽勝ポイよ。あっはっは。と、それを言っちゃあ身も蓋もないか(笑)。ゲームに登場する幾多のボスキャラと3人のプレイヤーキャラの間には、やはり相性の良し悪しってもんがある。これから戦うボスに対して、こちらも相性の良いキャラで挑めば、戦いを有利に展開できるのは自明の理。逆だと倒すのに四苦八苦してしまうのも明白なのだ。とりあえず一度闘ってみて、その上でどのキャラクターなら楽に倒せるかを考えると良いよ。

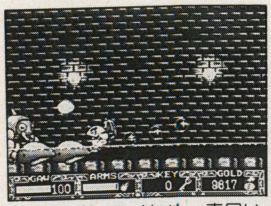

▲動きがノロイため、素早いボスにはてんで歯が立たない。デッカイ図体で、あんまり動かないタイプのボスキャラと戦うのが良いかも。

▼一撃がデカイが、一発も大きい。いかに攻撃をくらわずに、敵にダメージを与えるかが問題じゃ。逃げ回りながら誘導弾、という手もある。

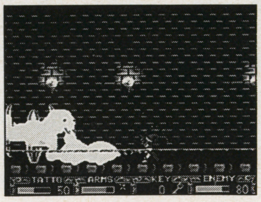

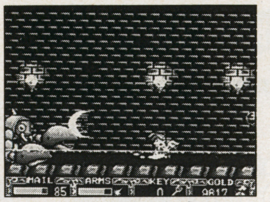

▲スピードを活かしたヒット&アウェイを心掛ければ、殆どのボスと互角以上の戦いができる。蝶のように舞い、蜂のように刺す。だぞ。

ガウ VS リップ

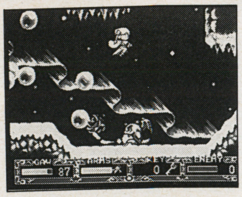

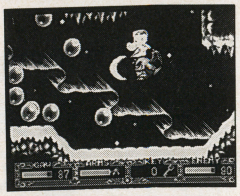

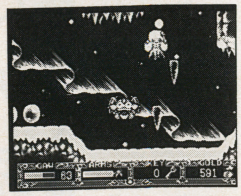

様々な魔法を使って、空中から攻撃を仕掛けてくるボスキャラ・リップ。彼女に対して、メイルとタットで戦うのは非常に不利だ。ここは間違いなくガウの出番であろう。実はこの後、もう一人似たようなボスキャラが登場する。攻撃パターンも殆ど一緒なので、リップ同様ガウをぶつけた方が良いのだ。

タット VS ナッツクラッカー

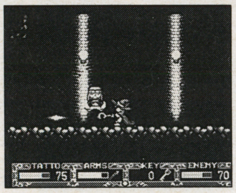

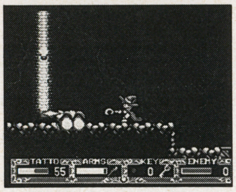

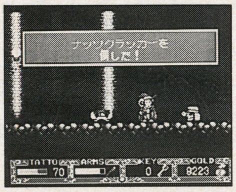

邪魔な爆弾人形を大量にけしかけてくるナッツクラッカー（一回目）。ここは、タットの強烈な貫通弾（ここでは爆炎の杖）で人形ごと粉砕してやろう。こういう、ただうざったいだけのボスキャラは、タットの魔法で有無を言わさずたたんでしまうのが吉。一気にカタをつけちゃうのだ。

メイル VS ウッドゴーレム

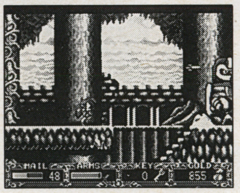

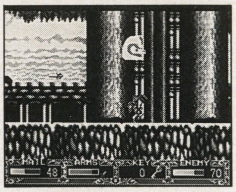

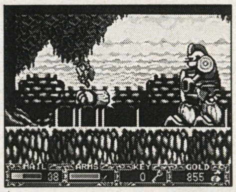

デッカイ図体で猛攻撃をぶちかまし、胴体を無くすと頭だけでチョコマカと逃げ回る「ウッドゴーレム」。こういう、素早く動くタイプのボスキャラにはメイルで対抗するのが一番である。ウッドゴーレムの弱点は頭。胴体を破壊して頭だけになった時に、初めてダメージを与えられるぞ。胴体は復活するのだ。

んじゃま、最後にちょっとしたゲームクリアのコツをば…

物量作戦が素敵すぎるのっ♡

ちとズル臭いけど、道具屋で回復アイテムをタップリ買い込んでおくのは非常に有効。そうしておけば、残りHPにさえ気をつけていればまずやられることは無くなるもんね。面倒くさいが、セコセコお金を貯めてアイテムを買いだめしておけば何かと楽になる。物量作戦は何ものにも勝るのだ。ただし、あまり買い過ぎると今度は武具を買う時に苦労する。

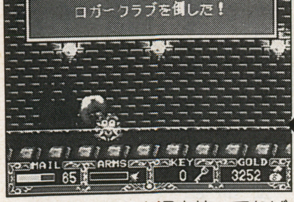

▲回復アイテムを沢山持ってれば、ボス戦でも少々強引な戦法に出れる。手強い奴でも、割とアッサリ倒せちゃうかもよ。

▼買いだめしておけば、HPが減ってもすぐにフォローできる。持ち数が少ないと心細いぞ。お金に余裕があれば、買いだめだ。

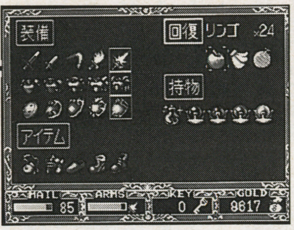

▲体力回復アイテムは5種類。チェリー・オレンジ・アップル・バナナ・メロンの順に回復力が上がる。宝箱にも結構入ってるよね。

武器の使い分けはとっても大切なの♡

キャラの使い分けと同じく、やはり大切なのが武器の使い分け。『ぽっぷるメイル』には、各キャラに5つずつ、計15種類の武器が登場する。それぞれ特徴・威力が異なる武器類を、いかに使いこなすかもゲームクリアの鍵なんだ。ボス戦においても、武器の使い分けは結構重要なウエイトを占める…かな？ ま、色々試してみてよ。

ガウ

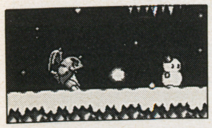

▲派手さも威力も申し分ないガウの攻撃、凄すぎ！

タット

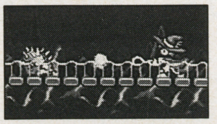

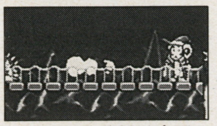

▲タットの武器は全て魔法の杖、飛び道具ばっかしなのだ。

メイル

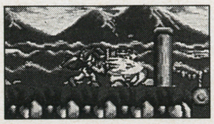

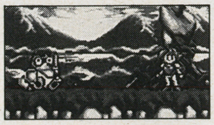

▲メイルの武器には剣類が多い、ブーメランがナカナカに独特。

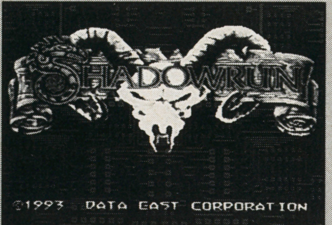

GB徹底攻略講座!!

定石4 JYOUSEKI
〜シャドウラン〜

■SFC ■データイースト
■¥9,800 ■8M+B.B

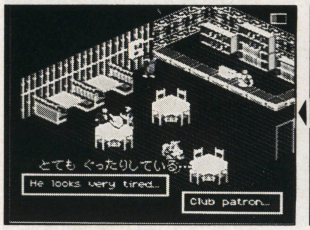

▼グリームリバークラブで、情報を集めよう。

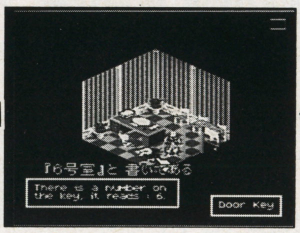

▼男が倒れている、その傍らには、鋭く光る〝鍵〟が見えるぞ。

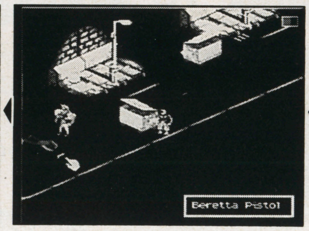

▼死体の横には、ピストルが。なんとか取りに行けないだろうか。

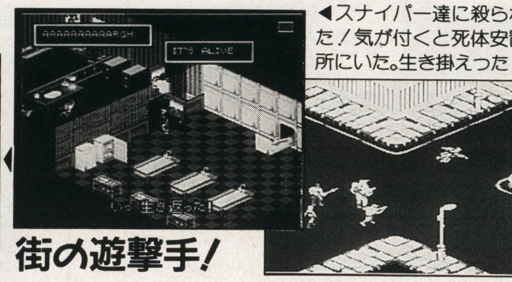

◀スナイパー達に殺された!気が付くと死体安置所にいた。生き掛えった!

街の遊撃手!

序盤のストーリーを紹介するぞ。知った所で、直接クリアとは、アマイアマイ!

スムーズに進めば、3時間ちょいで目標である序番攻略まで、進展するかもしれない、今月の定石4『シャドウラン』。しかし、複雑に絡むストーリーに悩まされること必至を予想して、断片的だけどストーリを絡めて紹介攻略?しちゃうぞ。

大手企業「マトリックス社」からの、依頼の仕事に失敗したプレイヤーは、何者かに襲われた。が、次に気が付いた場所は、死体安置所だった。しかし、以前の記憶を失ってしまう。〝プレイヤー〟は、この場所で自分の名前が『ジェイク・アーミテイジ』だと、知る。他にも、2つのアイテムを入手するが、各前以上の収穫は得られなかった。

安置所を出ると、1人の男が掛け寄って来る。「何者かが狙っている」と警告してくれたその男自身も狙われていた。男の後を付いて行くと、思い掛けない事で、初めの武器となるピストルを入手する(写真中央上。)

装備し、襲ってくるオークを攻撃。アーマーを入手すると同時に、ストーリーに関する〝ある重要な情報〟を得る。

場所を変え、「十番街駅」付近にあるビルのフェイクの事務所を訪ねると、男が倒れている。口も聞けない状態の〝男〟をクリックすると「6号室と書かれた鍵」を発見する(写真左上)。と、共に部屋でメモを入手。部屋を出て、ジェイクに関係あるであろう〝鍵〟に書かれた「6号室」を探がす。

6号室は、ジェイクの部屋であった。部屋にある、TV電話に届いたメッセージを見る。部屋を調べ、「電話番号」とお金を入手。ベットを調べる……

とまあ、こんな感じでゲームスタート時から、序番の1段落であるセーブ場所発見!までを、定石担当者が〝体験〟したストーリーで紹介しました。

しかし、ここまでの数々のイベントに順序というものはなく、プレイする読者諸君が、僕のストーリー通りに展開するとは限らない。この、『シャドウラン』は、ストーリー性の強いRPGと見え、片や自由度の高さも感じられる。いっそのこと、アドベンチャーゲームのノリに近いと、言うのが正解かもしれんよ。

▲ジェイクの恋人『サッシー』に電話をしてみる。なんだか彼女の様子が変だぞ。

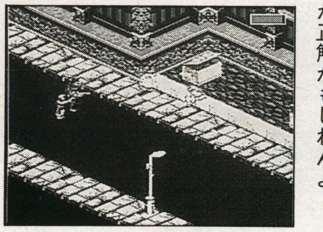

▼シャドウランナーを雇えば、攻撃力は段違いだ。金さえあれば、序番からでも雇えるぞ。

今後の展開は?

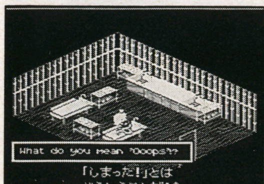

なにが?

え? なになに

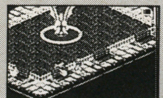

▶犬にクリックしたら〝緑〟と反応した。味方なのだ。

▶見るからに、あやしい?と感じたら、ためらわずにアクショングローブで確かめよ。おのずと道は開かれるだろう。

「アクショングローブ」こそ、ゲームクリアを握る〝鍵だ〟

アクショングローブは、調べたい箇所や会話する相手を指示する時に使う。手形カーソルを持っていくと、画面の右下に色ワクで、自分に敵意を持つ者か、そうでない者かを判断してくえる。なかなかのスグレモノなのだ。あやしい?と思うような場所があったら、アクショングローブでTV画面全体を塗り潰すように、動かしてみよう。なにかあれば、即座に反応してくれるハズだ。反応する瞬間を見逃がすなよ。

ピックアップ攻略①

十番街

消えてしまった記憶を探がすべく、行動を再会したジェイクは、BARの客の話から『マリア・スキュリル』のライブに興味を持つ。

スタート地点は、「シアトル十番街」だ。

ジェイクの部屋を出て、より多くの情報を集める為に、BAR『グリムリバークラブ』へ向おう。

BARに程近いビルの一室にて、「サイバーデッキ」を入手する。今でこそ使用不可能だが、このアイテムが使えるようになった時こそ、ストーリーの核心に攻まる事になるだろう。とても重要な一品だぞ。

BARに入り、バーテンや客達の話に耳を貸すと、店を出て左手にあるライブハウス「ケイジクラブ」にて、『マリア・スキュリル』のライブがある、ことを聞く。ライブチケットについても、聞いて見よう。めちゃくちゃな値段で売りさばく「チケット売りの男」の存在も聞けるぞ。くわしい話は〝ぐったりした客〟が知ってるようだ。が、こちらの質問に答えようとしない。口を開いてもらう為に、彼に何かあげてみよう。心良く、話をしてくれるその内容は、「チケット売りは死体安置所に行ったよ」とのこと。一路、死体安置所に向い、チケットをもらう。おっと、安置所のドアを叩く前に〝他人の顔〟に、なっているかな?すっぴんで訪れると、話もろくに聞いてくれないぞ。バッチリ変装が出来たら、ドアを開けよう。

チケットと同時に、グレッドスティックを入手したら、その足で以前に入手した「電話番号」の所へ、電話してみよう。ジェイクの恋人が現われ『グラットマン』という男の情報を聞けるぞ。その男の電話番号を控えたら、掛けて見よう。どうやら「サイバーデッキ」を入手した事務所の所長が、彼らしいぞ。

『マリア〜』のライブチケットは死体安置所にあるっ?変装して潜り込め!

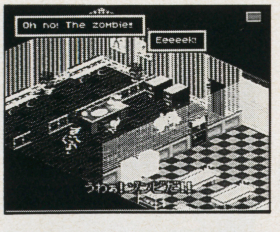

▶せめて顔の一部でも、かくしさえすれば、怖がらせないで済むのに。

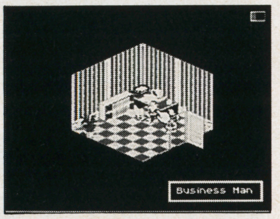

▶ビジネスマンと名乗る男は、手榴弾や変装グッズ等を売りつける。

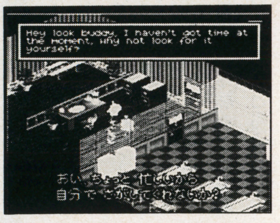

▶変装さえすれば、この通り。死体安置所の出入りも自由だ。

ピックアップ攻略②

オールドタウン

謎の男達に連れて行かれた「オールドタウン」のカーヤードでは、多額の金をかせぐ為に、壮絶なデスコッチが、繰り広げられていた。

廃車の山、山。〝カーヤードにようこそ!

電話で「グラッドマンは?」と尋ねると、こちらの都合よく「ケイジクラブに出掛けた」との話。

門番に、『マリア・スキュリル』のライブチケットを渡して中へ。ソファーに座ったグラッドマンに会うと、数人の男達に囲まれて「オールドタウン」の〝カーヤード〟に、連れて行かれる。

この場所から脱出する為には、カーヤードを取りしきる『キング』なる人物に会い、お金で出してもらう。が、キングが要求する金額は、ケタハズレの4千円だ。しかし、どこからともなく襲ってくるスナイパーを、いくら攻撃した所で10・20円のカセギが関の山だ。単純計算しても、200人を相手にしなければ、およそ『キング』の言う金額は集まらない。ならば〝アリーナ〟でお金をかせげ!とキングに言われてしまうぞ。

〝アリーナ〟とは、闘技場のようなもので、キングの向く方向にある。1対1のデスマッチ形式で争い、相手を倒せば千円単位のお金が転がり込んでくる。2、3人目と敵の攻撃、守備力がアップすると共に、もらえる賞金も増す。4千円は目前だ。

そこで、緻密な攻略法が欲しい所だ。「ピストルを打っている最中は、身動きが取れない」等、プレイヤーには、いくつかの制約?があって、ズバリ!攻略法は攻守のカルマを上げるに尽きる。

アリーナに入場する以前に、カーヤードで唯一、敵の群がるポイントがある。3人組で現れることが多い、この場所でカルマを溜めよう。攻守ともに、必要なカルマ数が7になれば、言うこと無しだ。

←キングに金を叩き付けてやれ!

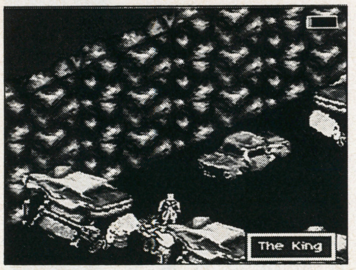

▲カーヤードの出入口に立ち塞がる「キング」は、この場所の最高権力者だ。

←アリーナで勝って賞金をもらえ!

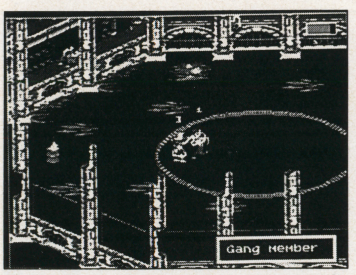

▲アリーナに出場する敵は、刃物で切りつける、ピストルを使ったりと様々だ。

カルマって何?

ジェイクをパワーアップする為に、必要不可欠な「カルマ」とは、経験値のようなものだ。突然、襲ってくるスナイパー達を倒すとお金と共に、ごくまれだが「カルマ」がポイントされる。集めたカルマのポイント数を、ジェイクのベッドにて攻守・魔法等の能力に振り分け、パワーアップするのだ。

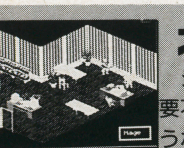

▶カルマを溜めて、命中率を上げれば、戦闘が楽だぞ。

▶カルマかせぎなら墓場に限る。1度いらして。

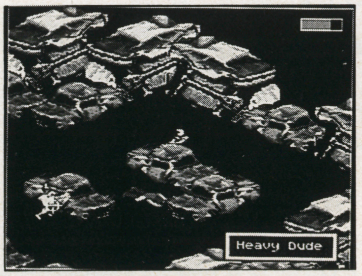

▲これだけの距離を置いても、ジェイクのピストルの弾は、しっかり当たるぞ。

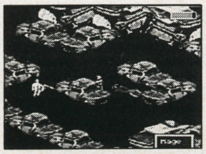
▲廃車に身を隠せば、敵弾からのダメージを防げるぞ。それだけでなく、ジェイクの弾はしっかり敵に当たってしまう特典付きだ。覚えるべし。

▼アリーナに出場する前に、今一度カルマのポイントをかせぎ、攻撃、守備力をパワーアップさせてからでも、遅くはないぞ。

生産性も何も無し！ 親兄弟も捨てて対戦ボンバーに白熱するのだ！

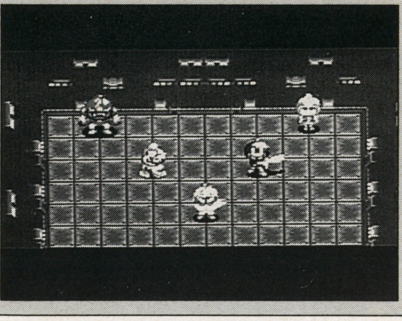

GB徹底攻略講座!!

定石6

JYOUSEKI

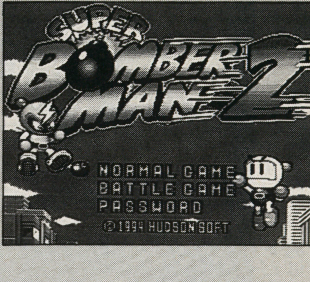

ボンバー男がSFCに蘇る！

なんだかんだでPC時代からの超ロングランシリーズ「ボンバーマン」。あら、よく続くわね〜なんてついつい下世話なオバサンになってしまう程人気があるねぇ。ゲーム界の古生代から脈々と続く爆弾通り魔の血統もおとろえるところしらず、ですな。

にしても、スパボン2（略したらマヌケだ）はアツイ！ 熱いゲームだ。対戦は言うにおよばず、IPモードも非常に楽しく仕上ってるゾ。すでに多くの読者調子が狂ったようにやっていることでしょう、ウム（我が子を暖かく見守る父親の気持ち）。しかし、楽しいのはいいんだけど少々攻略とは苦労させられるかもしれない。前作とは趣が違って難度が少々高めだからだ。ただ、勘違いしないで欲しいのは、近頃のゲームにありがちな闇雲に高い難易度じゃないってこと。様々な趣向をこらしたトラップはみんなを楽しませてくれることうけあいだ（と思う）

とりあえずこの攻略ではバリバリのボンバーフリークよりは初心者を対象とさせてもらい、IPモードに焦点をしぼってみた。対戦に関しては他誌でも大きくやってるしね。ゲームの基本は簡単。フィールド内を徘徊する敵どもを爆弾で一掃し、脱出すればよい。非常にわかりやすいルールがゆえ、奥はとても深いぞ。フィールド内の建造物を破壊してアイテムを回収、駆使し様々なトラップをかわしつつ進撃する爆弾男！ そしてステージの終りに待ち受ける手強いボスを倒すのだ〜、とゆーわけ。とにかく本当にアツイので、この機会に君の家族も爆弾フリークにしてしまえ！ そしてこの攻略を読めばみんなハッピーさ！ 多分。

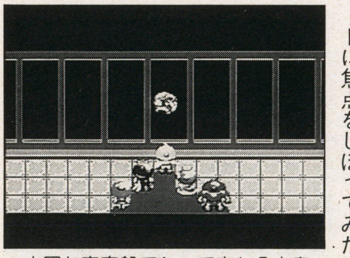

▲大層な宇宙船でやって来た5人衆。1対5は卑怯だーとか思うのは僕だけだろうか。多分僕だけだ。

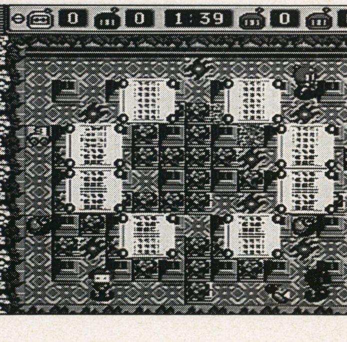

▲当然対戦モードも健在。バリバリにバラエティに富んだ12ステージはやる価値十分。攻め手を欠くんだったらその場で待機するのが一番！…と言えるかな？

危うし爆弾男！ 手強いCPU！

このゲームでマイキャラが死ぬ理由の筆頭として『自爆』があげられる。とにかくドカッン、ドカッ〜ンと爆死するのだ、豪快に。しかも自爆。こりゃなかなかハズかしい。特爆風の距離を見誤って一息ついたところに爆風がっ……ては最初の頃は日常茶飯事だ。アイテムの中に爆風範囲を上昇させるものがあるけどちゃんと回収したのを覚えておくようにしよう。とにかく最初は爆弾をセットしてたら安全なところはで一目散に逃げてしまうのが得策だよ。

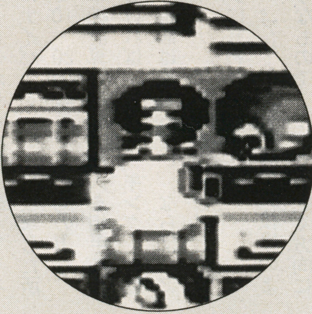

◀考えなしに適当に爆弾を置いていると、こうなるという生きた見本。この2秒後に死んだ見本になりますが。

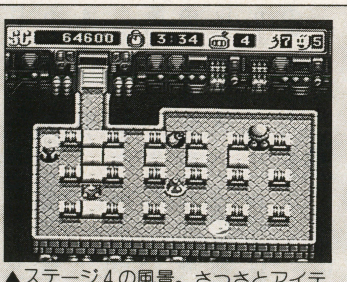

▲ステージ4の風景。さっさとアイテム回収するのが吉。

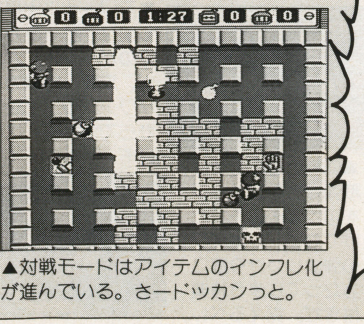

▲対戦モードはアイテムのインフレ化が進んでいる。さードッカンっと。

タ〜マヤ〜

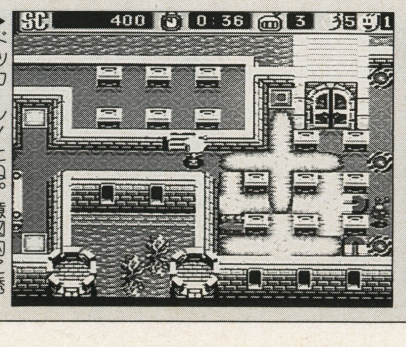

▶ドッカーン！とね。意図的に誘爆させるのはよい。でも間違って爆破させるとまきこまれるぞ！

爆弾通り魔

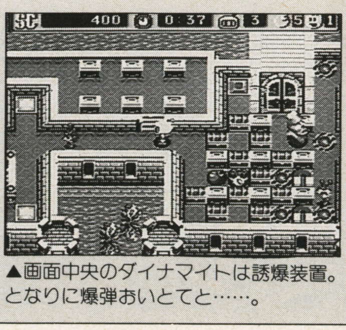

▲画面中央のダイナマイトは誘爆装置。となりに爆弾おいとてと……。

©1994 HUDSON SOFT

ボンバー男前半ダイジェスト！序ノ口でクリアだ！

楽チンであ〜る

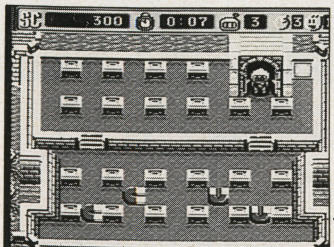

▲さすがに基本中の基本だけあってクリアは楽勝、楽勝。ここで死にまくってる人は、これから地獄です。

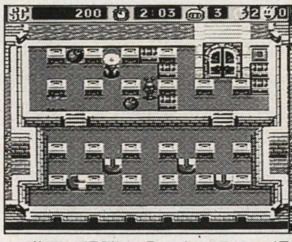

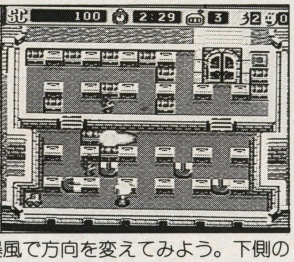

▲磁石は爆弾を吸いよせるので爆風で方向を変えてみよう。下側の敵を一掃したら次は上だ。アイテムを回収したあと画面右上のスイッチを爆風で作動させてクリアだ。はっきりいって死ぬ要素はほとんど無いぞ。

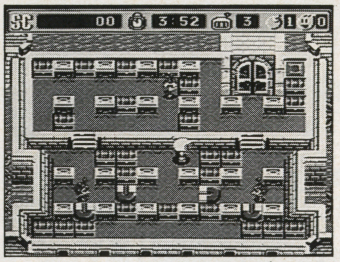

▲ステージ1。基本中の基本だ。まるで難しくないが、学ぶべき要素はいっぱいあるぞい。まずは爆破よ、バクハ

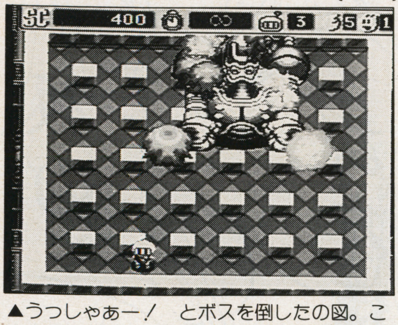

▲うっしゃあー！　とボスを倒したの図。ここまでは、はじめての人でも割と苦労せずこれるはず。２面以降は難易度が急にあがるので心してかかろう。

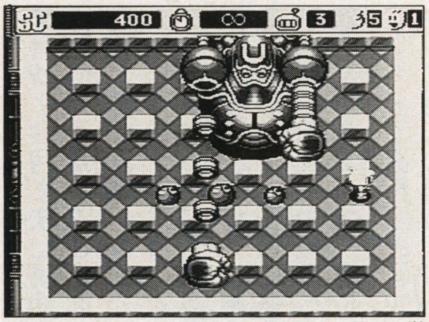

▲ステージ１のボスだぜ！　動き自体は鈍くて単調だけど、耐久力は高い。のび〜るパンチをかわして素早く爆弾をセットしていこう。持久戦になりがちなので、じれて無理しないように！

▼これぱっかりだけどまた書こう。ドッカ〜ンとね。ここでは爆風の範囲が分かりま〜す。覚えようね。

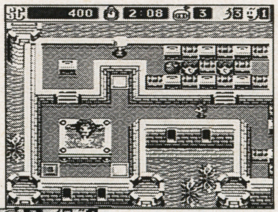

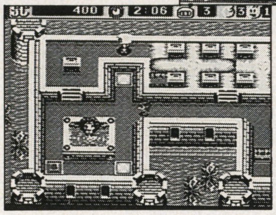

▲１の２面。１画面ではなく２画面になるが難易度低し。画面は爆破装置を作動させてます。

ステージボス前壊

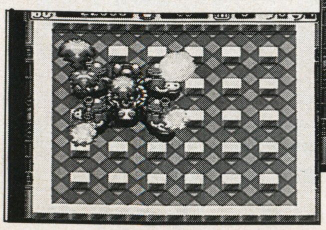

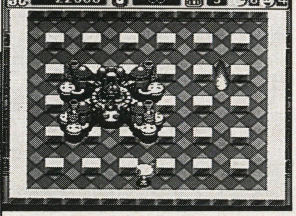

▲再びボス。炎状の弾をはいてくるが大した事はない。つぶせ

ステージボス参上！

▼右はじの写真がステージ２。ふっ飛ばしてもすぐ復活する炎がやっかい。他の２枚はステージ３だ。水面を移動するが操作が制限される。イライラがつのるがそこはガマンだ。ボムの配置には最大限注意を払おう。

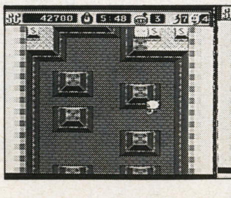

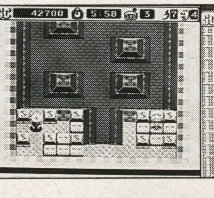

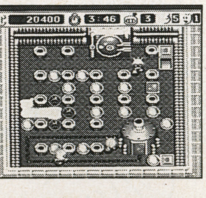

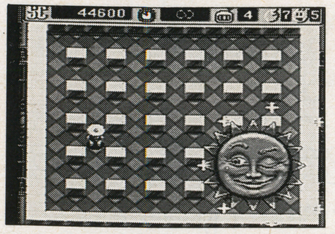

▲こっこいつは……。なんとも強烈なボス！　温和な顔だけど攻撃すると憤怒の表情になるぞ。コワイ！

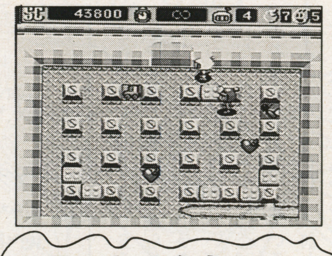

吸いよせられル〜

▼ステージ４では宇宙船内部のような(？)光景が続く。浮遊する台座に乗って向こう側に移動する爆弾魔。

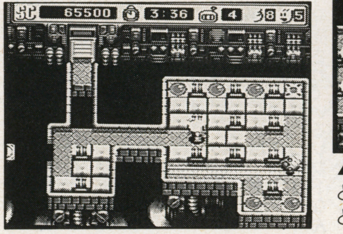

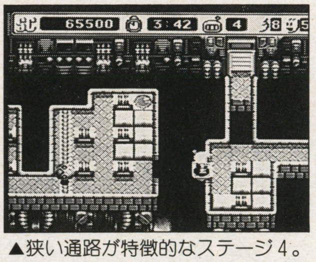

▲狭い通路が特徴的なステージ４。とにかく狭いので、うかつに行動すると自爆の嵐。敵のはさみ撃ちに注意

ボンバーマン、ボンバなければただの人

さてさて、結構大ざっぱな攻略になってしまいましたが……。ここまでやっといて何だけどやはりボンバーの真髄は対戦にある、といっても過言ではないと思う。問答無用に自分の友人、彼女のあやつるキャラをドッカンとフッ飛ばす快感……。現実で自分の友人を爆殺したら、これは大変な罪だ（あたりめーだ）。しかし！　このゲームでは出来る。飽く無き人間の闘争本能を満足させるボンバーマンはスゴイゲームだ。でも、ま、闘争本能なんてス○IIで満足させられるし、とか思ってはいけない（笑）。

最後に対戦アドバイスを……。対戦では戦闘に参加しない〝日和見〟戦法がよいぞい。ただ、それだけだと正直いって卑怯な感じだ。現実に死ぬわけじゃなし、ガンガン行ってみるのが対戦を楽しくするぞ。

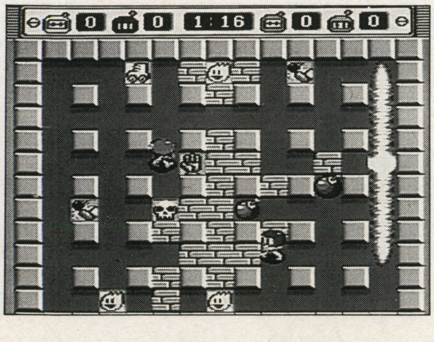

▶対戦は白熱だ。白熱しすぎて脳が溶けた人はいない。みんなどんどん白熱しよーぜい！

GB編集部と読者諸君の！心と心のキャッチボール!!

これまでに届けられたボール…

心と心の「コラ、君たちそこで何やってるんだボール！」「ウッドボール」「デッドボール」「サラダボール」「ボール！ボール！ボール！」「僕ボール」「北にあるボール村」

オォッ！今月もまた締切がとっくに過ぎ去っているではないかっ!!ってことはなんだな、ハガキをいちいち選んでいる時間はないということだな。アッハッハッハまいったナァもう！というワケで以前にも一度やったことがあるが、今回も俺のハイセンスな仕事机（昆虫系の屍骸多少アリ）に積まれているアンケートハガキその他に、上から順に答えていってやろう。あぁ、差別なき直接民主主義のページ！戦後民主主義教育の結晶！ハァハァハァ、難しい漢字はキライ。

ええっ、まずは御礼から。大阪府／M・H 19歳／♀（本名知ってるよ、ちゃんと。住所と電話番号も知ってるぞ！なんかしたろかな？）。誕生日プレゼント、ありがとう。ビーナスフライトラップ（通称／ハエとり草）ってさぁ、俺前々から欲しかったのね。やっぱ食虫植物はウツボカズラじゃなくてビーナスフライトラップだよな、やっぱ。この繊毛がたまらん感じ。王様のアイディアで売ってたとはな、迂闊だった（以前、探してみたことあるんだよ）。エライ！愛してるぞ（と、いうくらい喜んでるんだ、俺は）。でもさぁ、なぁんで大阪府／M・Hはプレゼントくれて、普段仲良くしてやっている14歳男子はなぁんもくれんのだ？挙げ句の果てには俺様のソニドリのタイム抜きやがって……。恩知らずどもめッ！今からでも遅くないぞ。なんかくれ（女子も可）。

●アラタが来ました。また、やりました。詳しくは以下参照のこと。「ひーちゃんこと樋口さん。こんにちわ！僕、いつもひーちゃんのマンガ楽しく読んでます。あ、ごめん。いきなりひーちゃんなんてよんで。僕、いつも樋口さんのことひーちゃんてよんでるんだ。でもこのニックネームは、気に入ると思うよ！（中略）このお仕事は大変だろうけど、アシスタントの倉西さんといっしょにがんばってください。聞くところによると、睡眠時間が年に2時間だけなんだってね。それじゃぁ目ヤニが増えないように十分気をつけてね。息切れにも気をつけて。PSこれを書いている日に首相が辞めました。」

（セガCS5研／N・K ?歳／♂）

これさぁ、セガさんのCS5研（Gソフト開発部署）から送られてきたファックスなんだけど、アラタ！またやったな、アラタ！いいぞ、いい感じだッ!! もっとやれ（笑）。俺も5研のみなさんも大笑いしているぞ。樋口さんはわかんないけど（許してやって下さいよ、ひーちゃん）。いやぁお前おもしろいよ、お前は。最近はちゃんと自分の住所も誤字なく書けるみたいだしな（郡は群ではないぞ）。さぁみんなもアラタに続け！どんどんハガキを出せ！俺はまだいい思いをしていないぞっ!!

●（先月号の「心と心のキャッチボール」に）GGだったらスパイダーマンかな？って書いてありましたけど、それはもう発売されているソフトなんですか？それから5月号の表紙のしかけ、あれ、感動しましたぁー！

（山梨県／D・A 14歳／♂）

『スパイダーマン』はね、日本未発売（でもアクレイムさんなんだから、なんとかなんないかなぁ）。海外版ソフトながら、しっかりP82で紹介記事を作ってしまうあたりがGBだよな。ホントはGG版『X-MEN』買いに行ったんだけど売り切れててさ、誰か持ってねぇか？俺に売ってくれ。あの5月号の仕掛けな、よかったろ？な？俺が考えて俺が実行したんだぞ！尊敬しろ。実はセガさんにも話してなくて、もう発売されてみたらビックリ！ま、ポル・ポト派ってこったな。

●なぜだ！なぜオヤジ倉西さんに美人でやさしくかわいい妻（極秘情報によると）がいるのに僕にはいないんだー!! ねぇ、そう思いません？エロがんすけさん？（中略）オヤジ倉西さん、エロがんすけさん、女の子のハートを射止める方法はないですか？あったらぜひ教えて下さい!!

（高知県／Y・A 15歳／♂）

お前、スゴイな……その「美人でやさしくカワイイ妻」ってのは。CIAなんじゃないの、その情報源。すげぇなぁ、どこのオヤジ倉西に「美人でやさしくカワイイ妻」がいるんだ？教えてくれ。ウチの妻は美人でやさしくカワイイ上に頭が良くてグラマーで、もう峰不二子状態。『ねぇルパ〜ン うっふん」ね。ちなみに、俺の『ときめきメモリアル』の主人公の名前は鬼居帆血威（モンキー・パンチ、このネタわかるかなぁ）。あっそっか、女の子のハートを射止める方法か……。吹き矢。毒塗っといてだね、バッタリと倒れたところをさらうわけだ。ほぼ間違いありますまい。

さァ、どうだ！これでいいのか？ ヌ●ッ！14歳男子!!

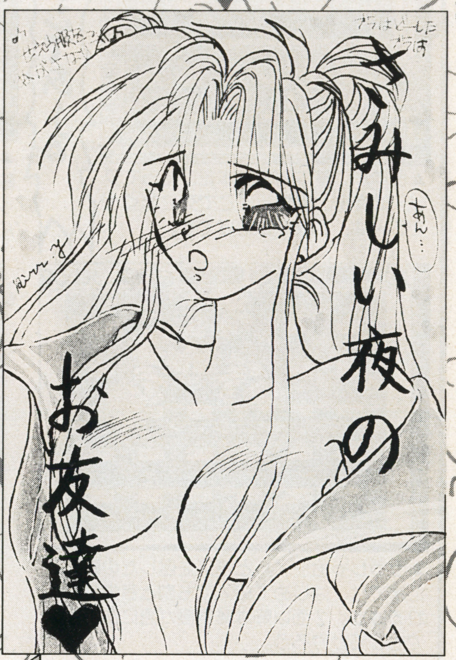

▲静岡県／夜波りるる 14歳／♀ うむ、今どきの14歳は先月程度のイラストではヌ●んと、この俺に、このゲーム業界唯一の良心と呼ばれるこの俺に、こぉんなHなイラストを送ってきたのか！ 今回だけは特別に許すことにしよう。そうか、今どきの14歳はもっとHなことを考えてるのか。俺も、そう、だったかな？ 俺はその当時、内臓こそが最もHな器官と考えておった。今思うと、ただのヘンタイ。前科1犯（無免許運転幇助）。

▲千葉県／綾樹くみ この控えめに書いてある「ラブ」ってのがいい感じだ。そういえば、SF外伝I・IIが1本のMCDソフトになるぞ。すぐお向かいさんのソニックさんでは今、急ピッチで開発が進んでいる。超期待せよ、7月。

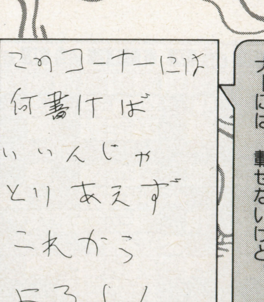

▲愛知県／F●つまらん ……カドがたっては困るのでPNは省略させてもらいたいくらいだ。どうしてこうウチの読者は過激というか単刀直入というか、ま、そういうことでも書きなさい、このコーナーには。載せないけど。

●関係ないんですが、この前GB編集部のみなさんと寝台列車の中でトランプゲームをしながらマグロを食べている夢を見ました……。（大阪府／S・N 16歳／♀）

俺、マグロ好きなんだよ。その夢の中で、たぶん一番ウレシイ顔をしていたのが僕でしょう。あぁ、がんすけにはかっぱ巻でもやっときゃいいよ、それか玉子。がんちゃんってさ、ホント味オンチなんだもんなぁ。

●「心と心のウッドボール」は不可ですか？（山口県／T・N 17歳／♂）

不可。正しくは不許可。ビーム通信から読め。読まねば炎のコマ！みたいな～。

●公園で暮らしてるって本当ですか？（大阪府／K・K ？歳／♂）

ウソ。正しくは地下鉄通路。冬にはけっこうあったかく、夏には涼しかったりするので、さぁビーム通信から読め。読まねば炎のコマ！みたいな～。

●GBをみすてないでくれ～。（愛知県／M・S 15歳／♂）

あっ、これはゆゆしき問題だな、うむ。正直なところを書かせてもらうとだね、GBは最近、どうも……みたいな～（7分台出た？ 電話遅れてゴメンねぇ）。だからさ、俺の希望としてはだね、GBとGGが、まったく対等に互いにしっかり競争しあいながら携帯機市場を盛り上げていってほしい、と。そう考えとるんだな、アッチョンブリケ（単なる文字数稼ぎ）。だから、スーパーゲームボーイにも期待してるし、同じようにGG新作ソフトにも期待している。そうだな、次号あたりGB方面もチッと考えてたりするので、許してくれ。でもさ、GBの扱いがヒドイって怒る人はいても、リンクスやってくれって人はいないんだな。真に携帯ゲーム機を愛するならば、『ゲート・オブ・ザ・ゼンドコン』。

●GGを買ったはいいが、イマイチ使い方がわからない。（中略）追伸、東北地方では「ネズミ探知機」という説が定着しつつある。（新潟県／Y・W 17歳／♂）

よぉワカイよぉ、「ネズミ探知機」じゃなくて「ネズミ撃退機」なんじゃないの？ あの、ネズミが嫌う周波数の音波流すヤツ。「ネズミでぇす！」なんて機械が教えてくれても、こっちはキャァッ！って悲鳴上げちゃうだけだよ。あっ、お前、これオモシロイ！

「心と心の、コラ、君たちそこで何やってるんだボール」。それに気づいたんだけど、けっこうキャッチボールって常連なヤツがいるんだな。お前もそうだろ？ アラタもそうだろ？ 今度さ、僕は何回載りましたって書いてきてくんない？ 笑ってやるから。

●5月号一二〇ページの通販の手順の誤植【変身用の80円切手】は笑いました。（大阪府／S・N 16歳／♀）

がんすけくんの趣味は辞書を読むことです。それはそれは、辞書が大好きです。実は難しい言葉をいっぱい知ってたりします。でもね、弘法も筆の誤りのたとえの通り、そういう人に限って簡単な間違いを犯してしまいやすいもの。結局バカなんだな。笑ってやってくれ（俺も大笑いした）。ちなみにその誤植があるのは一一七ページ。一二〇ページではない。お前もか？

●兄が3DOを買ってきた。グラフィックのよさには驚かされたが、ゲームの○○○○さにも驚いた。（東京都／H・A 23歳／♂）

ウルトラマンパワード？

●ゲームボーイはファミ通の子分って本当ですか？（北海道／M・A 19歳／♂）

いや、子分にしていただけるものなら、なりたいッスよ、ねぇ？ いつ掲載されるのかわからないけど、月刊の方の攻略スペシャルで、スンゲェおもしろい記事が載る予定、らしい。いやもう、これは腰が砕けるほどおもしろそうなので、週刊のみならず月刊攻略スペシャルもチェックせよ。

●ヤダモンでヌイたら犯罪ですか？（北海道／S・I 16歳／♂）

許可。俺には不可能。やっぱシリコン・バディでボッイ～ンな感じでないとなりません。ゲームもエロも海外。

●GGにコナミが参入してほしい。ハドソンが参入して桃鉄とボンバーマンを作ってくれたら、もっとうれしい!!（福島県／Y・I 17歳／♂）

オォッ、そりゃスンゲェうれしいよなぁ、なぁ、イトー。GGでグラディウスやりたいよぉ～。GGでドラキュラやりたいよぉ～。GGでゴエモンやりたいよぉ～。俺もコナミさん好きなんだよぉ～。

●それはそうと発行部数をぜひぜひぜひぜひふやしてくださいよぅ。（宮城県／H・A 15歳／♀）

チミがね、まず5冊でしょ、それから友達が一人3冊ずつでしょ、でもってペットが居る場合はペットも2冊、と。それでもう、ずいぶん部数が増えるでしょう。ぜひぜひぜひぜひ、買ってくださいよぅ。

●ジュピターさんと出光国王は仲が悪いんでしょうか？（島根県／T・O 17歳／♂）

ジュピターって藤平か？ あぁ、アイツはダメだ。なんてったって、セラムンき○○いでしょ？ ラブ・レイアウトはいつまでたってもヘタクソだしな。おまけに出光は二酸化炭素よりもケツが軽いホモ野郎で、ついでに仕事が遅いときたもんだ。正直言って俺は二人ともキライだね。あ？がんすけ？ 誰だっけ、それ？

●内容が多才。（三重県／K・M 17歳／♂）

内容が漫才じゃなくてヨカッタ。

▶埼玉県／杉浦にぽぽ 14歳／♀ 早く人間になりたーいというセリフにはだね、個人的にステキな思い出（女性がらみ）があるのですが、ここではよう書き切らんので省略。目玉オヤジマニアか？ レジデンツって知ってる？

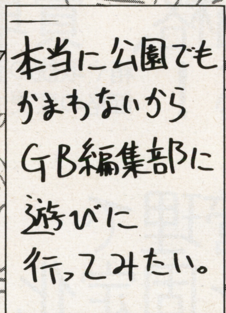

▶千葉県／A・O 18歳／♂ 不許可。GB編集部は原則として読者ちゃんの来訪を断っているのだ。よほど思い悩んだ者も、まずは1本電話を入れてみなさい。絶対断るから。見たら、まず間違いなく落胆するハズ。だから不許可。

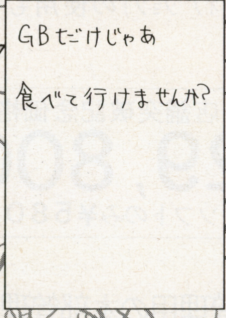

▶山口県／らいもん 17歳／♂ ええそりゃぁもう、ガッカリな感じッスよ。故に俺の妻はパートで働きに出て、ツメに火を灯す思いで家計を支えているのだ。誰か、誰でもいい、俺に金品をくだしゃい。恩知らずだけど。

▶島根県／E川犬ひも おおこれはいい。いいぞ、犬のクソ（ひもだっけ？）。ソーラーバッテリーで「アイスストーム！」ってところも気が利いていいぞ。これぞ携帯王の所望するところ。至急開発を命ずる。俺にくれ。

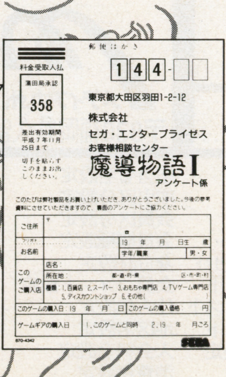
郵便はがき

料金受取人払

蒲田局承認

358

差出有効期間 平成7年11月25日まで

切手を貼らずこのままお出しください。

144-

東京都大田区羽田1-2-12

株式会社

セガ・エンタープライゼス

お客様相談センター

魔導物語I

アンケート係

このたびは弊社製品をお買い上げいただき、ありがとうございました。今後の参考資料にさせていただきますので、裏面のアンケートにご協力ください。

ご住所	〒 ☎		
フリガナ お名前		19 年 月 日生 歳	
		学年/職業	男・女
このゲームのご購入店	店名：		
	所在地： 都・道・府・県 区・市・町・村		
	種類：1.百貨店 2.スーパー 3.おもちゃ専門店 4.TVゲーム専門店 5.ディスカウントショップ 6.その他（ ）		
このゲームの購入日：19 年 月 日		このゲームの購入価格： 円	
ゲームギアの購入日	1.このゲームと同時 2.19 年 月ごろ		

870-4342

SEGA

▶セガ・エンタープライゼス株式会社 さぁ、みんなでCS5研を盛り上げよう！ 自分で官製ハガキを購入せずとも、ソフトに同梱されているアンケートハガキならタダだ（さすが！ GBとは違うな）。ドシドシ送るように。

ファミコン店 専用POSレジ

激戦地で鍛え抜かれた
実績あるシステム！
導入３００店突破！！

完璧な在庫管理！！

在庫変動・価格変動を逐一記録し、
常に現在の在庫数を画面表示。
在庫関連帳票も豊富！

目まぐるしく変わる販売価格、買取価格に即対応！

箱や取説の査定もワンタッチ、
価格の変更もその場でOK！！

会員管理で顧客を固定化！

取引額に応じたﾎﾟｲﾝﾄｻｰﾋﾞｽや
磁気カード（ｵﾌﾟｼｮﾝ）の使用も可能！

導入３００店舗突破記念価格
月々29,800円
ソフトのみ¥580,000

複数店舗管理用の本部管理ｼｽﾃﾑもあります

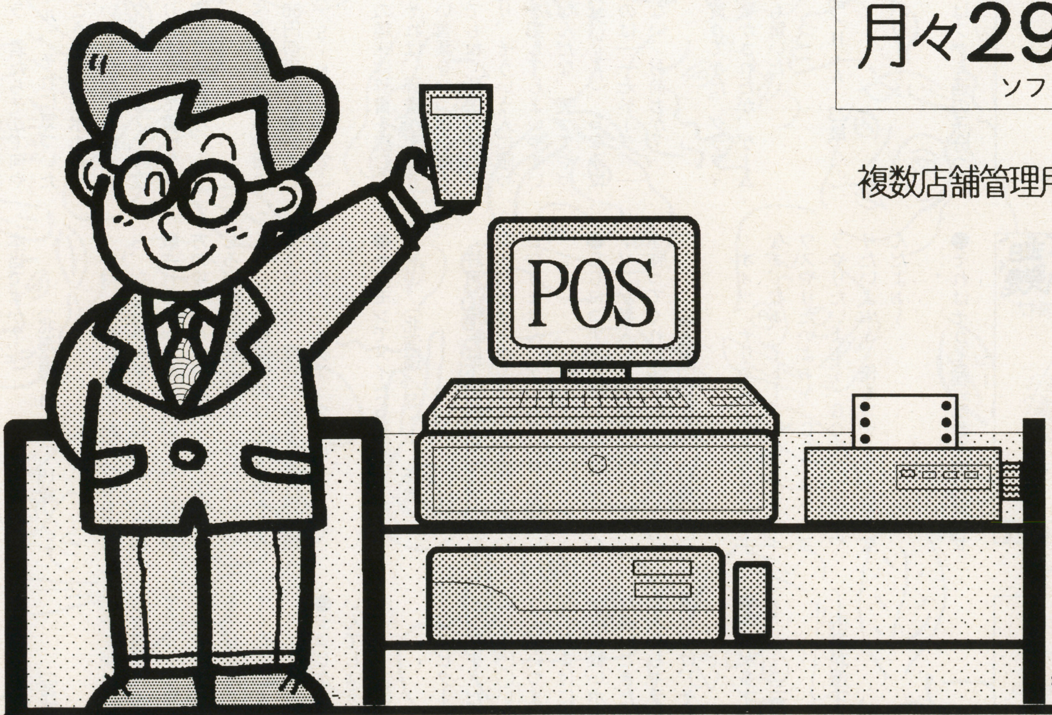

お問い合わせは
TEL(0942) 33-4790
神奈川・大阪に
販売店有ります
担当:服部・平田

メディア九州
〒830福岡県久留米市津福本町1720-8

実戦で鍛えた豊富な機能

新規入会
販売処理
買取処理
返品処理
会員問い合わせ
商品問合せ
会員登録
会員一覧・DMラベル
会員売買順一覧
会員販促資料
期限切会員一覧
長期未売上一覧
会員用バーコード印刷
商品登録
商品検索
商品一覧表
商品ﾊﾞｰｺｰﾄﾞ印刷
値札印刷
在庫一覧表
棚卸表
棚卸記入表
在庫割れ一覧表
新品価格検討表
中古価格検討表
機種別在庫一覧表
商品売買一覧表
商品売上順位表
商品動向一覧表
機種別売買集計表
売買価格変更
登録ﾃﾞｰﾀ読込
値札ﾌﾗｸﾞ一括変更
入庫処理
新品→中古落し処理
他店移動処理
総合日報
売上リスト
買取リスト
日報本部転送
売買価格変更リスト
入庫処理リスト
新品→中古リスト
他店移動リスト
随時日報
月報
月次売買価格変更ﾘｽﾄ
月次入庫処理リスト
月次新品→中古リスト
月次他店移動リスト
商品ジャンルの設定
店名の設定
商品機種の設定
担当者名設定
取引区分設定
会員区分設定
会員機種設定
身分証設定
会員コメント設定
仕入先設定
地区名設定
入会料金設定
消費税設定
最低買取金額設定
買取料金設定
ポイント設定
伝票紙送行数設定
日報表現機種分設定
販売料金設定
特売期間設定
買取割増キー設定
パスワード設定
会員有効期間設定
伝票コメント設定
初期値印刷

21世紀マルチ
メディアSHOPを
めざす皆様へ

儲かる店の販売戦略！

時代を先読みする感性と豊かなノウハウでお応えします。

POSで
他店との
差別化

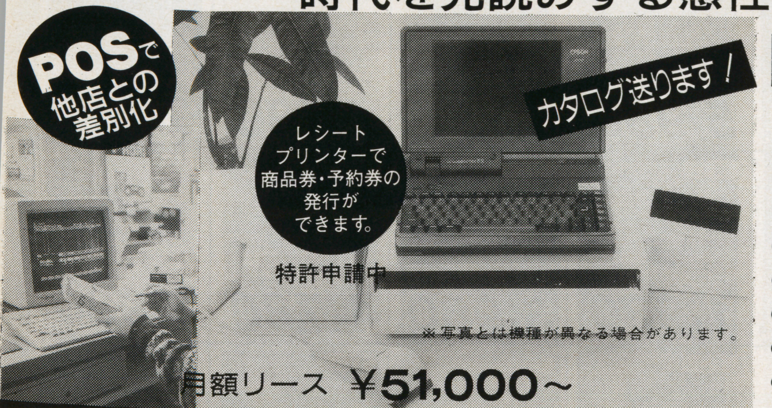

月額リース ￥51,000～

戦略その1 ――POSシステム ポスティブ

ファミコン専門店が開発した販売戦略として使えるPOSです！

- TVゲーム全アイテムが登録済です、POSの導入後その日から可動できます。
- 販売と買取を同時に登録して差引精算ができます。
- 在庫数はリアルタイムに管理していますのでスムーズな発注ができます。
- 自社コードとJANコードの2種類で管理できます。（TVゲーム以外の登録も可能です）
- 商品券、予約券 自動発行機能付で競合店との差別化をすすめることができます。
- 売上、買取の順位一覧や古物台帳になる下取一覧などの資料が出力できます。
- バーコード付の売買リストや値札ラベルを印刷することができます。

戦略その2 ――ファミコン専用什器

お店のスペースを十二分に活かします。
数百に及ぶ豊富なバリエーション！
（上記の他にも各種専用什器取り揃えています）

戦略その3 ――販促用アイデア商品

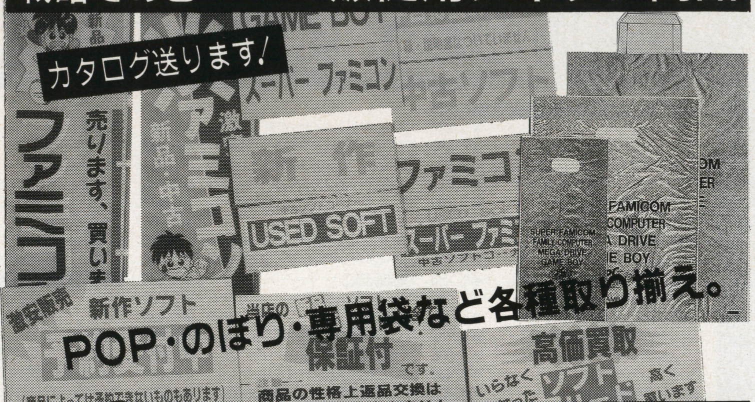

POP・のぼり・専用袋など各種取り揃え。

戦略その4 ――万引き防止システム

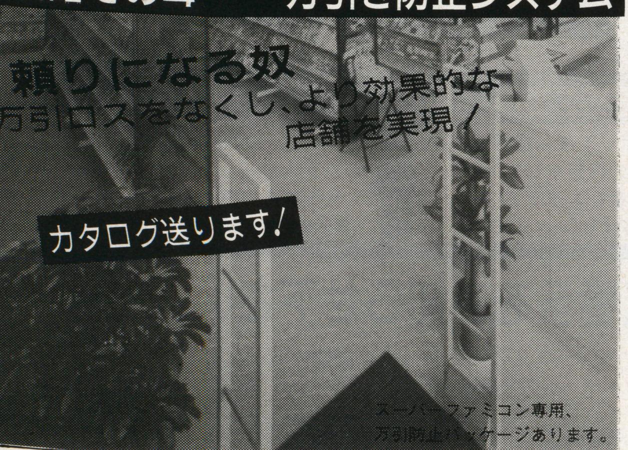

新品・中古
ソフト・ハード
1本より
卸します！
〈ヤマトコレクト便利用〉

中古売買表
○TVゲーム全アイテム収録
○中古売価・買値機種別に掲載
中古売買価格がわからなくてお困りの方、この1冊で安心です。
年間契約 100,000円
月間契約 10,000円

戦略その5 ――販促用チラシ

一枚あたり3.9円～ 10,000枚以上
年間9～10回の予定にて実施しております。どなたでもご参加できます。
表面／カラー ソフト約100～120点掲載
裏面／1色 買取約300点掲載 フリースペース有り

TVゲーム関連商品総合販売
MIRAIYA
株式会社 ミライヤ 担当：竹内、くつな
〒475 愛知県半田市前崎西町59
TEL（0569）24-4479
FAX（0569）21-9630
◎上記の資料カタログ郵送致します。
FAXにて住所・TEL・店名・担当者名をお知らせ下さい。

ゲームソフト買います！
新品・中古ソフト・本体・パーツ
（中古の箱・説明書のないソフトでもOK）
過剰在庫・売れ残り品、見積りします。

★★★★★★★★新品・中古ゲームソフト 激安販売中★★★★★★★★
マジカルボックス 一般の方専用
販売専用 ☎（0569）26-0285
買取専用 ☎（0569）26-0655
（買取りの方は、受付番号確認してください。）
〒475
愛知県半田市前崎西町59
いらなくなったソフトの買取りもしています。

スーパーファミコン・ファミコン・ゲームボーイ・PCエンジン・メガドライブ・ネオジオ・3DO

★★★中古ソフト販売コーナー（君がかう価格）下記にのっていないソフトは電話にておたずねください。

超激安販売中

このページにないソフトも
各種品揃え
お気軽にお電話してください。

スーパーファミコン	
アレサ	¥3,980
ウイニング・ポスト	¥7,480
SDガンダム外伝2 円卓の騎士	¥2,480
エストポリス伝記	¥4,780
ガイア幻想紀	¥3,780
ガイアセイバー ヒーロー最大の作戦	¥5,980
餓狼伝説	¥2,980
餓狼伝説2	¥5,480
キャプテン翼III 皇帝の挑戦	¥1,780
クラシックロード	¥5,480
サラブレッドブリーダー	¥5,980
Jリーグサッカープライムゴール	¥3,780
シムシティー	¥4,980
シルヴァ・サーガ2	¥1,480
新桃太郎伝説	¥4,480
スーパー大相撲 熱戦大一番	¥1,980
スーパー究極ハリキリスタジアム	¥3,980
スーパー競馬	¥5,480
スーパーチャイニーズワールド2	¥3,780
スーパー信長の野望・武将風雲録	¥4,780
スーパーパワーリーグ	¥3,780
スーパーファイヤープロレス2	¥1,580
スーパーファミスタ2	¥2,980
スーパーフォーメーションサッカー	¥2,580
スーパーマリオカート	¥4,780
スーパーマリオコレクション	¥5,480
スターフォックス	¥1,780
ストリートファイターII	¥980
ストリートファイターIIターボ	¥3,480
聖剣伝説2	¥1,980
ゼルダの伝説	¥2,780
全日本プロレス	¥1,980
WWFロイヤルランブル	¥2,480
デスブレイド	¥2,480
ドラゴンクエストI・II	¥3,980
ドラゴンボールZ 超武闘伝	¥1,780
ドラゴンボールZ 超武闘伝2	¥3,780
トルネコの大冒険 ～不思議のダンジョン～	¥3,980
ヒューマン・グランプリ	¥2,480
ファイナルファイト2	¥980
ファイナルファンタジーIV	¥3,780
ファイヤーエムブレム 紋章の謎	¥4,580
マジックジョンソンのスーパースラムダンク	¥2,480
MADARA2	¥2,980
幽☆遊☆白書	¥4,780
リディック・ボウ・ボクシング	¥3,980
ロイヤルコンクエスト	¥1,380
ロードモナーク	¥1,280
ロマンシング・サガ2	¥3,980
若貴大相撲～夢の兄弟対決～	¥1,980
ファミコン	
SDガンダム外伝3 伝説の騎士団	¥980
クレヨンしんちゃん（データック）	¥780
三国志 光栄版	¥1,980
ダウンタウン熱血物語	¥1,280
高橋名人の冒険島3	¥980
チップとデールの大作戦2	¥780
熱血格闘伝説	¥1,980
バーコードワールド	¥780
桃太郎伝説外伝	¥1,980
ロックマン5 ブルースの罠!?	¥1,580
PCエンジン	
ストリートファイターIIダッシュ	¥1,680
高橋名人の新冒険島	¥780
ドッジ弾平	¥780
パワーテニス	¥1,680
ファイヤープロレス	¥780
ボンバーマン'94	¥2,980
桃太郎伝説外伝 第一集	¥1,980
PCエンジンCDロム	
イース IV	¥2,980
ヴァリスIII	¥980
天外魔境 風雲カブキ伝	¥1,680
熱血ドッジ部CDサッカー偏	¥680
爆笑 吉本新喜劇	¥1,780
BURAI II 闇皇帝の逆襲	¥1,780
メガドライブ	
F1サーカスMD	¥1,780
ゴールデンアックスIII	¥1,780
中嶋悟のスーパーF1ライセンス	¥1,980
ホリーフィールドボクシング	¥1,980
メガCD	
アフターバーナーIII	¥1,980
シルフィード	¥2,980
ファイナルファイトCD	¥1,780
惑星ウッドストック	¥480
ネオジオ	
餓狼伝説2	¥4,980
餓狼伝説スペシャル	¥15,800
キング・オブ・ザ・モンスターズ2	¥8,980
サムライスピリッツ	¥14,800
ファイヤースープレックス	¥6,980
龍虎の拳	¥11,800
ワールドヒーローズ	¥5,980
ワールドヒーローズ2	¥9,980

表にのっていないソフトも激安販売中です。
お気軽にお電話ください。

注　意

- 新品ソフトの予約注文、買取ソフトとの交換もいたします。
- 18才未満の方がお買いになる時は、保護者の方の許可が必要です。
- キャンセル、返品、交換はできません。
- 品切れの際は、ご容赦下さい。（予約された方には、入荷次第、ご連絡いたします）

販売申し込み方法

※新品・中古とにかく、まずお電話ください。

① マジカルボックスへ電話をする。
商品・金額の確認をして、住所・氏名・電話番号を伝える。
（送料・消費税は別にかかります）

② 次の日、ヤマト運輸のドライバーが家まで届けてくれるので、代金を支払う。
（一部地域を除き、翌日商品をお届けします。）

ファミコンショップの方へ…

儲かるお店づくりのお手伝いします。

- ファミコンショップ開業希望の方、店舗計画・什器・備品ご提案します。
- 新品・中古ソフト不良在庫 買取いたします。
- 不良在庫 貴店の希望価格にて当社FAX網にて他店に販売します。
- 販促用チラシ（新品・中古チラシ）……カラーB4…**3.9**円～（毎月一回）
- 中古売買一覧表（今までに発売されたTVゲーム完全収録版）毎月発行・年間契約
- 消耗品、什器、袋、各種取り揃えております。（カタログ送ります）
- 新品・中古、単品より卸します。（ヤマトコレクト便にて翌日着）
- POSレジ（販売管理・在庫管理・商品券発行）リース可

▶業者専用電話　0569-24-4479　（株）ミライヤ
FAX　0569-21-9630　担当：竹内

FAX番号をお知らせ下さい。（業者専用）

★とくとくFAX情報
★中古ソフト卸商品情報
★バーゲン用新品特価ソフト情報
随時FAXにてご案内します。

お申し込み方法　FAXにて、店名・住所・TEL・FAX 担当者名をお知らせ下さい。

マジカル ボックス

〒475 愛知県半田市前崎西町59　第2圭大ビル1F
受付時間／朝10時～夜8時〈年中無休〉
買取専用 ☎0569(26)0285
販売専用 ☎0569(26)0655
（話し中の場合は、どちらの電話でもけっこうです。）

スーパーファミコン・ファミコン・ゲームボーイ・PCエンジン・メガドライブ・ネオジオ・3DO

新品・中古ソフトゲームのことなら
マジカルボックスの
通信販売へ

人気 **ソフト・ハードが激安!!**

日本全国翌日配達（一部地域を除く）

お電話一本、欲しいソフトが **すぐ** 届く!!

★新作ソフト・パーツ激安販売中

表にのっていないソフトは、電話にて確認してください。

SFC ファイナルファンタジーVI
ビックリ価格です（価格はお電話にてお教えします。）

※商品によっては、価格が変わることがあります。

機種	発売日	品名	定価	売価	機種	発売日	品名	定価	売価
SFC	4.1	スーパーインディチャンプ	¥9,200	¥6,900	GB	4.15	詰将棋～問題提供〈将棋世界〉	¥4,700	¥3,500
	4.1	スーパーダブル役満	¥9,000	¥5,980		4.22	天地を喰らう	¥4,600	¥3,450
	4.2	ファイナルファンタジーVI	¥11,400	☎		4.22	パチ夫くん キャッスル	¥3,864	¥2,880
	4.6	項劉記	¥12,800	¥8,680		4.22	美少女戦士セーラームーンR	¥3,689	¥2,680
	4.8	スーパー囲碁 碁王	¥14,800	¥11,100		4.28	ノンタンといっしょ・くるくるぱずる	¥3,900	¥2,950
	4.15	きぐるみ大冒険	¥9,800	¥7,350	PCD	4.15	パチ夫くん3 パチスロ&パチンコ	¥8,800	¥6,600
	4.15	ピンクパンサー	¥9,500	¥7,120		4.22	ぷよぷよCD	¥5,600	☎
	4.22	F1-GRAND PRIX PART III	¥9,900	¥7,420		4.28	初恋物語	¥7,800	¥5,850
	4.22	機動警察パトレイバー	¥9,800	¥7,350	MD	4.1	タントアール	¥7,800	¥5,480
	4.22	メルヘンアドベンチャーコットン100%	¥9,300	¥6,980		4.1	ドラゴンボールZ	¥8,800	¥6,600
	4.28	スーパーボンバーマン2	¥8,500	☎		4.1	モンスターワールドIV	¥8,800	¥6,480
	4.28	ダイナマイト・ザ・ラスベガス	¥8,900	¥6,680		4.2	ファンタシースター 復刻版	¥4,800	¥2,980
	4.28	平成犬物語バウ ポップンスマッシュ!!	¥7,800	¥5,850		4.29	NBA・JAM	¥8,800	¥6,480
	4.28	らんま1/2 超技乱舞篇	¥9,980	¥7,480	MCD	4.15	うる星やつら～ディアマイフレンズ	¥7,800	¥5,850
	4.29	NBA・JAM	¥9,800	¥7,280		4.23	ヘブンリーシンフォニー	¥7,800	¥5,850
	4.29	新・熱血硬派くにおたちの挽歌	¥9,800	¥7,280	GG	4.1	スーパーゴルフ（名作コレクション）	¥3,800	¥1,980
	4.29	スーパーパチスロマージャン	¥9,500	¥7,180		4.22	GPライダー	¥3,800	¥2,850
	4.29	ダークキングダム	¥9,800	¥7,280		4.22	女神転生外伝～ラストバイブル	¥5,500	¥4,120
	4.29	ろくでなしブルース	¥9,800	¥7,280		4.29	NBA・JAM	¥4,800	¥3,580
GB	4.8	詰め将棋 百番勝負	¥4,700	¥3,500		4.29	タントアール	¥3,800	¥2,850

● 3DOリアル
定価 54,800円
新品 **激安特価**

● ネオジオ
定価 48,800円
新品 **激安特価**

● NGコントローラー
☎

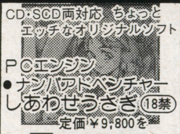
CD・SCD両対応 ちょっとエッチなオリジナルソフト
PCエンジン
● ナンパアドベンチャー しあわせうさぎ（18禁）
定価 ¥9,800を
特価 **7,980円**

（ネオジオ用パーツ）
● NGRFコンバーター
定価2,000円を ☎
● NGRGBケーブル
定価2,000円を **1,760円**
● NGAVケーブル
定価1,200円を **960円**

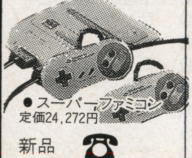
● スーパーファミコン
定価24,272円
新品 ☎

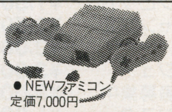
● NEWファミコン
定価7,000円
新品 **4,380円**
（AC, RFは別売）

● NEW ゲームボーイ
定価 9,515円
新品 **5,980円**
中古 **3,980円**

ミッキー・なぞぷよ・ソニック どれか1本付
● ゲームギアプラスワン
新品 **10,280円**

● PCエンジン DuO-R
定価 39,800円
新品 **20,800円**

● メガドライブIIプラス1（ぷよぷよ付 V・R付）☎
● メガドライブII
定価 12,800円
新品 **8,280円**

● メガCD2
新品 **18,980円**

● NEW ワンダーメガ
定価 59,800円
新品 ☎

今月の高価買取コーナー（君が、うる値段）

この表にないソフトも高値買取します。

スーパーファミコン

アークス スピリッツ	¥2,600	真・女神転生II	¥5,600	ダービースタリオンII	☎	らんま1/2 超技乱舞篇	¥5,400
アクスレイ	¥1,800	スーパー囲碁 碁王	¥8,200	大爆笑人生劇場	¥3,000	リーサルエンフォーサーズ	¥5,200
アクタリオン	¥3,000	スーパーインディチャンプ	¥5,100	大爆笑人生劇場 ～ドキドキ青春編～	¥2,500	龍虎の拳	¥3,600
あしたのジョー	¥1,500	スーパー五目ならべ連珠	¥5,100	ダライアスフォース	¥3,000	ろくでなしブルース	¥5,200
あらいぐまラスカル	☎	スーパー三国志II	¥3,300	チャンピオンズワールドクラスサッカー	¥5,000	ロックマンズサッカー	¥4,600
アラジン	¥4,200	スーパー上海 ドラゴンズアイ	¥5,400	T・M・N・T	¥4,000	ワールドクラスラグビー	¥2,200
いただきストリート2	¥5,600	スーパー人生ゲーム	¥5,500	T・M・N・T ミュータントウォーリアーズ	¥4,600	ワールドクラスラグビー2 国内激闘篇'93	¥3,000
イデアの日	¥4,600	スーパーダブル役満	¥5,100	デザート・ストライク 湾岸作戦	¥3,300		
ウイザードリィV	¥3,000	スーパーダンクスター	¥2,500	独立戦争～Liberty Death～	¥7,200		
SDザ・グレイトバトル外伝2 祭だワッショイ	¥3,600	スーパーチャイニーズワールド	¥1,500	トップレーサー2	¥4,600		
NBA・JAM	¥5,400	スーパーテトリス2+ボンブリス 限定版	¥5,500	ドラえもん ～のび太と妖精の国～	¥3,000		
F1-GRAND PRIX PART III	¥5,500	スーパーパチスロマージャン	¥5,500	ドラゴンスレイヤー英雄伝説	¥2,300		
大相撲魂（スピリット）	¥2,200	スーパーファミスタ3	¥4,500	哭きの竜 麻雀飛翔伝	¥5,100		
奇々怪界 謎の黒マント	¥3,200	スーパーブラックバス	¥6,000	南国少年パプワくん	¥4,500		
機動警察パトレイバー	¥5,400	スーパーボウリング	¥2,200	パチンコ物語 パチスロもあるでよ!	¥5,600		
キャプテン翼IV プロのライバルたち	¥2,000	スーパーボンバーマン2	¥6,000	バトルモービル 激突弾丸自動車決戦	¥2,200		
ぎゅわんぶらあ自己中心派	¥5,300	スーパー麻雀	¥4,500	早指し 二段森田将棋	¥8,700		
剣勇伝説YAIBA	¥5,300	スーパー麻雀2 本格4人打ち!	¥5,500	ファーストクイーン ～オルニック戦記～	¥4,500		
項劉記	¥7,600	スーパーメトロイド	☎	F・FIV イージータイプ	¥4,000		
サイドポケット	¥4,400	スーパー桃太郎電鉄II	¥6,600	フラッシュバック	¥4,300		
The麻雀・闘牌伝	¥3,600	スーパーリアル麻雀P IV	¥4,700	プリンス・オブ・ペルシャ	¥1,500		
実況パワフルプロ野球'94	¥5,200	スーパーワギャンランド2	¥3,300	ペブルビーチの波濤	¥4,000		
シャドウラン	¥5,100	ストバスヤロウ将	☎	マッスル ボマー	¥4,300		
初段 森田将棋	¥4,200	スペースインベーダー ザ オリジナルゲー	¥4,200	メタルマックス2	¥2,600		
新・熱血硬派くにおたちの挽歌	¥5,500	セプテントリオン	¥3,300	メルヘンアドベンチャーコットン100%	¥5,400		
真・麻雀	¥5,100	ソウル&ソード	¥4,500	USA ICE HOCKEY	¥2,200		
		ソードワールドSFC	¥1,500	夢幻の如く	¥4,500		
		ダービージョッキー	¥5,100	らんま1/2 爆烈乱闘篇	¥1,600		

ファミコン

ダービースタリオン 全国版	¥1,000
ヨッシーの卵	¥600

ゲームボーイ

ウエルカム なかよしパーク	¥1,000
F1レース	¥1,000
ONI IV～鬼神の血族～	¥1,600
クレヨンしんちゃん3 ～オラのごきげんアス	¥1,000
ゲームボーイウォーズ	¥1,200
剣勇伝説YAIBA	¥1,200
GB原人ランド～ビバ!ちっくん王国	¥1,000
Jリーグウイニングゴール	¥2,200
雀四郎II	¥1,500
詰め将棋 百番勝負	¥2,200
詰将棋～問題提供〈将棋世界〉	¥2,200
DX馬券王 Z	¥2,200
天地を喰らう	¥1,500
南国少年パプワくん～ガンマ団の野望	¥1,200
ノンタンといっしょ・くるくるぱずる	¥1,200
パチ夫くん キャッスル	¥1,200
Mr.GOの馬券的中術	¥2,200
桃太郎電劇	¥1,200

PCエンジン

インベーダー復活の日	¥800
ストリップファイターII	¥3,300

PCエンジンCDロム

ATLAS（アトラス）	¥4,200
うる星やつら	¥1,500
A.III. －A列車で行こうIII－	¥3,600
餓狼伝説2	☎
銀河お嬢様伝説YUNA	¥1,700
雀偵物語3 セイバーエンジェル	¥2,100
上海III ドラゴンズアイ	¥2,600
ドラゴンナイトII	¥3,300
パチ夫くん3 パチスロ&パチンコ	¥3,300
初恋物語	¥3,300
ファージアスの邪皇帝	¥1,500
ふしぎの海のナディア	¥1,700
ぷよぷよCD	¥3,600
プリンセス ミネルバ	¥2,600
フレイCD～サーク外伝	¥3,300
マイト&マジックIII	¥2,100
モンスターメーカー～闇の竜騎士	¥2,600
ルイン～神の遺産～	¥2,600

メガドライブ

アラジン	¥1,600
VV（ヴィファイブ）	¥2,600
ガンスターヒーローズ	¥1,200
タントア～ル	¥3,300
ドラゴンボールZ	¥3,600
V.R.（バーチャレーシング）	¥3,600
ファンタシースター～千年期の終りに～	¥2,100

メガCD

うる星やつら～ディアマイフレンズ	¥3,300
ゲームのかんずめVOL1	¥1,000
ゲームのかんずめVOL2	¥1,000
ダンジョンマスターII～スカルキープ～	¥2,600
ヘブンリーシンフォニー	¥3,300

ゲームギア

ソニック・ザ・ヘッジホッグ2	¥1,200

ネオジオ

龍虎の拳2	¥10,000

3DO

京都鞍馬山荘殺人事件	☎
ザ・ライフ ステージ	☎
ファイアボール	☎
ペブルビーチの波濤	☎

買取申し込み方法

❶ マジカルボックスへ電話して買取金額・受付番号を聞きます。
→
❷ 買取申込書に記入して、ソフトと一緒に宅急便か郵便で送ってください。
（必ず、受付番号を記入して受付後3日以内に送ってください）
→
❸ ソフト致着後3日以内に現金書留にて代金を送ります。
（送金手数料として600円差引きます。）

切取線

買取申込書（コピー又はこれ以外の紙でもかまいません）

受付日　月　日

ゲームボーイ6月号	受付番号	電話番号（　）　－	
フリガナ 住所 〒			
フリガナ お名前	（　才）	保護者のお名前	㊞
売りたいソフト		合計　本	

※住所・お名前には必ずフリガナをつけてください。

切取線

マジカルニュース（月1回以上発行）
年会費 1000円を現金書留にて送ってください。
※新作・中古・販売・買取り情報 送ります。
（郵便番号.住所.氏名.TEL.生年月日を記入して同封してください。）

注意
- 18才未満の方の買取りには、保護者の方が署名・捺印してください。
- 箱・説明書・付属品のないソフトは、買取り価格が下がります。
- 同じソフトを2本以上売られる場合は、価格が下がることがあります。
- 表にのっていないソフトも高価買取りいたします。
- 買取り価格は、市場相場等により変動する場合があります。

PCHUカード

アウトラン	¥　800
アフターバーナーII	¥　800
キングオブカジノ	¥1,800
激写ボーイ	¥1,000
コラムス	¥1,500
Jリーググレイテストイレブン	¥1,500
スーパーバレーボール	¥1,500
スーパー桃太郎電鉄II	¥1,500
ゼロヨンチャンプ	¥2,200
達人	¥1,500
つっぱり大相撲	¥1,500
テラクレスタII	¥1,500
デビルクラッシュ	¥1,500
ドルアーガの塔	¥1,200
バトルロードランナー	¥2,000
パチ夫くん十番勝負	¥2,000
パワースポーツ	¥　900
パワーテニス	¥　800
パワーリーグV	¥1,800
ヒットジアイス	¥1,500
フォーメーションサッカーJリーグ	¥2,000
ボンバーマン94	¥2,000
麻雀学園(ビデオ付)	¥4,500
麻雀学園マイルド	¥3,500
麻雀悟空スペシャル	¥1,800
マジカルチェイス	¥4,000
遊々人生	¥1,200
雷電	¥1,000
ワールドジョッキー	¥1,000
ワイワイ麻雀	¥1,500

CD Rom²

悪魔城ドラキュラX	¥1,800
蒼き狼と白き牝鹿	¥2,500
AYA(アヤ)	¥1,800
アトラス	¥3,000
イースI、II	¥2,800
イースIV	¥3,000
イージーファイトII	¥1,500
ウィザードリィI、II	¥1,800
宇宙戦艦ヤマト	¥1,200
エメラルドドラゴン	¥2,500
A列車で行こうIII	¥2,500
オーロラクエスト	¥2,000
オルゴール	¥2,000
風の伝説サナドゥ	¥2,500
川のぬし釣り自然派	¥1,800
餓狼伝説2	¥2,500
キャル3	¥3,000
京絵皿殺人事件	¥1,400
ぎゃんぶらあ自己中心派	¥1,300
機装ルーガ	¥2,000
銀河お嬢様伝説ユナ	¥2,000
クイズの星	¥1,800
グラディウスII	¥1,500
コットン	¥1,800
コズミックファンタジー3	¥1,500
ゴジラ爆闘烈伝	¥2,500
サークI、II	¥1,800
四国志天下は我に	¥1,800
ザ・プロ野球SUPER	¥1,800
CDバトル光の勇者たち	¥1,800
真女神転生	¥2,500
上海IIドラゴンズアイ	¥2,000
雀偵物語3	¥2,800
シルキーリップ	TEL
スーパーシュバルツシルト2	¥2,500
スプリガン mark2	¥1,500
スーパー麻雀大会	¥3,000
スーパーリアル麻雀PIV	¥3,000
スターブレイザー	¥3,000
スーパーダライアスII	¥2,000
スナッチャー	¥1,500
聖竜伝説モンビット	¥1,500
ゼロヨンチャンプII	¥2,500
卒業	¥3,000
ソルモナージュ	¥3,000
ただいま勇者募集中	¥2,000
ダンジョンマスター	¥1,300
チャンピオンシップラリー	¥2,000
超兄貴	¥2,300
超時空要塞マクロス2036	¥2,800
超時空要塞 永遠のラブソング	¥2,800
テクモワールドカップSPサッカー	¥2,000
天外魔境	¥2,000
天外魔境II	¥2,500
ドラゴンナイトII	¥2,500
信長武将風雲録	¥3,500
パステルライム	¥1,500
ぷよぷよCD	TEL
フィーンドハンター	¥1,500
フォーセットアムール	¥2,500
ふしぎの海のナディア	¥1,800
プリンセスミネルバ	¥3,000
フレイCD	¥3,000
フラッシュハイダース	¥2,500
秘密の花園	¥2,500
ホラーストーリー	¥1,800
ボナンザブラザース	¥2,300
ポリスコネクション	¥1,800
麻雀オンザビーチ	¥2,500
麻雀クリニックスペシャル	¥2,500
麻雀レモンエンジェル	¥2,500
ムーンライトレディ	¥2,500
メタルエンジェル	¥2,300
モトローダーMC	¥1,800
モンスターメーカー	¥3,000
闇の血族	¥2,800
幽遊白書	¥2,800
ラングリッサー	¥2,500
龍虎の拳	¥2,500
Loom	¥1,000
レミングス	¥1,500
ロードス島戦記	¥2,000

メガCD

アークスI-II-III	¥1,800
アルシャーク	¥1,800
アルスラーン戦記	¥1,800
アネット再び	¥1,400
アフターバーナーIII	¥1,500
AYA(アヤ)	¥1,500
ウイニングポスト	¥2,800
Aランクダンサー	¥1,800
AX 101	¥2,300
F-1サーカスCD	¥2,300
クイズ殿様の野望	¥1,500
慶応遊撃隊	¥2,300
幻影都市	¥1,800
サイボーグ 009	¥1,500
3×3 EYES	¥1,800
三国志(MCD)	¥3,000
サンダーストームFX	¥800
サンダーホーク	¥1,200
真・女神転生	¥2,000
雀豪ワールドカップ	¥1,800
スイッチ	¥1,800
ソニックザヘッジホッグCD	¥1,800
ダンジョンマスターII	¥2,000
ダークウィザード	¥1,800
デトネイターオーガン	¥1,200
デバステイター	¥1,500
雷忍アレスタ	¥1,500
ナイトトラップ	¥3,000
ぽっぷるメイル	¥2,500
マイトアンドマジック	¥1,500
メガシュヴァルツシルト	¥2,000
夢見館の物語	¥3,000
ライズオブザドラゴン	¥1,000
らんま½白蘭愛歌	¥1,500
ロードブラスターFX	¥1,300
リーサルエンフォーサーズ	¥2,000

ゲームボーイ

アンダーカバーコップス	¥1,800
UNOスモールワールド	¥1,800
ウイザードリィ外伝	¥1,000
ウイザードリィ外伝II	¥1,600
ウイザードリィ外伝III	¥1,800
馬番倶楽部	¥1,600
エイリアンVSプレデター	¥1,000
ONI III	¥1,200
ONI IV	¥1,600
カービィーのピンボール	¥1,500
くにおくんの時代劇	¥1,800
剣勇伝説YAIBA	¥1,800
雀四郎2	¥1,500
スーパー桃太郎電鉄II	¥1,700
ダブル役満	¥1,300
武田修宏のエースストライカー	TEL
大工の源さん2	¥1,500
鉄球ファイト	¥800
南国少年パプワくん	¥2,000
パチ夫くん	¥1,500
馬券王V3	¥2,500
パチスロキッズ	¥1,800
バーチャルウォーズ	¥1,300
美少女戦士セーラームーン	¥1,800
ホイホイゲームボーイ版	¥1,800
ミッキーマウスV	¥1,800
女神転生外伝II	¥1,800
桃太郎電劇	¥1,500
モンスターメーカー2	¥1,500
幽遊白書2	¥1,500

ゲームギア

アレスタ	¥1,300
アラジン	¥1,500
ウインターオリンピック	¥1,200
エコーザドルフィン	¥1,200
オリンピックゴールド	¥1,200
ぎゃんぶらあ自己中心派	¥1,300
シャイニングフォース外伝	¥1,500
ソニックザヘッジホッグ	¥1,200
ソニックザヘッジホッグ2	¥1,500
ソニック&テイルス	¥1,800
ソニックドリフト	¥2,000
対戦麻雀好牌II	¥2,000
対戦型大戦略G	¥1,600
なぞぷよ2	¥1,700
バスターファイト	¥1,200
フレイ	¥1,500
ファンタジースター外伝	¥1,200
ぷよぷよ	¥1,500
ペアナックル	¥1,200
ペアナックル2	¥1,800
ポケット雀荘	¥1,300
魔道物語	¥2,000
幽遊白書	¥1,800
ワギャンランド	¥1,300

メガドライブ

アイラヴミッキー&ドナルド	¥1,300
アウトラン2019	¥1,500
蒼き狼と白き牝鹿	¥1,800
アラジン	¥2,000
アフターバーナーII	¥1,500
アリシアドラグーン	¥1,800
ヴィクセン 357	¥2,200
ウインターオリンピック	TEL
エアーマネジメント	¥2,200
エアーマネジメントII	¥4,000
エクスランザー	¥2,300
エコーザドルフィン	¥2,000
エルヴィエント	¥2,300
NFLフットボール94	¥2,500
NFLプロフットボール94	¥2,500
ガンスタヒーローズ	¥1,500
片山まさゆきの麻雀道場	¥2,200
騎士伝説	¥2,500
機動警察パトレイバー	¥1,000
キングサーモン	¥1,500
グランドスラム	¥1,500
クールスポット	¥3,000
鋼鉄帝国	¥2,000
コラムス	¥1,200
サイドポケット	¥1,800
三国志III	¥3,000
Jリーグチャンピオンサッカー	¥1,800
Jリーグ プロストライカー	¥2,000
Jリーグ プロストライカー完全版	¥2,300
シャイニングフォースII	¥2,000
重装機兵レイノス	¥1,800
ジェラシックパーク	¥1,800
雀偵物語	¥1,500
ストリートファイターII' プラス	¥1,800
スーパーHQ	¥1,800
スティールタロンズ	¥1,500
スノーブラザース	¥1,500
スラップファイト	¥1,500
スーパー忍II	¥1,500
ソニックザヘッジホッグ	¥1,000
ソニックザヘッジホッグ2	¥1,500
ソニックスピンボール	¥1,800
大航海時代	¥2,300
太閤立志伝	¥2,500
タントアール	¥2,500
T.M.N.T.トーナメントファイターズ	¥2,500
テクモスーパーNBAバスケットボール	¥2,500
提督の決断	¥3,500
デビルクラッシュMD	¥1,500
デビルズコース	¥2,300
トッププロゴルフ2	¥2,000
ドラゴンボールZ	¥2,800
中嶋悟F-1スーパーライセンス	¥1,800
信長の野望武将	¥1,800
信長の野望全国	¥2,300
信長の野望覇王伝	¥4,500
パチンコクーニャン	¥2,000
ハイパーダンク	¥3,000
バーチャレーシング	¥2,800
バンパイヤキラー	¥2,500
ピットファイター	¥1,200
ファンタシスター復刻版	¥2,000
ファンタシースター	¥1,800
ぷよぷよ	¥1,500
ふしぎの海のナディア	¥2,000
ペアナックルIII	¥2,800
ボナンザブラザース	¥1,500
魔王連獅子	¥2,500
武者アレスタ	¥2,000
ラングリッサー	¥2,000
龍虎の拳	¥2,000
ロケットナイトアドベンチャー	¥1,500
幽遊白書	¥2,000
ワイアラエの奇蹟	TEL

ネオ・ジオ高価買取致します

★価格の変動がありますので電話でお問い合せ下さい。

ソフト落書き、キズ、ヨゴレのひどいものは買取出来ません。
ソフトは4本以上でお申し込みして下さい。

業者さんへ
新品・中古ソフトの不用在庫、大量買取りします。
ぜひ一度お気軽に御相談下さい。

お申し込み方法

まず電話で受付番号を聞いてから、申し込み書とソフトを宅急便か、郵便小包で1週間以内に届くよう送って下さい。受付番号がなく送られてきた場合または、保護者氏名印等がない場合は、送り返すことがあります。

買い取りの場合(代金支払い方法)

- 郵便払出し…郵便局から払い出し証書が届きますのでお近くの郵便局で現金と引き換えて下さい。(送料は200円差し引き。約2週間かかります。)
- 現金書留…早く届きますが、現金送料として買い取り金額から500円差引。

ドラゴンワールドクラブ

(株)明星堂　大阪市住之江区浜口西1丁目11番22号
A.M11:30〜P.M7:00まで
☎06(675)4636　FAX.06(675)4637

中古 高価買取

スーパーファミコンソフト

アースライト	¥2,000
蒼き狼と白き牝鹿	¥4,000
アメージングテニス	¥2,300
アメリカ横断ウルトラクイズ	¥2,500
アラジン	¥3,500
アルバートオデッセイ	¥2,500
アレサ	¥2,500
アンダーカバーコップ	TEL
イースⅣ	¥2,000
イーハトーヴォ物語	¥3,000
いただきストリート2	¥3,500
伊藤果六段の将棋道場	¥4,000
ウィザードリィⅤ	¥2,000
ウイニングポスト	¥4,000
ウォーリーをさがせ	¥3,000
うしおととら	¥2,000
ウルトラベースボール2実	¥2,000
ウルトラマン	¥1,500
ウルトラセブン	¥1,800
エアーマネジメント	¥3,000
エアーマネジメントⅡ	¥3,800
エイリアン3	¥2,500
エキゾーストヒートⅡ	¥2,000
SDガンダムV作戦	¥2,300
SDガンダム2	¥3,000
SDガンダム外伝2	¥1,000
SDガンダムX	¥3,000
SDガンダムGX	TEL
F1グランプリ3	¥4,500
NBAブルズVSサンズ	¥3,000
エルナード	¥1,800
オセロワールド	¥3,000
織田信長覇王軍	¥2,000
弟切草	¥4,000
ガイア幻想記	¥3,000
ガイアセイバー	¥2,500
風のシルフィード	¥2,500
課長 島 耕作	¥3,000
カリフォルニアゲームズⅡ	¥2,000
餓狼伝説2	¥3,500
がんばれゴエモン2	¥3,000
奇々怪界	¥2,500
機動戦士Vガンダム	¥3,500
ぎゅわんぶらあ自己中心派2	¥3,500
銀河英雄伝説	¥3,000
機動警察パトレイバー	¥4,000
クレヨンしんちゃん	¥2,000
競馬エイトスペシャル	¥4,000
決戦ドカポン王国Ⅳ	¥3,300
剣勇伝説YAIBA	¥4,000
コットン100%	¥4,000
ゴーストスイーパー美神	¥3,500
鋼鉄の騎士2	¥3,800
甲竜伝説ヴィルガスト	¥2,000
コズモギャングザビデオ	¥3,300
コズモギャングザパズル	¥2,500
魂斗羅スピリッツ	¥1,200
項劉記	¥5,500
サーク	¥2,000
サイドポケット	¥4,000
ザグレイトバトル外伝Ⅱ	Y2,500
バグレイトバトルⅢ	¥2,000
ザ心理ゲーム	¥2,800
3×3 EYES	¥2,200
ザ麻雀闘牌伝	¥3,000
ザブルークリスタルロッド	¥4,000
サラブレッドブリーダー	¥3,500
三国志Ⅲ	¥4,500
斬Ⅱスピリッツ	¥2,000
斬Ⅲスピリッツ	¥4,000
実戦パチスロ必勝法	¥3,500
新日本プロレス	¥2,800
樹帝戦記	¥2,300
シルヴァーサーガ2	¥1,500
神聖記オデッセリア	¥2,800
少年アシベ	¥2,500
初代熱血硬派くにおくん	¥1,800
初段森田将棋	¥4,300
史上最強のクイズ王	¥2,000
シムシティー	¥3,000
シムアント	¥4,000
シムアース	¥1,500
真女神転生	¥2,500
真女神転生2	¥4,000
新世紀GPXサイバーフォーミュラー	¥2,000
新桃太郎伝説	¥3,500
GPI	¥3,000
Jリーグスーパーサッカー	¥4,000
新熱血硬派くにおくん	¥4,000
雀闘士鋼覇王2	¥3,000
ジャンボ尾崎ホールインワン	¥2,000
重装機兵ヴァルケン	¥3,000
真麻雀	¥4,000
実況パワフルプロ野球94	¥4,000
スーパーテニス	¥2,800
スーパーファミリーテニス	¥3,500
スーパーパワーリーグ	¥3,000
スーパー人生ゲーム	¥4,000
スーパーファミスタ2	¥2,000
スーパーファミスタ3	¥3,500
スーパー競馬	¥3,500
スーパー本命G1制覇	¥3,500
スーパーマリオコレクション	¥3,500
スーパーマリオワールド	¥2,500
スーパーマリオカート	¥3,500
スーパー大航海時代	¥3,500
スーパーロイヤルブラッド	¥2,000
スーパー麻雀大会	¥4,000
スーパー麻雀	¥3,000
スーパー麻雀2	¥3,500
スーパーニチブツマージャン2	¥4,000
スーパーテトリス	¥3,500
スーパーテトリス限定版	¥3,500
スーパーエアーダイバー	¥3,300
す～ぱーぷよぷよ	¥3,500
スーパー上海ドラゴンズアイ	¥3,500
スーパーファイヤープロレス3	¥3,800
スーパーフォーメーションサッカー2	¥2,500
スーパーバーディーラッシュ	¥1,500
スーパーアレスタ	¥2,500
スーパーワギャンランド	¥1,800
スーパーワギャンランド2	¥2,500
スーパー将棋	¥3,800
スーパーボウリング	¥2,500
スーパーF1サーカスⅡ	¥2,500
スーパーF1サーカスリミテッド	¥2,000
スーパー桃太郎電鉄2	¥4,500
スーパーブラックバス	¥4,500
スーパー大相撲	¥2,000
スーパープロフェッショナルBBⅡ	¥2,300
スーパーキックボクシング	¥1,500
スーパースラップショット	¥1,500
スーパーダンクスター	¥1,500
スーパーバトルタンク	¥3,000
スーパーボンバーマン2	¥4,500
スーパーツガン	¥4,000
スーパーメトロイド	¥4,000
スーパー囲碁碁王	¥5,500
スーパー五目ならべ連珠	¥3,500
スーパーロボットEX	¥4,000
スーパーリアル麻雀PⅣ	¥4,000
スカイミッション	¥2,000
鈴木亜久理のF1スーパードライビング	¥2,000
スペースインベーダー	¥2,000
ステルス	¥3,000
ストリートファイターⅡ	¥1,000
ストリートファイターⅡターボ	¥2,500
聖剣伝説2	¥1,000
芹沢信雄のバーディトライ	¥1,800
ゼルダの伝説	¥2,000
全日本プロレスダッシュ	¥3,500
ソングマスター	¥2,000
ソウル&ソード	¥3,500
対局囲碁ゴライアス	¥5,000
太閤立志伝	¥4,000
タイニートゥーンアドベンチャーズ	¥2,000
大工の源さん	¥3,000
第3次ロボット大戦	¥4,000
大戦略エキスパート	¥4,500
ダライアスフォース	¥2,500
大爆笑人生劇場	¥1,500
大爆笑人生劇場青春編	¥2,000
T.M.N.T.ミュータントウォリアーズ	¥3,500
T.M.N.T.タートルズ	¥2,500
ダービースタリオンⅡ	¥5,500
ダービージョッキー	¥4,000
大航海時代Ⅱ	¥6,000
ちびまる子ちゃん	¥2,000
ツインビーレインボーアドベンチャー	¥3,500
提督の決断	¥4,000
天舞スピリッツ	¥2,500
テクモNBAプロバスケットボール	¥3,000
テクモスーパーボウル	¥4,000
デュアルオーブ	¥3,000
テトリス武闘外伝	¥3,000
デビルズコース	¥3,800
伝説のオウガバトル	¥2,500
トップレーサー2	¥3,000
ドラえもん2	¥3,000
ドラッキーの草やきう	¥3,000
ドラゴンボールZサイヤ	¥1,500
ドラゴンボールZ超武闘伝	¥1,800
ドラゴンボールZ超武闘伝2	¥3,500
トルネコの大冒険	¥4,000
ドラゴンクエストⅠ,Ⅱ	¥3,500
ドラゴンクエストⅤ	¥2,000
トップマネジメントⅡ	¥6,000
ナイジェルマンセルF1	¥2,800
中嶋悟スーパーF1	¥3,000
哭の竜	¥3,500
ナムコットオープン	¥3,500
南国少年パプワくん	¥3,500
信長の野望覇王伝	¥5,500
信長の野望全国	¥4,000
早指し二段森田将棋	¥5,500
ハットトリックヒーロー	¥2,000
バスタード	¥3,500
遥かなるオーガスタ	¥3,800
遥かなるオーガスタ2	¥4,500
半熟英雄	¥1,000
パチンコウォーズ	¥3,300
パチンコウォーズ2	¥3,800
バズー魔法世界	¥2,000
バードの不思議な	¥2,300
バトルマスター	¥2,000
バトルグランプリ	¥1,500
バトルサッカー	¥1,800
バトルティック	¥2,500
バトルドッヂボールⅡ	¥1,800
バレーボールTWIN	¥2,000
パイロットウイングス	¥2,800
パチ夫くんスペシャル	¥3,800
パチンコ物語パチスロ	¥4,000
パロディウスだ	¥2,500
バルバロッサ	¥1,500
パチスロラブストーリー	¥3,500
緋王伝	¥4,000
美少女雀士スーチーパイ	¥3,500
美少女戦士セーラームーンR	¥4,000
ヒューマンGP2	¥3,500
ファイアーエムブレム	¥3,500
プロ麻雀極	¥2,000
ファーストクィーン	¥4,000
ファイナルファンタジーⅣ	¥2,000
ファイナルファンタジーⅣイージー	¥2,800
ファイナルファンタジーⅤ	¥2,000
ファイナルファンタジーⅥ	¥6,000
ブレインロード	¥3,000
フライングヒーロー	¥1,500
ブルースブラザース	¥1,500
ブレスオブファイア	¥2,300
プリンスオブペルシャ	¥1,000
へべれけぽぷーん	¥3,500
ヘラクレスの栄光Ⅲ	¥1,800
弁慶外伝	¥2,000
ペブルビーチの波濤	¥3,500
本格麻雀徹萬	¥3,500
北斗の拳5	¥2,000
北斗の拳7	¥3,000
炎の闘球児ドッジ弾平	¥2,500
ポップンツインビー	¥1,500
魔神転生	¥3,500
負けるな魔剣道	¥2,000
マッスルボマー	¥4,000
まじかるタルる～とくん	¥1,800
マリオペイント	¥3,300
ミスティッククエスト	¥2,500
ミッキーのマジカルアドベンチャー	¥2,500
メタルマックス2	¥2,800
モノポリー	¥4,000
ゆうゆのクイズのGOGO	¥2,200
幽遊白書	¥3,500
横山光輝三国志2	¥3,500
46億年物語	¥2,500
ヨッシーのクッキー	¥2,000
ラスベガスドリーム	¥4,000
雷電伝説	¥2,800
ライトファンタジー	¥1,800
ラストファイターツイン	¥2,500
らんま½超技乱舞	¥4,000
リーディングカンパニー	¥3,500
ろくでなしブルース	¥4,500
ロマシングサガ2	¥3,500
ロックマンズサッカー	TEL
ワールドヒーローズ	¥2,800
ワールドクラスラグビー2	¥3,500
ワイアラエの奇蹟	¥4,000

キリトリ

申し込み書 (保護者同意書)

18歳未満の方は、必ず保護者に書いてもらい、ハンコを押してもらって下さい。

1. 買取　2. 交換　電話受付番号 (　　)　住所 〒

フリガナ 氏名　年令 才　保護者氏名 ㊞　TEL (　)

ソフト名	箱	取説	ソフト名	箱	取説	ソフト名	箱	取説	ソフト名	箱	取説
1	有・無	有・無	4	有・無	有・無	7	有・無	有・無	10	有・無	有・無
2	有・無	有・無	5	有・無	有・無	8	有・無	有・無	11	有・無	有・無
3	有・無	有・無	6	有・無	有・無	9	有・無	有・無	12	有・無	有・無

合計本数　本　支払方法 (買取)　1. 郵便払出　2. 現金書留　希望ソフト名 (交換)

話題の名機 プロも使ってる高級マシン No.1 ゲームドクターSFIII

スーファミ用ゲームエンハンスマシン（バックアップマシン）

驚異 最新 最強

16メガ モデル 通販 特価 **¥33,200**

~~定価¥55,000~~
消費税は含まれてます。
送料はどれも500円

24メガ モデル **¥44,200**
32メガ モデル **¥54,200**

GAME DOCTOR SFIII

バックアップ（コピー）だけじゃない／

ユーザーの立場でこれを選びました。もう他機種は必要ありません。

機能例：●マルチゲーム：複数のゲームを本体に記憶。スーファミの電源を切ってもカセットやフロッピーを入れかえないでゲームを切りかえて遊べる。●ゲームのスローやセイブ&リプレイ可能。ゲームの途中をフロッピーにセイブ可。●SRAM搭載カセットでもOK。RPG等でカセットなしでもフロッピーに何人分でもデータがセイブOK（SRAM256K内蔵）●購入後でも本体メモリを最大32メガまで8メガ単位で拡長可。●フロッピーの読み書き超高速。●ゲームの改造OK。無敵にしたりHPを増やしたり。改造すればエンディングも見れる（改造データ有）自動改造有。●マニアの人にも高機能。ディスクフォーマットはMS-DOS互換／　コピーデータをPC-9801やDOS/Vマシン（IBM PC/AT互換機）でアクセス可。プロがゲーム開発の簡易マシンとしても使ってます。ファイルリンク可。S/Wプロテクトのあるゲームでも対応可。●カスタムチップ搭載で低消費電力&高信頼性実現の高級機です。●絶対手に入らないオリジナルのアダルトソフトも制作中／　★上記の機能がこれ1台。海外でライセンスも取得。●スーファミジョイパッドでメニュー画面で絵を選んで操作でき楽々。●親切な日本語マニュアル付。★モデル種別（メガ）はコピーできるゲームの最大サイズです。★市販の3.5インチフロッピー（1枚¥100位）にコピーできます。

保証は安心6ヶ月

注目!!

業界初／　スーファミ用オリジナルHソフト（18禁）体験版付／　他社に出来ないサービスです。

スーファミにセットしてゲームカセットを差すだけで。ディスクにゲームがバックアップ（コピー）できるぞ。あとはカセットなしでもゲームが遊べます。カンタン操作。詳しい日本語マニュアル付／

他機種類似品や旧型類似品にご注意下さい。

バックアップマシンは香港や台湾で誕生した。そのため現地ファンには常識。他機種製品にはもう不人気となってしまったものも多くあります。他機種マシンでは長時間使用に弱い物、故障が多い物、RPGでSRAMの内容が消えてしまうなど、不都合の多い物がたくさんあります。特に海外で不人気となった激安商品、旧型類似品などにはご注意下さい。
当社では、スーファミソフトの開発や海外の情報も直接得られますので、他社には真似のできないことがたくさんできます。

こいつはすごい どっちも いいっ!!

①

③ ゲームセレクター
通販特別価格 **¥12,200**
税込。送料 ¥200

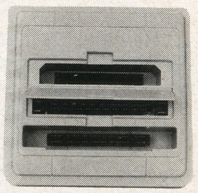

スーファミでファミコンソフトが動く。画期的／　スーファミに乗せてゲームを差すだけ。海外版ファミコンゲームもスーファミゲームもプレー可能。スーファミゲーム時の画面出力は今君が使ってるどのTV出力もOK。ファミコンゲーム時はRFかAV出力。メニュー画面有。マニア必見／

②

これ一発で、君のゲームがスローになる。セイブ機能がなくてもセイブできる。ということは、攻略できなかったゲームも勝てる。その他色々楽しめるぞ。

¥8,800
税込。送料 ¥200

これは絶対おすすめ／　ゲームリバイバルカード（以下GRCと略します）をスーファミに差してゲームカセットはGRCのカセット差込み口に差すだけ。操作はジョイパッドで。ゲームをスローに／　そしてスローからノーマルスピードに／　そしてなんとゲームの途中をセイブ、無限復活できてしまうのだ!!（RPGのセイブ機能ではなく、アクションでも途中セイブ可能な訳）。スロー、セイブ機能専用の強力なカードなので時にバックアップマシンの同じ機能以上。難関突破の時だけスローにしたり、それでもだめなら途中セーブだ／　すでにバックアップマシンを持っていても、そして色んなゲームをやるにしろ、これは1つは持っていたい／　スグレモノ。

資料 カタログ 無料!!

郵便番号、住所、氏名、年齢、職業、電話番号を書いたメモと、返信用80円切手をいっしょに封筒に入れて郵便でお申し込み下さい。
専用CD-ROMドライブ（スーファミ用）、面白い関連機器などの新製品情報も差し上げます。請うご期待!!　また、商品購入者にはもちろんいろいろな情報を提供します。

必殺技!! 君の片腕、スロー、セイブはお手のもの。リバイバルカード

申込方法：次の2つの方法があります。

★通信販売のみです。下のいずれかでお申込み下さい。電話番号は必ず書いて下さい。宅急便で必要です。
●現金書留　〒158 東京都世田谷区玉川3-37-3-GB ㈲コンセプト （郵便番号、住所、氏名、フリガナ、年齢、職業、電話番号、そして商品名を記入したメモを現金書留封筒に送料、代金といっしょに入れて下さい。）
●銀行振込　**三和銀行 玉川支店 普通 3595961** ㈲コンセプト（銀行振込の場合、送料と代金を上記口座に振込後にお客様の住所、氏名等確認の為、ハガキ（またはFAX）に住所、氏名、年齢、職業、電話番号、商品名を記入の上、当社GB係まで送って下さい。（FAXの場合大きめの文字でハッキリとご記入下さい。

香港電脳商会有限公司プロジェクト
有限会社 コンセプト
〒158 東京都世田谷区玉川3-37-3-GB
案内TEL **03-3700-4068**
問い合せ用FAX **03-3700-3945**

連載特集 第1弾

たすけて！コナミさん

拝啓

コナミ株式会社
早坂　妙子　様

貴社ますます御清栄のこととお慶び申し上げます。また、日頃より弊誌編集作業には格別の御配慮、御協力賜りまして、誠にありがとうございます。

さて、弊誌では次号（6月号：4月末発売）より、数カ月連続のコナミ連載小特集というものを企画いたしております。是非、御協力いただければと思い、筆を執らせていただきました。

これは弊誌編集部の総意としての見解であるのか、それとも私個人の感傷に過ぎないのか、判然としない側面はありますが、近頃ゲームがおもしろくないのでは？　端的に言い切ってしまえば、そのような思いにとらわれることが多くなりました。ただ世の中全体が不景気で、その影響を受けてゲーム業界も盛り上がらないだけだ、と思う（思おうとする）のですが、この停滞感、閉塞感にも似た感情は、それだけでは説明がつきそうにありません。そのような状況の中で僕たちは少しでもおもしろいと感じられる、本当に読者諸君にすすめられる、買って損はしないよ、というソフトを探し出して記事を作成いたしております。しかし…。

今回の連載小特集を企画させていただいた意図は、そこにあります。連載小特集のタイトルは、「たすけて！コナミさん」です。この閉塞感にも似たイヤな気分を、是非、コナミさんのお力で吹き飛ばしていただきたいのです。そのような願いを込めて、このタイトルを考えました。実際、僕自身、今年に入ってから個人的に購入させていただいたソフトの多くは貴社の作品（GGは除きます、あしからず）ですし、プレイしているのも貴社の作品だったりします（今頃とお思いになるかもしれませんが、ＳＦＣの『グラディウスIII』や、GBの『ドラキュラ伝説II』を再プレイいたしております）。さらに近々発売されます『バンパイアキラー』や『実況パワフルプロ野球』にも、期待するところ大ですし、先日のAOUショーで拝見させていただいたアーケードの新作『極上パロディウス』も、もう、サイッコー！ガッツ満点!!ってな感じでした（すいません、バカで）。
「こりゃぁ今年のコナミさん、本気だぞ」
そういう思いを強くするにいたったわけです。さらに、弊誌読者の中にも実に熱心な、コナミ・フリークとでも呼ぶべき集団があり、彼らから毎月「コナミ特集希望！」という投書をもらっています。その中の一人とじっくり話をし、今回の特集内容を検討いたしました。それは、

1．これまでのコナミの業績を正当に評価する企画ページ（コナミSTGの特集やドラキュラ・シリーズの歴史的検証）
2．『バンパイアキラー』、『ときめきメモリアル』といった新作をフォローし、近日中に発表されるであろうコンシューマ新作の紹介につなげる

以上の、２本の柱からなっております。企画内容詳細につきましては近日中にＦＡＸさせていただきますが、貴社製ＳＴＧの特集、ドラキュラ・シリーズの歴史的検証といった企画ページを盛り込みつつ新作ソフトの紹介をさせていただくという展開が適当ではないでしょうか。具体的な数字を挙げれば、そのような内容で、毎月４～６ページにまとめさせていただければ、と思っております。

以上、よろしく御検討下さいますよう、重ねてお願い申しあげます。末筆ではございますが、貴社の今後ますますの御活躍、御発展をお祈り申し上げます。

敬具

1994年３月
ゲームボーイ編集部
倉西　誠一　拝

KILLER

■MD ■コナミ ■発売中
■¥7800 ■8M

夜魔の王は死せず!! 満月に再び甦らん…

甘美なる死へのいざない…

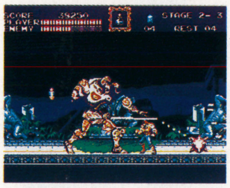

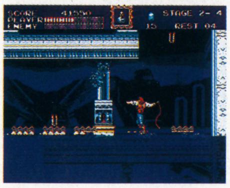

魔力を帯びた月の光が、世界を青白く包み込む満月の夜…。弔いの鐘に乗って、泣き霊の叫びが聞こえてきそうなそんな晩は、『バンパイアキラー』を夜通し楽しむのにもってこい…。

メガドライブで発売中の『バンパイアキラー』は、言わずと知れたコナミの看板ソフト〝悪魔城シリーズ〟の最新作。MDで登場するのは初めてだから、純メガドラユーザーの方にとってはこのソフトが初体験ということになるね。独特の雰囲気に磨き抜かれた演出、見事にツボを押えたアクション性等、筆舌尽くし難い魅力を多分に備えたこの作品。一度(ひとたび)プレイしたならば、瞬く間にゲームの虜となってしまうことうけあいだ。そう、それはあたかも闇の貴公子に魅入られた処女(おとめ)のように…。恐怖と悦楽のバンパイア・ナイト、夜はまだ、始まったばかり…。

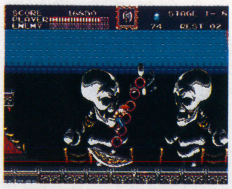
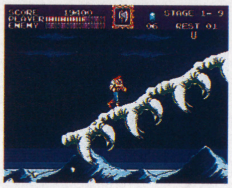
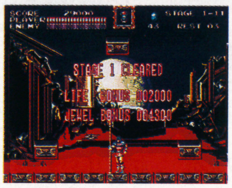

恍惚と快感の叫びを聞け!!

バンパイアキラー

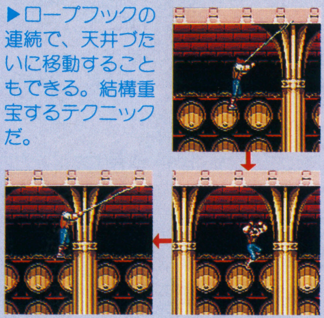

▶ロープフックの連続で、天井づたいに移動することもできる。結構重宝するテクニックだ。

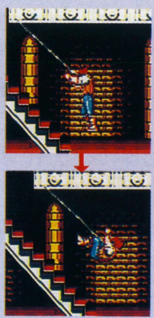

▲毎度お馴じみの武器。今回は、天井に引っ掛けてロープフックとしても使用可能。

アルカードスピア

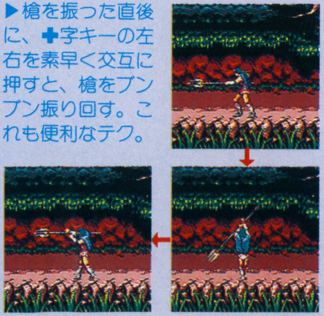

▶槍を振った直後に、✚字キーの左右を素早く交互に押すと、槍をブンブン振り回す。これも便利なテク。

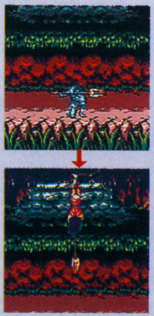

▲エリック愛用の妖槍。攻撃のみならず、この槍を使ってハイジャンプすることもできる。

ムチと槍、主人公の違いを徹底検証！両キャラ完璧クリアを目指せっ!!

『バンパイアキラー』に登場する2人の主人公、〝ジョニー・モリス〟と〝エリック・リカード〟。使う武器や特徴にかなりの違いがある両名だが、やはり一長一短がある。また、どちらを選んだかによって、クリアルートが多少変化するステージも存在するのだ。ここでは、彼らの特徴や相違点を徹底検証してみるぞっ！ まずは武器からだ。

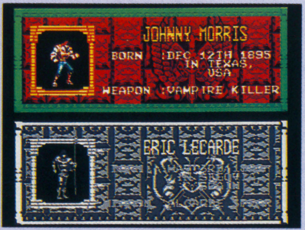

▲ジョニーはベルモント一族の血を引く青年、エリックは恋人を吸血鬼にされたバンパイアハンターなのだ。

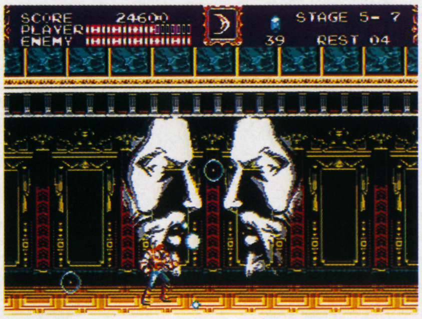

VAMPIRE

幻想世界の住人と遭遇する時、アナタは伝説を垣間見る。

悪魔城シリーズの常として、ゲームに登場する敵キャラの殆どが、世界中の伝説・伝承にその名を残す有名な魔物達である。特徴的な動きと多彩な攻撃で、ゲームの中でも強烈に存在感をアピールする伝説の住人達。彼らを目の当たりにしたその時、アナタもまた幻想の世界に足を踏み入れているのだ。

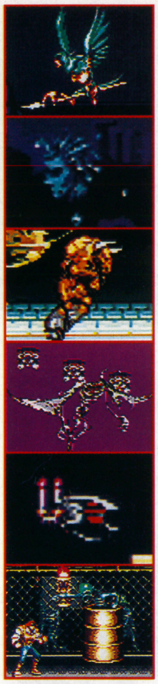

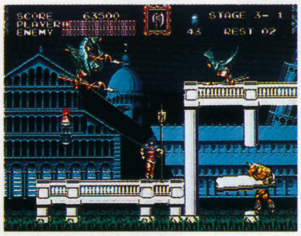

▲『バンパイアキラー』の敵キャラも、なかなか魅せてくれる。ハーピーの頭はふっとばせるぞ。

武器はよりパワーUP!

今回登場の特殊武器は、聖水・オノ・ブーメランに"究極の攻撃アイテム"を加えた4種類。究極の攻撃アイテムとは、ムチ及び槍が最強状態になった時に手に入る究極の特殊武器で、一回ダメージを受けた時点で失われてしまうのだ。効果は大きいが、ジュエルの消費もでかいぞ。また、他の3種類には、2通りの投げ方がある。

▲聖水・オノ・ブーメランは、✚字キーの上を押しながら投げると、通常より威力の大きい投げ方ができる。

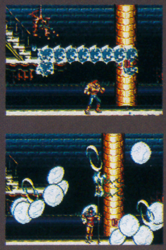

究極の攻撃アイテムは、キャラクターによって種類が違う。ジョニーは"水龍"エリックは"雷電槍"だ。

ジョニー・モリス

悪魔城シリーズに慣れ親しんでいる人は、やはり最初はこっちを選んでしまうのではなかろうか？ムチ全体に当たり判定があり（後ろに振りかぶっている時にも判定があるぞ）、ジャンプ中なら斜め上と真下にも振れる為、攻撃の幅はかなり広い。複雑な動きの敵キャラにも十分に対応できるだろう。弱点は、階段を昇っている時にムチを真横にしか振れない（ジャンプできないから）ことと、攻撃の瞬間にスキがあること。まずはムチさばきに慣れるべし。

エリック・リカード

立ちながらにして多方向に攻撃できる為、トリッキーな動きで迫ってくるタイプのザコキャラに対して異様に強い。おまけにスピア・ハイジャンプなどという超便利な技が使えるし、攻撃のスキも少ないときたもんだ。ハッキリ言って初心者向けのキャラである。ジャンプ中に、上方向に攻撃できないのがタマに傷（下突きは可）だが、そこまでできたら本当に無敵になってしまうだろう。あ、そうそう。槍の当たり判定は先っぽにしかないので注意してね。

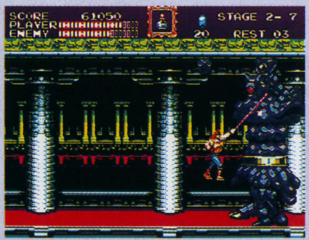

▲ジャンプしながらの斜め上攻撃は、かなり高い場所にも届いてしまう。とっても効果的だ。

▼階段を昇ってる時は、動きは鈍るわジャンプはできんわの悪いことずくめ。上下からの攻撃に対応できない。

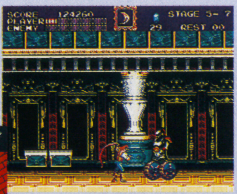

▲ムチを振る時の一瞬のスキ、それが彼の弱点だ。割とつけこまれてダメージを被り易いんだわ。注意注意。

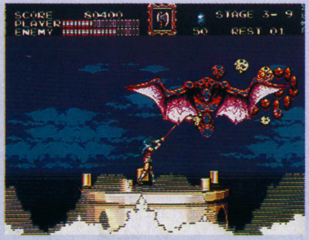

▲ジャンプ中に上攻撃ができないのが、弱点と言えば弱点かな？　敵の位置が高すぎると手が出ないもん。

▼上方向への攻撃や、コースのショートカットに使えるスピア・ハイジャンプ。上昇中は完全無敵だ。

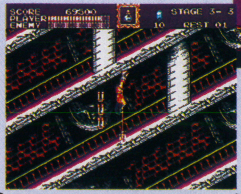

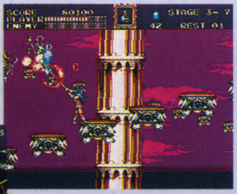

▲ジャンプせずとも上方向に攻撃できる、便利すぎ。当たり判定の広さもピカー、初心者の方にピッタリ。

©1994 KONAMI ALL RIGHT RESERVED.

STAGE 1-11 満月に映える旧・ドラキュラ城

現在はさびれ果てたこの城で、かつて凄惨な闘いがあった。闇に生きる夜魔の王と、闇を背負いし宿命の一族…。主を失い、住む者とてなくなった今も、城はそのたたずまいで、闘いの歴史を語り続ける…。

城に足を踏み入れた瞬間から、流れ始める懐かしのメロディ。無人なはずの王の間から、鎧のきしむ音がする。エリザベートの魔力は、巨大な鎧にまでも魂を与えたのか。

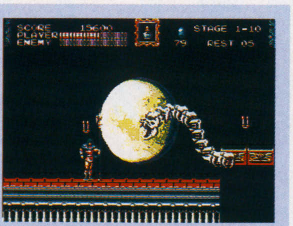
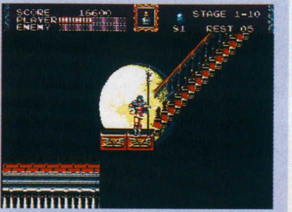
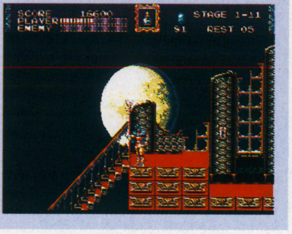
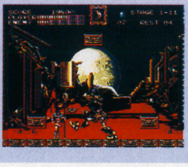
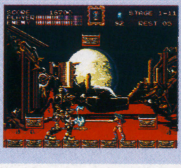

エリザベート様の♥ ヨーロッパ水先観光案内

我が名はエリザベート・バートリー。あなた達人間に復讐する為、現代に甦った女吸血鬼…。今宵は、我が魔力によって麗しき魔界へと姿をかえたヨーロッパに、皆様をご案内しましょう。人間たるあなた達が、ふふっ♥ 私の下まで辿り着けるかしら？ プロセルヒナの我が城で、お待ちしていますわ…。永遠に…。

STAGE 3-5 揺れる揺れる揺り籠の斜塔

赤子をあやす揺り籠のように、揺れる揺れるピサの斜塔。侵入者をもてあそぶ…。

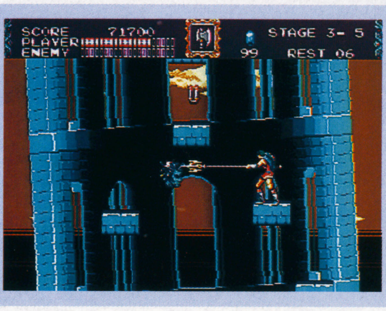
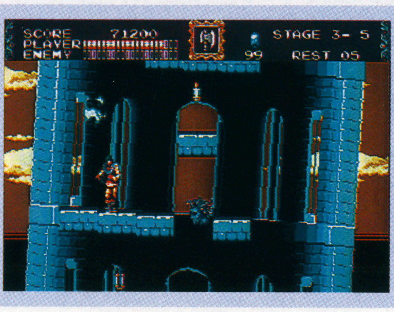

STAGE 2-5 悲しみの巨大石像

人の手による芸術。その悲しき瞳は、我々に何を訴えるのか。

STAGE 3-7 死への導き螺旋足場

落ちたら奈落の螺旋足場で、フライングスケルトンが襲いくる。退くはかなわぬ緊迫の上り坂。

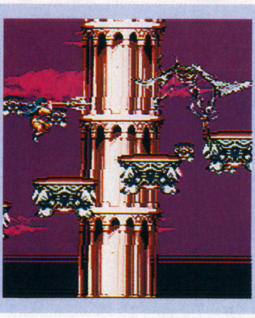
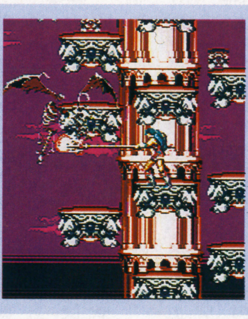
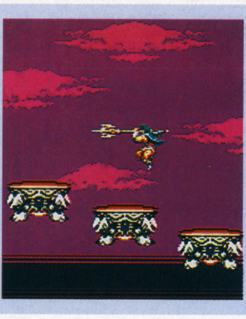

STAGE 4 狂気と怨念の科学兵器工場

人の手により、殺戮の道具が作られていた兵器工場。うごめく骨は、工員の変わり果てた姿なのだろうか？ 魔物の巣窟と化したいまも、工場はその動きを止めることとは無い。人の怨念の成せる業か、兵器は自らの意思をもって、動き始める。そこは狂気の渦巻く場所。

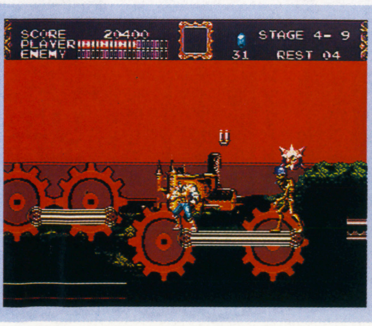
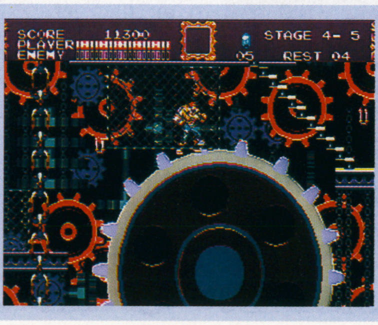

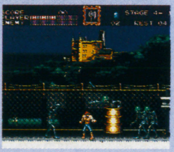

STAGE 5-1

禁断の乱れ花園 魔のベルサイユ

激動と動乱の革命期を、華やかに、そして鮮烈に生きた悲劇の王妃・マリーアントワネット。彼女の亡霊が現れる時、ベルサイユ宮殿は死霊の巣窟と化した。

かつては美しき花が咲き乱れた庭園も、魔界の花に支配され、見る影も無い。決して救われることのない哀れな魂達は、新たな仲間を求めて彷徨い歩いている。彼らは、宮殿への侵入者を阻み続けるのだ。愛する女王を守る騎士達のように…。その呪縛を解かれる日まで。

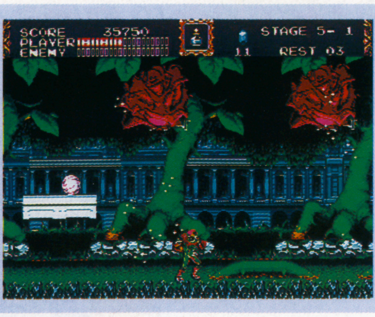

STAGE 5-4

満月の夜の夢!? 星降る夜のサンタ回廊

子供に夢を配るサンタクロースが、なにゆえバンパイアハンターの前に立ち塞がるのか。その行動は気まぐれで、つかみ所が無い。

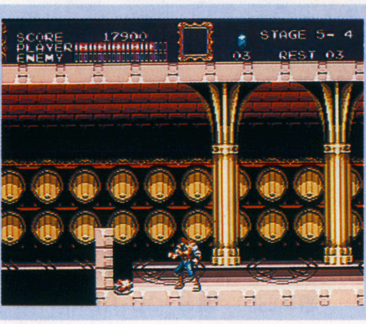

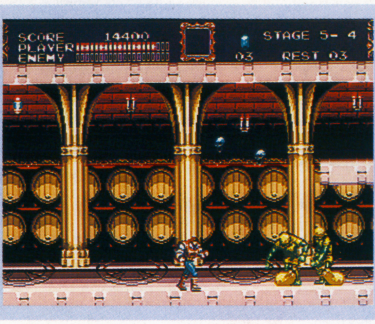

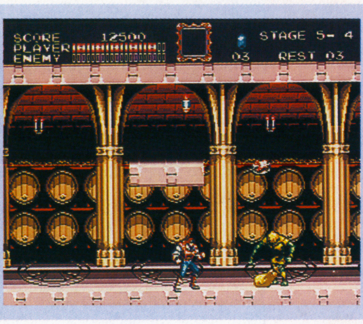

STAGE 5-2

頭上の恐怖、死のシャンデリアホール

美しい装飾が施された、ベルサイユ宮殿内部。そこには、意思を持たない敵の恐怖が待っている。近付く者を全て押しつぶすガラスの芸術、彼らに敵味方の区別は無い。それゆえ、味方の罠によってその命を絶たれた鎧達は、おのが不運を呪いながら死んでいくのだ。悲しみはつのるばかりである。

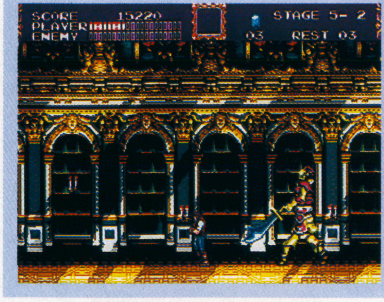

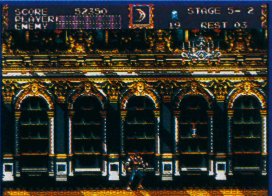

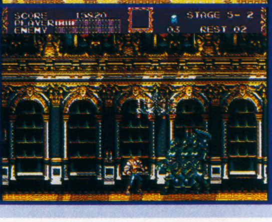

STAGE 6

未知の領域、魔力に満ちた闇の拠城

エリザベートの魔力に満ちた、幻の城プロセルピナ。その力は、魔物達にさらなる力を与え、空間をも歪ませる。バンパイアハンター達を待ち受ける最後の難関であり、彼らの旅はここで終るのだ。

尽きることのない魔力を持ち、様々な魔法で攻めてくるエリザベート。彼女の魔法をうちやぶらずして、バンパイアハンター達に勝機は無い。美貌の吸血鬼にも、弱点はある。

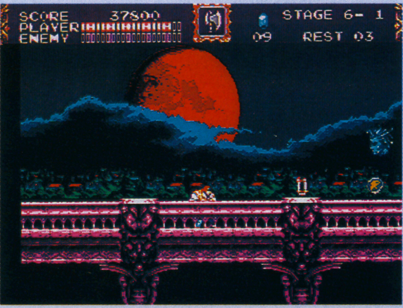

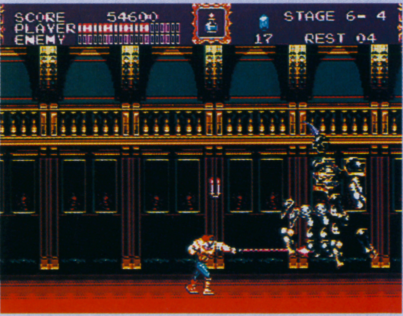

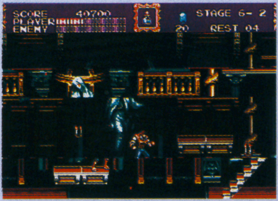

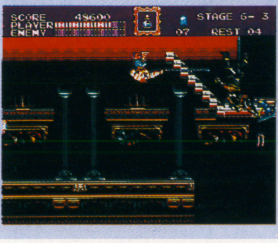

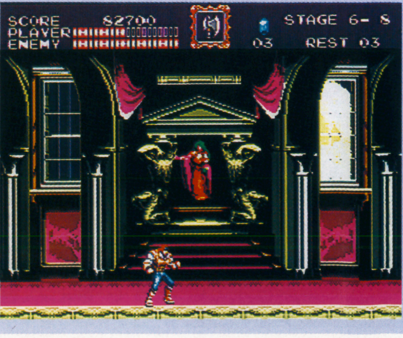

君は見たか!?誇り高きEXPERTの文字を!

普段は、NORMALとEASYの2種類の難易度しか選択できないこのゲーム。だがしかし! ある条件を満たすことで、最高の難しさを誇る"EXPERT"モードが選べるようになるのだ。レッツトライ!

▲見よ、さんぜんと輝く"EXPERT"の文字をっ! また一段と難しくなるのだ。

嬉し恥ずかしドキ♡ドキ♡恋愛シミュレーション

■PC ■コナミ ■5月27日発売
■¥8800 ■S・CD-ROM

恋の花咲く高校生活♥3年間に悔いを残すな!

恋愛・部活・勉強といった様々な要素を交えて、青春まっ盛りの高校生活を爽やかに描くSLG。『ときめきメモリアル』というゲームを一言で説明するとこんな感じ。君は「私立きらめき高校」の生徒となって、そこで出会う女の子達と高校生活をエンジョイしちゃうのだ。

3年間に及ぶ学生生活の中には、女の子との出会いを初めとした多彩なイベントが待ち受けている。デートや初詣でなどの美味しいシチュエーションも盛り沢山で楽しいぞ♥ 3年間で自分を磨き、憧れのあの娘に振り向いてもらえるよう、がんばっちゃえ♥

▲恋に、部活に、勉強に、青春時代を華々しく駆け抜けるのだ。

歌うは国民の義務・ギム・ぎむうう〜! 歌わぬ者はひこくみん(ぱ〜い・学園長♥)

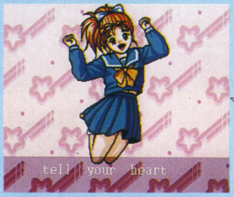

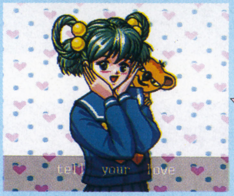

皆んなで歌おうオープニング

爽やかな雰囲気の中にも、実はそこかしこにコナミさんらしいアレンジが感じられるオープニングテーマ。これがまたイカすんだわ。

自己鍛錬

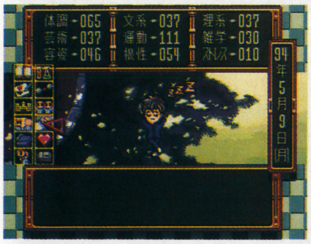

▲体調が悪くなったり、ストレスがたまった時にはひと休み。特にストレスには要注意。

▼♪強いだけな、優しいだけな、ご飯は食えないなあ。というわけで、やっぱり知性も大切。勉学に励めっ!

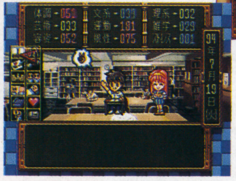

▲鏡に向かって毎朝こりん♥ 男はやっぱり顔だよね。カッコイイ男になって、女の子の気をひこう。

▼ひ弱な男じゃあ、女の子も振り向いてはくれないぞ。スポーツで体を鍛えておけば、後で何かと良いことがあるのだ。

楽しいイベント♥

▼学校行事の中でも最悪の、「テスト」。結果は知性的なステータスに大いに左右される。普段から勉強もしておかないと、ここで泣きを見るのだ。

▲学園祭では、女の子と一緒に見学なんてことも。学園祭にはいろいろあるぞ、いろいろ(←意味深)。君なら、どの娘と一緒に見学する?

▼学校行事の体育祭。4つの種目の中から1つを選んで出場する。騎馬戦での藤崎の手つきはもの凄いぞ、ホントに。

▲縁日では、女の子の浴衣姿が見れる。やあっぱ日本人は浴衣だよねえ。でも女の子の好感度が低いと着てくれない場合も…。

まずは自分を登録

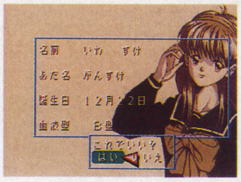

そしてヒロインも

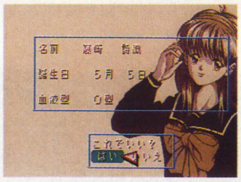

まずは自分の名前(漢字もOK)・あだ名・生年月日・血液型を入力する。その後、ヒロインの生年月日と血液型も入力するのだ。やっぱ、実際に好きな娘の生年月日と血液型を入れるべきっしょ。

©1994 KONAMI ALL RIGHT RESERVED.

総勢11人(?)の個性派娘 君の好みはどの娘かな?

いずれ劣らぬ魅力を秘めた可愛い女の子達が君に大接近♥ これは嬉しいシチュエーションだね。この中から、どの女の子にアプローチするかは君の自由だけど。千変万化の乙女心は、そうやすやすと思い通りにはなってくれないぞ。自己鍛錬を欠かさず行い、さらに彼女に対して良い印象を与える努力を繰り返して初めて、意中の娘は自分を意識してくれるようになるんだ。本命以外の女の子にも優しくしてあげないと、悪印象を与えちゃうよ。

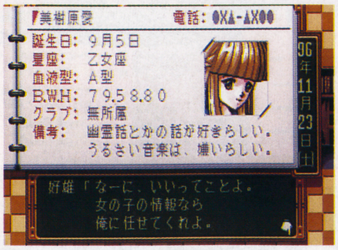

▲新しい出会いを果たしたならば、親友・好雄の情報網を使って、生年月日や趣味を素早くチェック！

▼出会いのイベントは、まあ大体起こる場所が決まっている。思いもよらぬ場所で知り合えることも…。出会ってみてのお楽しみかな。

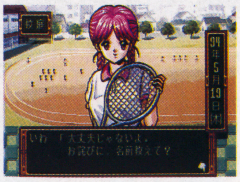

▲ひとめ会ったその日から、恋の花咲く…ことは、残念ながら無い。だけど、女の子との出会いはやっぱり大切だ。

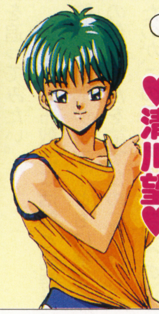

♥清川望♥

▲運動神経抜群の、超高校級スイマー。性格は多少男まさり。

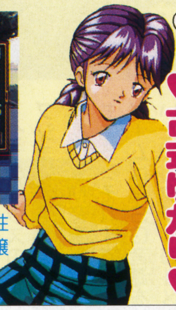

♥古式ゆかり♥

▲なんか妙におっとりした性格の女の子、会社社長のお嬢様。

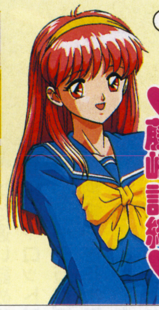

♥藤崎詩織♥

▲本作品のヒロイン。才色兼備を誇る男子生徒の憧れの的。主人公とは幼なじみ。

♥早乙女優美♥

▲好雄の妹。活発にして、元気！元気な女の子。子供っぽい性格。

♥如月未緒♥

▲もの静かな感じの、読書を好む文学少女。本に熱中すると、周りが見えなくなる。

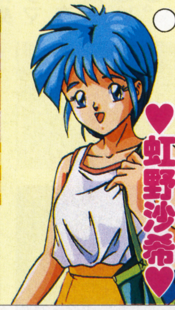

♥虹野沙希♥

▲明るい性格で、誰からも好かれる運動部のマネージャー。根性のある人が好き（？）。

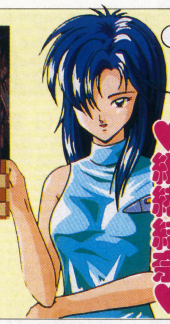

♥紐緒結奈♥

▲怪し気なことばかり考えている、ミステリアスな女性。いつか洗脳されそうで怖い。

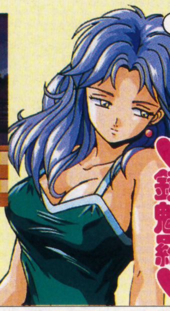

♥鏡魅羅♥

▲思いっきり高ピーな女性、美しい物を好む。惚れさせると、凄く可愛くなる。

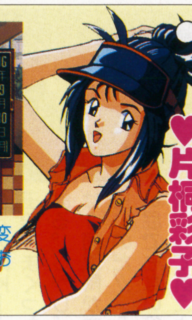

♥片桐彩子♥

▲絵画を好む、言葉使いが変な女の子。つかみ所の無い方。

ライバルも…！

★伊集院レイ★

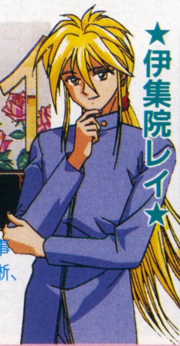

▲私立きらめき高校の、理事長の孫。容姿端麗・頭脳明晰、女生徒にモテモテの色男。これで性格が良けりゃね。

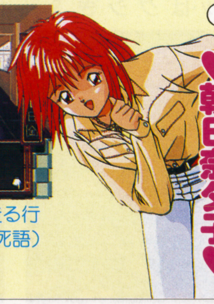

♥朝日奈夕子♥

▲流行の最先端を突っ走る行動派。ナウな男性（風化死語）が好み。

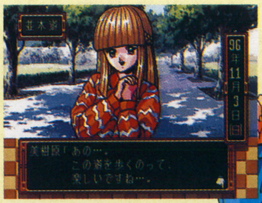

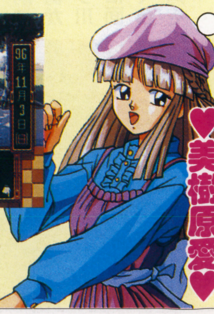

♥美樹原愛♥

▲内気というか大人しいというか、とにかくそんな女の子。守ってあげたいタ・イ・プ♪

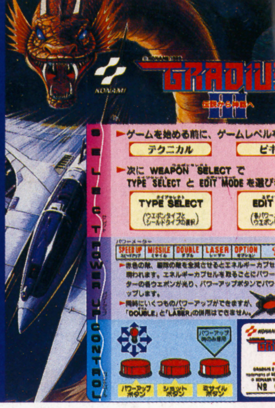

シューティング魂を熱く燃やせ!!

修羅への道

〜コナミ大特集編〜

コナミといえば！やっぱりグラディウス・シリーズ!?

やぁ、みんな元気かな？　STGをこよなく愛するゲーマー、学園長だ。今月はコナミ特集というワケで、大人気横スクSTG、グラディウス・シリーズの歴史（？）を追ってみたい。

またその布教的な活動と同時に、昨今の軟弱ゲーマーどもに弾よけの何たるかを諭すために設けられたのが、このコーナー「修羅への道」ってワケだ。まあSTG道場だと覚悟してくれればよい。編集部では既にアニキを筆頭に数名が我が門下生となり、日夜修行に明け暮れている。おぉ、まだ悟らんのか!!　このたわけが!!　グラディウス・シリーズの真の面白さを悟るまでは、愚かな弟子どもも、読者諸君も、逃しはせんぞ!!　もっと、俺にもっと弾を……撃ってこい…。

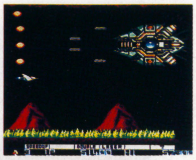
▶懐かしの「I」。伝説のはじまりだ。

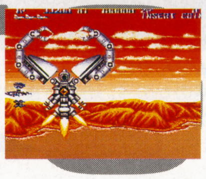
◀サンダークロスIIより。イカス！

▶パロの名物「ちちびんた」。許可。

◀超絶グラフィックのゼクセクス。

沙羅曼蛇 〜SALAMANDER〜

グラディウスの流れを組むオプション使用ゲームの一つ。日本初のFM音源搭載のゲームでもある（それまでのアーケードゲームはPSG音源を使用していた。アタリは海外メーカーなので別）。ステレオ機能搭載のオリジナル筐体で販売されたこと、シリーズ中、唯一の二人同時プレイシステム等が、シリーズ他作品との大きな違いである（この場合、ライフフォースは除く）。当時のアーケードゲームにはなかった迫力ある演出の数々には俺も首ったけ（死語）だったものだ。個人的には通い詰めていた巣鴨キャロットでサラマンダ一千万点プレイを披露できるまでに成長することができた思い出深い作品でもある。

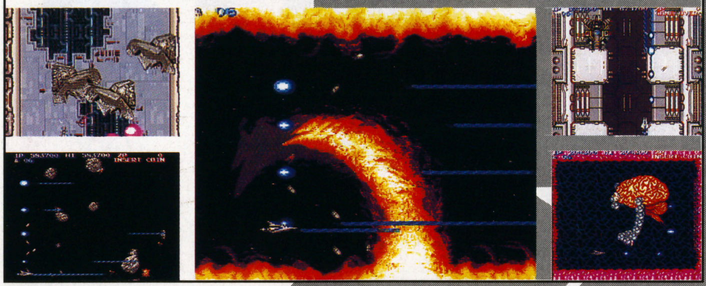

グラディウスIII 〜伝説から神話へ〜

言わずと知れたシリーズ第3弾。発売されるたびに毎回大きな話題の渦を巻き起こすこのシリーズでも、最難と謳われたグラIIIに苦しみ、涙したファンは数多いだろう。IIIのパワーアップシステムはIIと同じく4種類からの選択方式と自分の好みの装備を選べるエディットモードの2つが用意された。これからという人は全10面をクリアできるように考えて装備をチョイスしてプレイすべし。また、あまりの激ムズさのために3面でツマる人が続出、俺も当初はビックコアMK－IIIの前に玉砕しまくった記憶がある。しかし！グラIIIは3面以降が本当に面白いのだ!!　3周くらい屁でもない俺が声を大にして訴えよう。

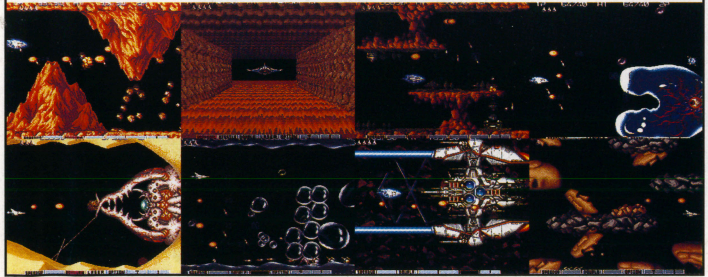

グラディウスII 〜ゴーファーの野望〜

名作「グラディウス」の正統な続編。当時はサラマンダ、ライフフォースと外伝的な作品が続き、シリーズ正統の続編登場が強く待ち望まれていた（この時代は、STGが花形ジャンルだった…。いい時代だったなぁ）。88年2月のAOUショーでは一番の注目作となり、翌月3月24日に発売されるやいなや、元祖に一歩も引けを取らない完成度の高さと洗練されたパワーアップシステムで大ヒットとなったのだ。すべての基本が詰まった人工太陽面、更に激しくなった逆火山面、思わずニヤリとしてしまうボス・ヤオンパレード面等、ファンにはえも言われぬ素晴らしいゲームだ。これをプレイするのは国民の義務である。

©KONAMI ALL RIGHTS RESERVED.

グラディウス・サーガの最高峰！グラディウス2

さて、読者諸君の中でMSXというハードを御存知な方はどのくらいいるのだろうか？　コナミ・フリークの私たちはMSXのことを幻の名機（大げさか？）と呼ぶ。何故か？　それは、MSXがコナミ名作ソフトの宝庫だからである。特にグラディウス・シリーズの外伝的な作品すべてが名作なのだ（断言！）。今回は数多い名作の中から2本だけ選び出してみた。

まず1本目は『グラディウス2』。決して「II」ではない、「2」だ。最近になって他社がこのゲームのリメイク版をX68Kに移植したが、やはり元祖にはとうてい及ばない。さて、この「2」は完璧な外伝なので、敵はバクテリアンではなくヴェノムという、バクテリアンの手下になっている。MSXのグラディウス・サーガの中でも一番の名作だ。敵ボス内部に進入して新装備を追加したりといった、アッといわせる展開が緻密に練り込まれたステージ構成には、ハマること間違いなし！　編集部では俺とじゅっぴーしかプレイしたことがないというのが非常に嘆かわしい事態だ。このたわけが!!　読者諸君の中でも2割の人が知っていればいい方だろう。少しでも興味を持った人は今すぐ中古屋へ走り、MSXハードごと購入すべし。マジで、絶対に損はさせない。

▼コイツが悪の張本人ヴェノム博士。青汁状態。

▲新装備追加の瞬間。ボス戦の長さで変化する。

元祖の力を知れ!!パロディウス～タコは地球を救う～

2本目の『パロディウス』だが、そのゲーム内容よりも先に、ほとんどの人が勘違いしているであろう事実をここに記す。パロはアーケード版よりも先にこのMSX版が発売されたのだ。つまり、こちらが元祖というわけだ。ゲーム内容もさすがは元祖パワー爆発！で、ブチ切れまくっている。オープニングでも言うように、マジメにプレイせぬが常識である。敵を撃つとセリフを残していく（ひでぶ！）し、やはり中古屋へ走れ。コナミのMSXソフトは、太陽が西から昇ろうとも絶対なのだ。

コナミ・フリーク必携ソフト

サンセット・ライダーズ
S-NES

突然だがここでお薦めコナミ海外ソフトを紹介しよう。アーケードに通っていた人なら知っていると思うけど、あの『サンセット・ライダーズ』（コミカル西部劇アクション）が、S-NESとジェネシスで発売されているぞ。ほぼ完全移植なので見かけたら即買え。3本はノルマ。お薦めする理由？　それはここでは書けません。

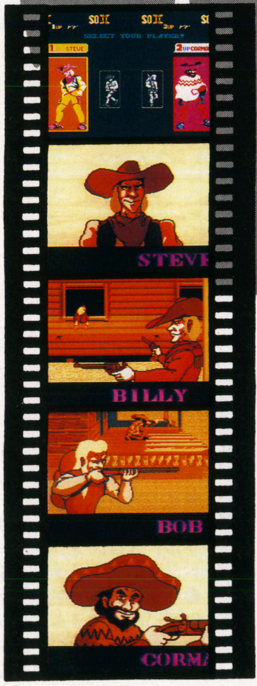

メカ・イラスト大募集！

嗚呼もうダメだぁ……うー、アタマが痛いぃ。あまりにも書きたいことが多すぎて、2ページではとうてい足りぬ！　どうもコナミSTGのこととなると、冷静ではいられない。横シューのパイオニアだからね、ホント。

さて、この「修羅の道」ではメカ・イラストを募集します。バリバリのロボから戦闘機まで、メカに限ります。どんどん！送ってきてくれ。他コーナーにはない、硬派なヤツを頼む。

そうそう、この号が出る頃には巷のゲーセンには『極上パロディウス』が、バッキバキに登場しているハズだ。みなさん、是非プレイして下さい。お願いする理由？　それもここでは書けません。

「誇り」と「意地」の激突ッ!!

DRIFT

■セガ■3月18日発売■¥4,800（税別）■4M＋B.B

アニキ倉西

トイレの中でまで、ドリフトタイム！ カみにカんで、便P気味のアナタにはOKカモンッ……てさァ、もう26なんだからそろそろ俺の所帯のひとつも持って……うつタイムが伸びん。タイムは伸びんが（略）伸びた。

俺がマークした57秒44という記録から、CS5研との、死闘ともいえるタイムアタックバトルが燃え上がった……。開発者の誇りとゲーマーの意地が激突し、連日連夜、信じられないようなタイムが飛び交ったのだった…。

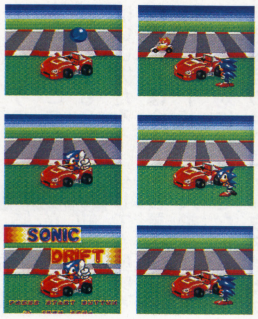

ま、なんだよな、うん。世の中には負け惜しみの好きなお方もいるもので、5研（先月までGGソフト開発部署はCS2研だったのだが、今月からCS5研に名称が変更された）ソニドリ開発スタッフがそうだとは言わないけどさ。う〜ん、まぁなぁ〜、開発スタッフがさぁ、たった一コースとはいえタイムアタック勝負に負けたなんてね、ちょっとスゴイことだよね。逆に言えば俺の走りがそれだけアツかったってことなんだけどさ。

開発スタッフ・インタビューの頃は負けてた（グリーンGPグリーンヒルコースを開発スタッフ＝57秒78、俺＝57秒92）から、先月号のカラー紹介記事しか読んでない人には何の話かわかんないかもしんないけど、インタビュー原稿入稿後に俺が57秒44なんてタイムをだね、まったく新しい（半ばキタナイという説もあり）テクとともに叩き出してしまったわけだ。

順を追って説明しよう。まずソニドリの基本はインべた狙い＆全コーナーでドリフト。ドリフト時にマークするスピードがそのキャラの最高速なのだから、ドリフトはできる限り多用しなければならない（ここまでが第1段階、目標タイム＝58秒20以内）。しかし下の写真のように、ドリフトは常にスピンの恐怖と隣り合わせ、危険なものでもある。なんとかしてドリフト時の最高速を、マシンを安定させたまま得ることができないだろうか？ そこで開発されたのが、逆ハンドリフトというハイテクである（第2段階、目標タイム＝57秒台突入）。これはドリフトの最高点（キャラが完全に横を向いた状態）でもう一度逆方向にハンドルを切りながらドリフトをかまし、無理矢理

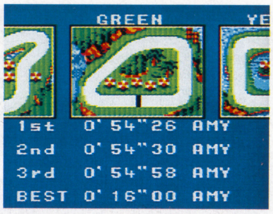

スマンッ！すべては公開できないが、これが宇宙一のタイムへと続く第1歩なのだ!!要熟読である

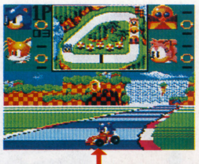

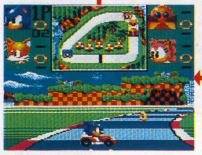

▼一度試してみるといいが、ドリフトに入ると、意外なまでにすぐスピンしてしまう。なんとかあと1ミリでも長くドリフトを……。

通常のコーナリング
これではスピンしてしまいます。

障害物とスピンに注意すれば百戦危うからず

アニキ倉西 明日の意気込み

とにかく障害物に注意しながらスピンを避けて走れば、間違いなく勝てる！……勝てるはずだ。走ってみればわかるが、意外とイヤラシイところに障害物が用意されているのだ。何かの間違いでコースアウトしてしまうと地獄を見ることになりかねない。明日はそれに注意します。

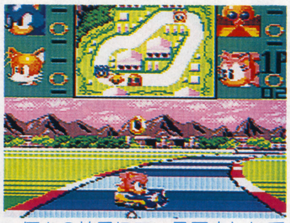

▲何かの拍子にコースアウトしてしまうと、たちまち障害物の餌食になってしまう。ソニドリってなかなか厳しいデザインだったのね。

アニキ倉西 大会前日(3月31日)までの BEST TIME

使用キャラ	最速TOTAL	最速LAP	C	GP
AMY	0'54"24	0'16"00	1	GREEN
AMY	1'00"12	0'17"92	2	
AMY	0'56"64	0'16"84	3	
AMY	0'50"24	0'14"96	4	
AMY	0'59"72	0'17"24	5	
AMY	1'01"94	0'18"56	6	
AMY	1'04"40	0'19"36	1	YELLOW
AMY	0'52"16	0'15"60	2	
AMY	0'59"48	0'17"78	3	
AMY	1'17"30	0'23"54	4	
AMY	1'02"30	0'18"72	5	
AMY	1'18"82	0'24"12	6	
AMY	1'01"88	0'18"32	1	RED
AMY	1'01"72	0'18"54	2	
AMY	0'57"90	0'17"14	3	
AMY	1'08"40	0'20"64	4	
AMY	1'06"82	0'20"14	5	
AMY	1'26"54	0'27"08	6	

■表の見方と注意事項
●表の見方……コースは、各GP共通で1はグリーンヒル、2はマーブル、3はスプリング・ヤード、4はラビリンス、5はスター・ライト、6はスクラップブレイン。
●注意事項……使用キャラがエミーに集中しているが、エミーが確実に速いのはタイムアタックのみで、対戦で強いかというと決してそういうわけではなく、他キャラとさして差はない。まんべんなく全キャラ全コースに通じたものが、対戦プレイを制するであろう。

©1994 SEGA

CS5研

「明日は絶対に勝て！死んでも勝て!!負けやがったらクビだァ〜っ」という上司よりのキッツウイ業務命令をうけ、新社屋前で指立て伏せ特訓する開発スタッフ。何もそこまで……と思う笑いが止まらんわっ!!

今、再び燃え上がる！
SONIC
ソニックドリフト

決着はV.R.3コースを含む全21コースで!!

REGULATION

ソニドリは全18コース。つまり、万が一には9対9の引き分け、ということも起こり得る。そこで！今回は特別にV.R.3コースを含む全21コースで勝敗を決することとなった。ここで逆転!!も、アリなのだ。

そっからもう、連日連夜、朝から晩まで激しいタイムアタック合戦が原稿締切ギリギリの3月15日まで続いて、最終的に俺が勝っちまった、と。まぁ、そういうワケだよ（参考までに、最終タイムは開発スタッフ＝55秒00／最速ラップ16秒12、俺＝54秒26／16秒00）。

ちゅうわけで今回のリターンマッチ！ソニドリ全18コース対戦!! 一つのコースを徹底的にやり込めばなんとかなった前回の対決とは違い、全コースとなればやはり開発スタッフ有利は否めないでしょうが、そこはそれ、俺は宇宙一だ。この広大無限な宇宙に、グリーンGPグリーンヒルコースを俺より速く走るヤツはいないという正真正銘の王者だ。受けて立とうじゃないか、全18コース！俺は負けん！…もし負けたら来月もう一回…もし負けてもこれで一対一じゃないですか、ねぇ（稽古不足で、実はスッゲェ弱気）。

体勢を立て直すというもの。左の連続写真はグリーンGPグリーンヒルコース／第1コーナーで撮影したものだが、逆ハンドリフトを用いると、第2コーナー手前のダッシュアイテムまで、ドリフト時の最高速を維持することができるようになる。その直後にダッシュに入るのだから、それだけでも飛躍的にタイムが伸びるのは間違いあるまい。

さて、その後、第3段階だが……。

CS5研 大会前日(3月31日)までの BEST TIME

GP	C	使用キャラ	最速TOTAL	最速LAP
GREEN	1	AMY	0'55"00	0'16"30
	2	AMY	1'02"66	0'18"56
	3	AMY	0'57"22	0'17"06
	4	AMY	0'51"52	0'15"34
	5	AMY	0'59"96	0'17"64
	6	AMY	1'02"88	0'18"92
YELLOW	1	AMY	1'05"84	0'19"92
	2	AMY	0'52"12	0'15"54
	3	AMY	0'59"42	0'17"74
	4	AMY	1'16"98	0'23"48
	5	AMY	1'02"76	0'18"88
	6	SONIC	1'18"82	0'24"08
RED	1	SONIC	1'01"74	0'18"28
	2	AMY	1'01"54	0'18"46
	3	AMY	0'57"88	0'17"16
	4	AMY	1'08"24	0'20"62
	5	AMY	1'06"60	0'20"08
	6	AMY	1'25"94	0'26"84

CS5研雪辱なるか!? アニキ倉西完全制覇か!? 注目のリターンマッチは…

P86大鳥居スポーツで!!

これ以上は公開できません！

▼この後、第3第4段階を経て、ようやく54秒台に突入するのだが、今月はここまで。この先は次号詳しく解説する予定なので、ドリフター諸君はお楽しみに。

▲最初のドリフトでの1＋2ボタン同時押しを解かずに逆ハンを切り、体勢を立て直したらすばやく解除すること。長く続け過ぎるのもまたスピンの素。

Hi Tech! 逆ハンドリフト!!

▼そこで逆ハンドリフトである。ドリフト時のグラフィックには2段階ある。45度程度に横を向くものと、完全に90度横を向いてしまうものだ。完全横向き状態で、逆ハンを入れる。

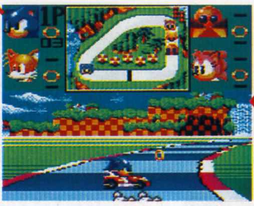

▲対戦プレイに必要なのは、とにかく妨害！ぼうがい!!ボウゥガァイィ〜!! ただ速く走ればいいというモノではないぞ！アニキ!!

CS5研 明日の意気込み 妨害アイテムあり！の対戦プレイは激アツ!!

うむ。前回は敗北の屈辱にまみれたが、今回は違う。対戦となればやりなおしが効かない。ミスのないクレバーな走りが求められるからだ。

エミーやエッグマンの妨害アイテムもある。あえて言おう。対戦はさらに熱い！

………………………負けたらどうしよう（涙）

遂に！馬ゲー・ブームの波がGGにもやってきた!!まさか携帯機に、しかもここまで本格的な競走馬育成SLGが発売されようとはっ！携帯機に関してはしっかり注目してきたつもりのGB編集部だったが、いやいや読めませんでしたよ､ハイ。てな感じで、自らの不明を詫びつつ、今月&来月は『ワールドダービー』徹底詳解であるッ!!

ホントによくできてますわ、これ。

正味の話ね、この記事と比べると、もう全然違う段階まで俺様の馬たちは成長しまくりやがっているのだが、第1回目の紹介記事からそこまで書くこたぁねえだろ、というわけで、今月は序盤の展開を実例とともに追うことにする。いかなサラブレッドといえども条件戦をこなさなければならないように、物事には順序ってもんがある。まずは今月の記事から細かなポインツを拾っておいてほしい。

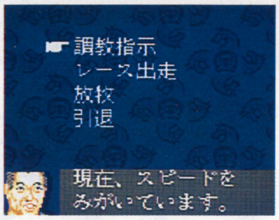

▲一度指示した調教メニューは、変更しない限り４週間連続で入力される。なかなか便利かつ嬉しい親切機能だな。

競走馬育成SLGの超超基本事項

一般に馬ゲーと呼ばれるものの多くは、競走馬育成SLGだ。市場で馬を購入し、牧場で育て（または産み）、厩舎で鍛え上げてレースに出走させる。これらの作業を一週間単位で繰り返し、ゲームが進行する。シミュレートされるのはレースそれ自体ではなく、主に馬の血統と調教状況である。『ワールドダービー』は、GG初にして超本格派の競走馬育成SLGなのだ。

市場 ← 牧場 ↔ 厩舎 ↔ 競馬場

競馬場

あとは野となれ山となれ！天命を待つ!!

毎週末、必ず競馬場ではその週の競馬が開催されているが、自分の馬が出走しない週は原則として関係ない。しかし、ちゃんと競馬（馬券投票）は楽しめるので、毎週足を運んでも楽しいだろう。ただし、無駄な出費は大敵だぞ。

週末は競馬場へっ!!

負ければ地獄!!　**勝てば天国!!**

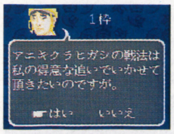

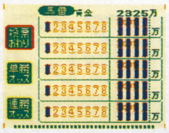

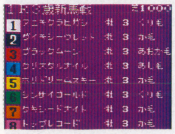

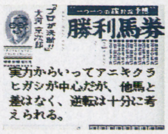

厩舎

ここでの采配一つで、馬は生き、そして死ぬ

厩舎での作業は、次ページの実例で理解してほしいが、簡単に言ってしまえば競走馬の訓練、ということになる。『ワールドダービー』ではイチ早く坂路調教が取り入れられている。果たしてその効果は現実の競馬のように、爆発的なものなのだろうか？　それとも……。

レース出走

具体的な出走手続きは次ページにて御紹介するが、レースの登録と騎手選びの２つがある。

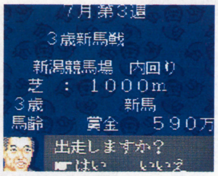

明日のGI馬を…

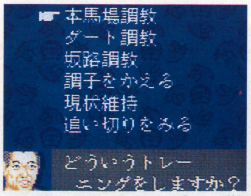

▲明日のGI馬をめざして厳しい調教が続く。馬ごとに異なるメニューを組んでやらなければならないのは当たり前。

牧場

ついつい忘れがちだがマメにチェック！

牧場では、①繁殖牝馬を管理、種付け～出産を行い、②産まれた（あるいは購入してきた）仔馬を育てて、③傷ついた（大抵の場合は骨折）競走馬に休養を取らせる。以上の作業を行う。競走馬が入厩してしまうとついつい牧場の状況を忘れてしまいがちだが、非常に重要なモノばかりなので、毎月第１週は牧場チェックというふうに習慣にしておくべし。

仔馬育成

▶牧場での、最も重要な作業は仔馬の育成。結局牧場長任せだが、時には様子を聞きにいってみよう。何か変化があるかも。

夢の仔馬を追い求めて…

＋
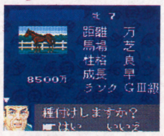

▲牧場でのもうひとつの重要な作業は毎年５月に行われる種付け。馬ゲー最大の魅力にして、サラブレッド300年のロマン。

市場

なにはともあれ、馬を用意しなければ…

市場で購入できるのは仔馬、地方馬、繁殖牝馬の３つ。逆に売ることができるのは競走馬、種付け権、繁殖牝馬の３つである。このへんは他の馬ゲーと大差ないが、例えばより良い繁殖牝馬を買おうと思うと、毎月市場を覗いておかなければならない等、なかなか硬派な設計になっている。いつ自分の欲しい繁殖牝馬が手に入るかわからないのだ。逃したくなければ、マメに市場を覗くべし。

何を？

▶何を購入すべきか、自分の厩舎に何が必要なのか、よぉく考えてから購入すべし。１円もムダにはできんぞ。

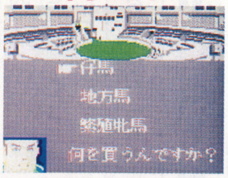

どいつを？

▶どの馬を買うかも悩むところ。特に繁殖牝馬は将来行われる配合にも注意して、血統は要チェックである。

めざせGⅠ!!

朝日杯3歳ステークス

12月第2週

―調教データと画面写真でつづる―

アニキクラヒガシ 思い出のアルバム

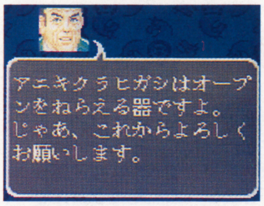

一般的に、馬ゲーにおいて最初に無条件で与えられる仔馬は走らないものとされている。条件戦くらいはこなすかもしれないが、GⅠはとうてい無理、という評価をされている場合が多い。しかし、しかし、本当にそうなのか、その屈辱に甘んじていいのか？　俺は今、『ワールドダービー』最初の仔馬で、夢＝GⅠをつかもうとしている……。

〈1月第1週〜7月第2週〉

1月第1週	レースは無理	ダート
第2週	レースは無理	ダート
第3週	レースは無理	ダート
第4週	レースは無理	ダート
第5週	あまり調子が良くない	現状維持
2月第1週	状態は普通	本馬場
第2週	なかなか調子が良い	本馬場
第3週	文句なし絶好調	本馬場
第4週	文句なし絶好調	本馬場
3月第1週	文句なし絶好調	現状維持
第2週	文句なし絶好調	本馬場
第3週	気合いも入って好調	本馬場
第4週	気合いも入って好調	本馬場
4月第1週	気合いも入って好調	本馬場
第2週	状態は普通	現状維持
第3週	状態は普通	本馬場
第4週	状態は普通	本馬場
5月第1週	状態は普通	本馬場
第2週	状態は普通	本馬場
第3週	状態は普通	現状維持
第4週	状態は普通	坂路
第5週	状態は普通	坂路
6月第1週	状態は普通	坂路
第2週	状態は普通	坂路
第3週	なかなか調子が良い	現状維持
第4週	文句なし絶好調	本馬場
7月第1週	文句なし絶好調	本馬場
第2週	文句なし絶好調	現状維持

■表の見方……左から○月第○週、馬の状態、調教内容を示している。つまりどういう馬の状態であるから、こういう調教を施したという、受け身の表内容になっているわけだ（調教自体は、先に計画されたもの。よほどのことがない限り、俺は変更しない）。

入厩先を決める

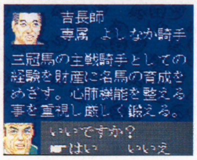

3歳になった仔馬は時期を見て（必ずしも1月第1週でなくともよい）入厩させるのだが、さて、どの厩舎に預けるか、これが問題。実際のゲーム上での差はハッキリと見極めてはいないが、どの厩舎を選ぶかによって、レース結果に対する解釈はずいぶん違ってくるぞ。ちなみにアニキクラヒガシ号はめざせ三冠馬／吉長厩舎に決定。

序盤はまず 競走馬をつくる！

序盤の調教は、まず競走馬の基礎をつくるということに徹する。今まで牧場で気ままに育ってきた仔馬を、競走する、速く走るための馬に「改造」するのだ。調教は4勤1休ペースとし、4勤の間は（基本的に）同じ調教を続ける。確かな理由は不明だが、ころころメニューの変わる調教は効果が薄いようだ。WBの場合は本馬場&ダート基本で坂路を織りまぜるという内容がベストと思われる。

▲入厩時のアニキクラヒガシの状態。他にも乗り込み不足というメッセージが出ることもある。

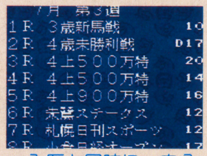

▲入厩と同時に、自分の馬が最初に出られるレースはいつか、チェックしておく。WDでは7月第3週の新馬戦。

〈7月第3週〜10月第3週〉

7月第3週	文句なし絶好調	出走
第4週	文句なし絶好調	現状維持
8月第1週	気合いも入って好調	本馬場
第2週	なかなか調子が良い	本馬場
第3週	状態は普通	調子をかえる
第4週	状態は普通	本馬場
第5週	状態は普通	現状維持
9月第1週	状態は普通	坂路
第2週	なかなか調子が良い	坂路
第3週	なかなか調子が良い	坂路
第4週	なかなか調子が良い	坂路
10月第1週	なかなか調子が良い	現状維持
第2週	文句なし絶好調	本馬場
第3週	文句なし絶好調	現状維持

初戦！7月第3週 3歳新馬戦!!

6月第4週でつかんだ「文句なし絶好調」をそのまま維持して、いよいよ初戦！　3歳新馬戦に臨むアニキクラヒガシ。ここで一つ注意してもらいたいのは、「文句なし絶好調」を現状維持だけでもってきたわけではない、ということだ。途中2回の本馬場調教が入っている。3歳新馬や4歳馬の場合は、これくらいの刺激があった方が状態をうまくつなげやすいものなのだ。さらに調教にもなって一石二鳥である。ちなみに新馬戦は大本命に推されてガチガチの1着。ヨシ！　まずはすんなり初戦突破だッ!!

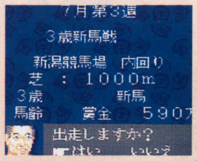

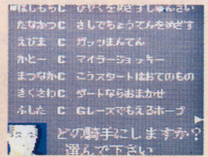

出走手続

▲出走するレースと騎乗依頼する騎手を選ぶ。少しでもいい騎手にお願いしたい。

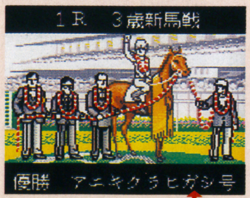

大迫力！

◀1着だと左のようなグラフィックが表示される。もちろんGⅠともなると、そりゃあもう、たまらんワケだよ。

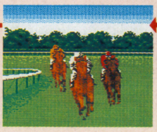

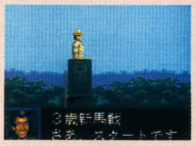

▲スタート！　馬の順位が上のバーに表示され、手に汗握る実況中継だ。

野望への第一歩!!

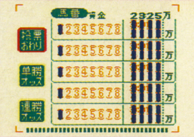

賭ける！ 大本命!!

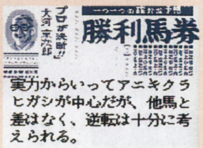

夏を乗り切る スパルタ調教!!

レース後こそ休養を取らせるものの、3歳新馬の場合は夏の放牧は必要ない。馬によっては4歳夏でも必要ないくらいだ（昨年ビワハヤヒデは夏を厩舎で過ごし菊花賞を取っている）。3歳馬は夏でもガンガン鍛えるべし。ついてこれずに故障してしまうような馬ならそれまでだ。

■GG　■CSK総合研究所　■5月27日発売　■¥4980(税別)　■4M＋B.B

デビュー以来無敗！3連勝!!

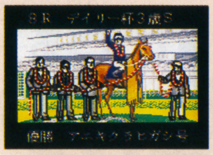

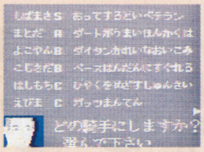

▲朝日杯３歳Sの前哨戦ともいえるデイリー杯を難なく制したアニキクラヒガシ。これはもしや…このまま…期待はいやがうえにも高まりまくる。

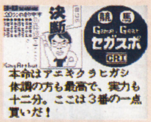

本命圧勝！

連闘熱戦！

坂路調教で強い刺激を与えて無理矢理調子を上げるアニキクラヒガシ。ここで連闘～条件を整えておかないと朝日杯３歳Sへの出走権を確保できなくなってしまう。絶大な自信を持って調教は進めていたが、実はラストチャンスに賭けたわけだ。

〈10月第4週～12月第2週〉

10月第4週	文句なし絶好調	出走
第5週	文句なし絶好調	現状維持
11月第1週	文句なし絶好調	出走
第2週	レースの疲れ	現状維持
第3週	文句なし絶好調	本馬場
第4週	文句なし絶好調	本馬場
12月第1週	文句なし絶好調	現状維持
第2週	文句なし絶好調	出走

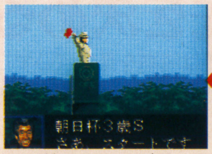

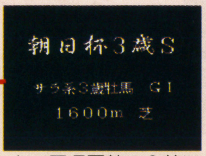

▲１着のナルサブライアンと、アタマ差の２着に沈んだアニキクラヒガシ。アタマ差……悔やんでも悔やみきれない、あまりに大きなアタマ差……。

むむ、む、無念っ!!

ついに本番!! 朝日杯3歳S!!

10月の第２週から２レースをはさんで長期に渡り維持してきた「文句なし絶好調」状態のまま、本番！朝日杯３歳ステークスに挑むアニキクラヒガシ!!　果たして最初の仔馬は定説を覆してGI馬となることができるかっ。……負けました、ハイ。やはりGIは荷が重すぎたようです。ここまでは絶対の展開だっただけにショックはデカチンでした。何故、何故アニキクラヒガシは……(涙)。

弱気になるな！3歳馬の調教法

これも夏のスパルタ調教法同様、レース後に休養を取らせる（正確には軽めの調教で現状を維持する）のみで、連闘後も本馬場をガンガン走らせる強気の調整法をとった。繰り返しになるが、３歳馬はこういう方法の方がいいのだ。調教／調整は強気で行くべし。

馬は生き物ですから…

▶とは申しましても、馬は生き物。突然の変化には迅速に対応せねばなるまい。故障の元？　かもしれんぞ。

お電話してしまいました

アニキクラヒガシの敗戦があまりにもショックだった俺は、オキテ破りの電話攻勢、CSK総研様に電話取材（といえば聞こえはいいが……決してマネしないように！）してしまったのだ。その結果、最初の仔馬でのアタマ差GI２着はなかなか見事な調教ぶりだとのことでホッと一安心。さらに……詳しくは次号徹底詳解記事をお楽しみにっ!!

本馬場 本馬場調教はスピードに磨きをかける。WDではメインで使用する調教法である。ガンガン磨け！	**変化** 実戦的な調教で、馬の調子を変化させる。つまり、調教内容はやや軽め。４勤１休の１休に使えるかも？
ダート ダートでは、スタミナをつける。本馬場に比べれば馬への負担も小さい？ようだが……。	**維持** 軽めの調教で馬の調子を維持する。ただし、必ず維持できるというものではないので完全に頼り切っては×。
坂路 坂路調教は瞬発力を養う。さらに重要なのは馬の調子を激変させる効果がありそうだ？ということ。	**追加** 調教の基本は前述の通り４勤１休。４勤はなるべく同じ内容でトレーニングを積むのが吉。詳細は次号を。

その後のアニキクラヒガシ

その後もアニキクラヒガシは、なかなかの好調ぶりを発揮し、弥生賞や神戸新聞杯、高松宮杯等数々の重賞を制したものの、７歳引退時まで、遂にGI馬の栄冠に輝くことはなく（最高が、この朝日杯３歳Sの２着）、現役を退いたのだった……。

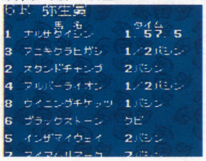

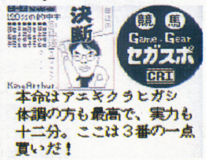

次号徹底詳解記事&開発スタッフインタビュー&アニキ倉西WB日記……とにかく読まねば死刑ッ!!

DREAM RACE

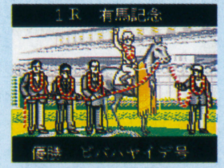

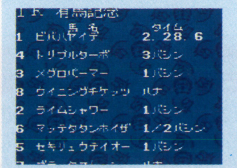

こちらはドリームレース。古今東西の名馬＋現役馬＆プレイヤーの育てた殿堂入り馬を競走させることのできる、まさに夢のマッチレースが楽しめてしまうモードだ。果たして君の馬は、あの！オグリキャップに勝てるか!?

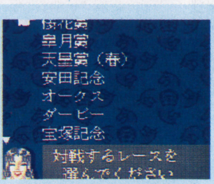

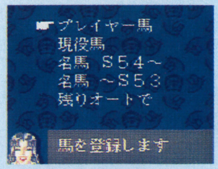

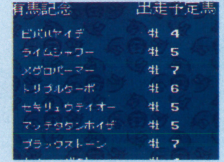

古今東西の名馬が総登場ッ!!

PARTY MODE

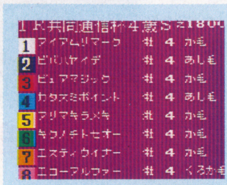

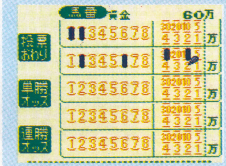

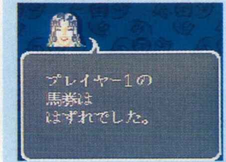

手持ち百万円の軍資金を元にレース結果を予想しあって競うパーティーモード。対戦プレイとしては珍しいモードで、さらに一台のギアと一本のソフトで楽しめてしまうところも魅力だ。次号、CS5研VSアニキ倉西対決のお題モードに決定!!

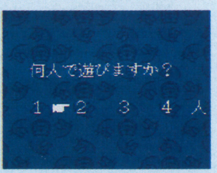

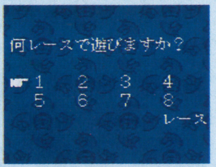

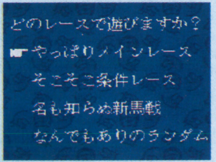

一風変わった対戦モードなのだ！

■アクレイムジャパン■5月27日発売■¥4,500(税別)■2M

あぁ、この緊張感が辛抱たまらん！

「エイリアン」の映画自体は個人的には1作目が最も好きなのだが、この『エイリアン3』はもしかすると、映画よりもゲームの方がオモシロイかもしれん。

ダンジョン内を逃げ回りながら（時には戦いながら）捕らわれた人々を救出していく緊迫感は、自分でプレイしてこそ初めてわかるもの。あっ、また死んだ……。

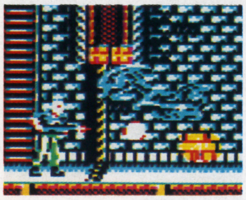

▲ステージに入る前のデモ画面。エイリアンの口元から滴る唾液が、もうたまらん／感じ。やっぱ海外産ゲームはリアルさが売りだよね。

SFC、GBで大きな話題を読んだスリルと緊張、そして戦慄のダンジョン探索型ACG『エイリアン3』が、遂にGG移植されるぞ！海外版で一足お先にチェックしていたマニア諸君もいるかもしれない（いないかもしれない）が、とにかく！このハイテンションがガッツ。緊張感あるGGライフを送りたいという君には絶対の1本だッ!!

生き残るためには、エイリアンを倒すことよりも、まず安全に逃げ回ることを考えるべし！君はリプリーではないッ!!ただのゲーマーなのだから……

このゲームの目的は、様々な武器を使い分けてエイリアンから逃れながら、制限時間内に捕らわれた人々を全員救出して出口に向かうこと。見出しにも書いたが、とにかく人質救出が最優先。エイリアンを全部倒してやろうと意気込むのもけっこうだが、それは序盤だけにしておいた方が賢明。ステージが進むにつれて、エイリアンはますます多く、ダンジョンはますます複雑になっていくぞ。英雄気取りは命取りになりかねないのだ。

基本進行

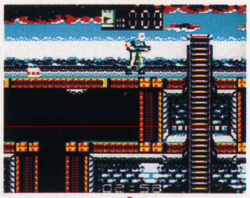

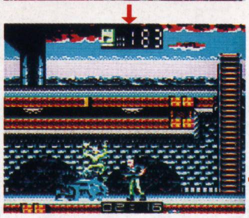

▲捕らわれた人々を解放するためには、特に道具を必要とするわけではない。リプリーが彼らに触れさえすればよいのだ。もちろん、それは触れることができれば、の話だが。彼らを発見してもすぐには駆け寄らず、周囲を警戒して安全を確かめてからにしよう。

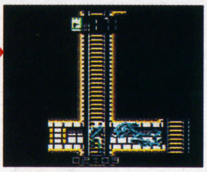

捕らわれた人々を救出し、出口へ向かえッ!!

▼捕らわれた人々を救出する度に、残りの人数が表示される。これを見落とさないように／　また、救出ルートは最短距離を。一度やられて覚えるも吉。

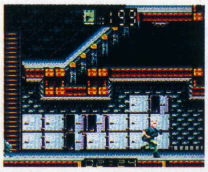

生き残りたければこれを知れ！3つのテクだ!!

レーダーを見よ

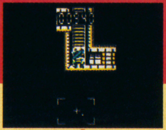

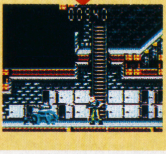

十字キー下＋2ボタンでレーダーを選択することもできる。中央の＋が自分、白く点滅する点が敵だ。

マシンガンの効用

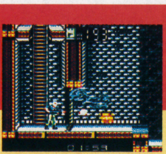

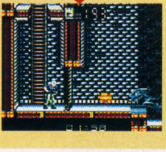

マシンガンでは一撃でエイリアンを倒すことはできないが、押し戻すことはできる。活用できるテクだぞ。

ななめ撃ちも活用せよ

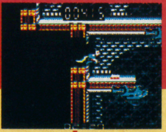

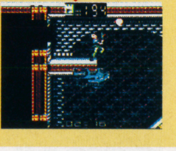

リプリーは武器のななめ撃ちも可能なのだ。意外に見落としがちだが、使わない手はないぞ。活用せよ。

WEAPON SELECT

十字キーを下に入れながら2ボタンを押すと、武器を切り換えることができる。いずれも状況次第で非常に役に立つ物ばかりだ。どれがどんな武器か、使う前によぉっくチェックしておこう。

GRENADE LAUNCHER

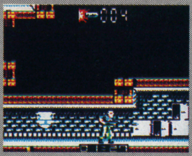

▲強力な小型ミサイルを発射する。

MACHINE GUN

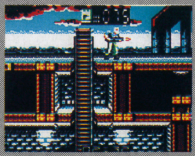

▲通常の武器。弾丸も豊富に手に入る。

HAND GRENADE

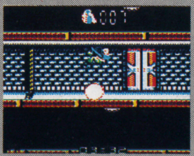

▲手榴弾の爆発に巻き込まれないように。

FLAME THROWER

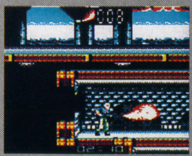

▲エイリアンといえば／火炎放射器だッ!!

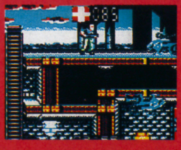

LIFE

▲ライフ残量の確認も武器選択中にあり。

デモがイカス！

ALIEN3TM & ©1992 TWENTIETH CENTURY FOX FILM CORPORATION. ALLRIGHTS RESERVED. ©1992 ACCLAIM ENTERTAINMENT INC.

■アクレイム・エンターテインメント■海外発売■価格は現地と日本では違います。

from OVER SEAS

今までは大鳥居スポーツの１コーナーに過ぎなかった海外ソフト事情！あまりの大好評にお応えして、今月は特別にカラーで登場だ！注目のソフトはGG版『スパイダーマン』！マスターシステムでプレイしたことあるって人もいるんじゃない?ナイスでワッキーなアメリカンACGなのだッ!!

実は……こんな事情もあったのだ!!

本当はね、アニメ放映開始記念と銘打って、GG版『X－MEN』を御紹介する予定だったのだが、無念ソフトが入手できず、『スパイダーマン』を代役に立てた。クソったれ！しかし、この『スパイダーマン』も、そっち系マニアの方にはたまらないソフトになっているぞ。ああ、3面……ワニ人間が……。

対決ものなのでしょうか?

スパイダーマンが対決するのはキングピン（直訳＝針王）。原題も「スパイダーマンvsキングピン」とあるように、スパイダーマンにとっては宿命のライバルにあたるらしい。彼の手下を倒しながら町の平和を取り戻すってスンポーだな。いや、たぶん、そうだと思うぞ。そう、なんじゃないかな?

マニュアルが　モノクロです

なな?なんですかぁ??

ごっつぅえぇ感じ!のデモ

ですが英語が読めませんトホホ……

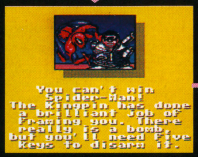

▲ゲーム自体は思いっきり楽しめても、英語のほうはからっきし×（会話なら、ねぇ）。まぁいいでしょう！　楽しければッ!!

ところでスパイダーマン、何か投げてますけど?

画面を見ていると、スパイダーマンが時々何かを投げる。なんだろう、あれ？　どうやら「あれ」はスパイダーネットの元らしく（マニュアルが読めない）、敵をクモの巣に捕らえて動けなくしてしまうというものなのだ。そこですかさずパンチorキックってワケね。さっすがぁ～!!

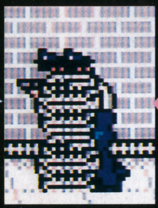

SPIDER-MAN＝直訳すれば「クモ男」

スパイダーマンのアクションのメインは、頭部（正確には手のひら）から飛び出すロープでぶら～んとブラ下がること。これを使ってより高く、より遠くへ移動できるのだ。カッコイイィ～ッ!!

Stage.1

←この窓をめがけてJump＆Jump!

1面は、一人の敵も倒すことなくクリアできる。この窓に飛び込めばOK。

Stage.2

敵を倒せ!?

2面は逆に敵を全員倒さなければボスが登場しない。けっこう多いんだ、うん。

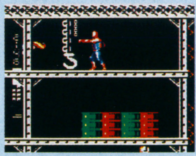

▼ああ、なんてカッコイイんだろう。こういうセンスは国内ではコナミさんくらいしか持っていない。

Stage.3

落とし穴まで!!

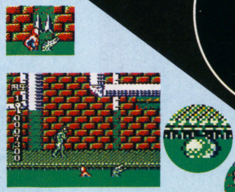

3面ボスのワニ人間は初めての強敵なのだ。

敵がすごいイヤラシイんです…

SPIDER ACTION

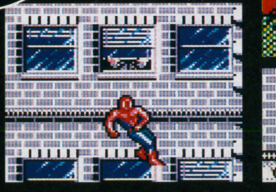

何をやってもオチャメなヒーローなのだ。

さすがはスパイダーマン!!

Spider-ManTM vs. the KingpinTM TM&©1992 Marvel ENTERTAINMENT GROUP, INC. ALL RIGHTS RESERVED. ©1992 ACCLAIM ENTERTAINMENT INC.

コカコーラキッド

■セガ ■8月発売予定 ■価格未定 ■4M

GAME GEAR

GGにニューヒーロー誕生

こりゃまた、もんッのスッゴイACGがGGに登場するぞ！その名もズバリ！『コカコーラキッド』!!あのコカコーラボトリングがセガのゲームに協賛しているという一大企画！う〜ん、このへんもさすがGG絶好調ッ!!って感じでしょうっ。ヨシッ。

いわゆる一つのキャラゲーと判断してしまう人がいたら、それは早計です。すぐさま！その認識を改めて下さい。この『コカコーラキッド』は、そんなキャラゲーなんて言葉で語り尽くせるほどハンパなソフトではないのだ。

極言してしまえば、ACGとしての質はGG版ソニック・シリーズにかなり近い、ということができるだろうか（現時点ではまだまだ完成度は低いのだが……）。細かな描き込みにスムーズなアクションン！ 今年の夏はスカッとさわやかにコイツで決まりだな。

さらわれたさくらこ先生を救け出すんだ!!

《OPENING DEMO》

▲突如としてワケのわからない姿に変身してしまう、いわやま先生。いきなり学園のマドンナ（とおぼしき）さくらこ先生を連れ去ってしまう。コカコーラキッド！君の出番だッ!! いわやま先生から無事さくらこ先生を取り返すんだッ！う〜ん、青春だッ。

ダァ〜ッシュ！

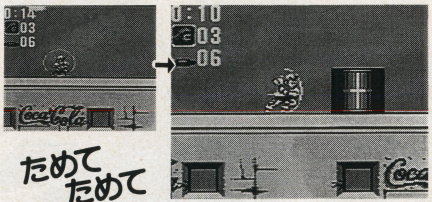

▲多彩なアクションのひとつ、ためダッシュ（仮名）。猛烈な勢いで障害物も破壊できる。

見よ！この驚くべき描き込みをッ!!

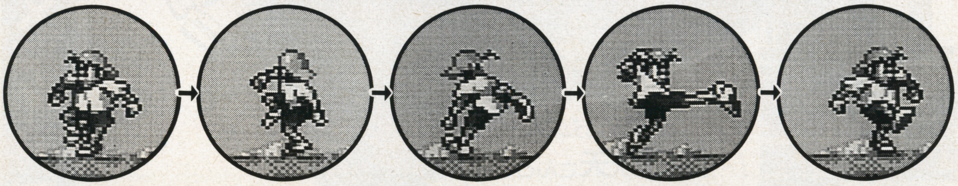

連続パターン5枚だよ、5枚5枚！

フリスビー

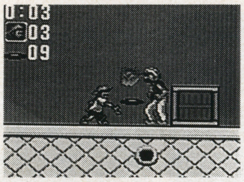

▲通常の攻撃はフリスビーを投げつけること。これがなくなると、左の写真のように蹴りが武器になる。この蹴りがいいんだ、うん。

JリーグGGプロストライカー

■セガ ■7月発売予定 ■価格未定 ■4M

GAME GEAR

あの超人気MDサッカーゲーム！満を持してGG移植さるッ!!

近頃のGGは絶対に「ハズさない」。これにはハズれソフトがない、という意味もあるが、それと同時に流行に機敏で、流行っているものをうまくゲームの題材にする、という意味もある。『ワールドダービー』は春のGI戦線に間にあったし、この『GGプロストライカー』もワールドカップからそう間を置くことなく発売される予定だ。

こりゃ、激燃え必至でしょ、どう考えても！ 詳細は次号以降少しずつ明らかにしていく。あぁっまた開発スタッフと対戦やりたくなってきたぞ！

ゴール！ゴール!!

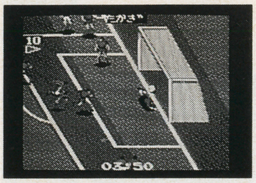

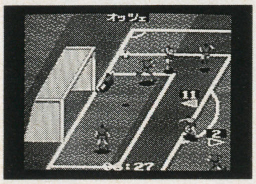

▲そしてもちろん、サッカーゲームのクライマックスは華麗＆ド迫力のゴールシーンっすな、ハイ。上の画面写真を見なさい。見たか？ なぁ？ ビビッたろ？ GGでこんな画面が楽しめるんだぜ。7月発売なんてケチなこと言わないで（オイオイ）さぁ、明日にでも発売してほしいくらいです、ホント。

▼リッティだぁ！ あぁ、感涙にむせび泣いてしまいますよ、俺は。さすがSEGAのロゴを胸にいただくジェフ市原の要。今シリーズも活躍を期待してます！ 大昔のワールドカップからリッティを見ていた俺としては、本当に嬉しいッ!! 君はGGで、あの奇跡のドリフトを再現することができるか？

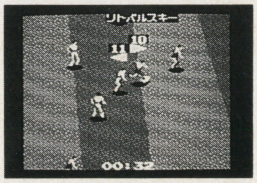

リッティだぁ!!

この文字に注目！

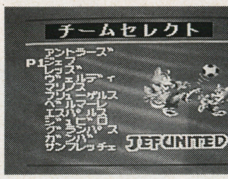

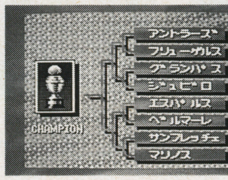

▲『ワールドダービー』にも充分驚かされたけど、最近のGGソフトは文字の表示が飛躍的に向上している。以前はここまでキッチリとは読めなかったのではないだろうか。いや実にスバラシイっすよ。もちろん登場する選手、チームメイトともに実名！ 俺のこの手でベルマーレ優勝だ、なんてこともできるぞ。

©1994 COCA COLA ©1994 SEGA

東宝映画 とられてたまるか!?

オープンセット公開

6月4日公開ッ!!

撮影快調!!

富士のすそ野に大オープンセット開設！豪華です

先月号でもお伝えした、東宝映画この夏の話題作「とられてたまるか!?」のオープンセットが、このほど報道陣に公開された。場所は三島駅から車で約二〇分と、富士山と駿河湾の両方が望めてしまうというベストロケーション！　撮影にもおのずと力が入ろうというものだっせ、こりゃ。続報はまた、お伝えいたしますぜってことで今月はこれまで。

いやぁ、映画製作っていうのは本当にお金がかかるんだなぁ、こんな豪邸（推定GB編集部の30倍強）建てちゃうんだもんなぁ。この日は明石家さんまさん（泥棒役）出演シーンの撮影が深夜に及ぶまで行われたらしいぞ。ガンバッておもしろい映画に仕上げて下さい。

共演のお二人 武田鉄矢さんと明石家さんまさん

主演はこのお二人、明石家さんまさんと武田鉄矢さんだ。芸能界を代表する芸達者なお二人が組むんだから、おもしろくないワケないでしょ？　期待大！

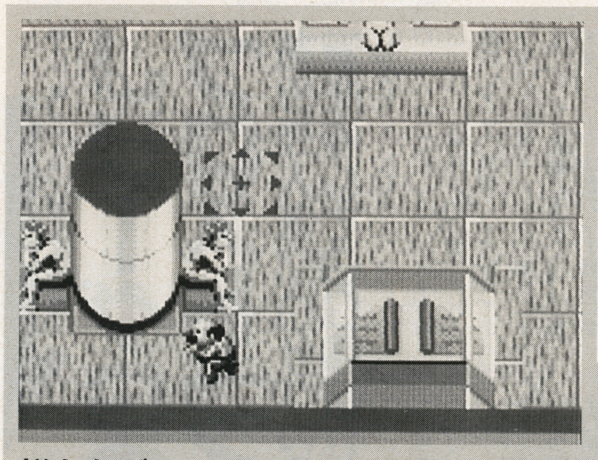

様々なジャンルのゲームの楽しさをブレンドした新感覚アクションPZG！コイツはこの夏のマストアイテムになるぜっ！……て、最近のGGってば全部マストって感じだもんなぁ（笑）。

劇場映画＋GGソフト＝メディアミックスの新展開

映画の公開は、6月4日。ソフトの発売は6月3日。間違えるなよぉ〜。

そしてこちらはGGソフトの『とられてたまるか!?』。発売は映画公開の前日6月3日に予定されている。

ゲーム内容はアクションともパズルともつかないような……うーん、一言でこれだッ！というのは難しいくらいいろいろなジャンルの要素が絡み合ったものになっている。といっても、モチロン！どれもがしっかり計算されて絡み合っているので、中途半端なデキに終わるようなことは一切ない。

次号紹介記事を楽しみにしていてくれたまえ。いやいや、マジでね、ますますGGから目が離せなくなってきたなぁ。えぇこっちゃ、えぇこっちゃ。

最強戦士合成計画【埼玉】

モータリアンクラブ

■入会の掟……モータルコンバットを３本以上持っていること（同一機種のものでも可）。GOROは野口五郎？　とは思わないこと。

第１回にして最終回

俗に格闘ACGでよく聞かれる言葉「ホントは誰が一番強いのか？」。バカめ！いっそのこと合成しちまえばッ!!なぁ、オイ。

頭部

頭部はとりあえずおれ、アニキ倉西にしておこう。だってさぁ、なぁんかモータルのキャラってみんな頭が●そうじゃん？　これなら俺の方がまだマジなんじゃないか？　カケ算苦手だけど……。やはり多少は知性もなければ最強戦士は名乗れまい!!

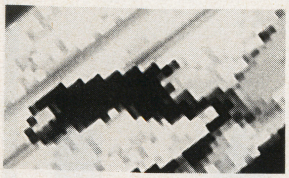

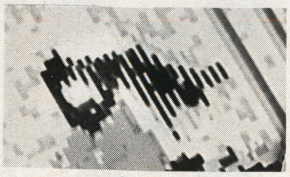

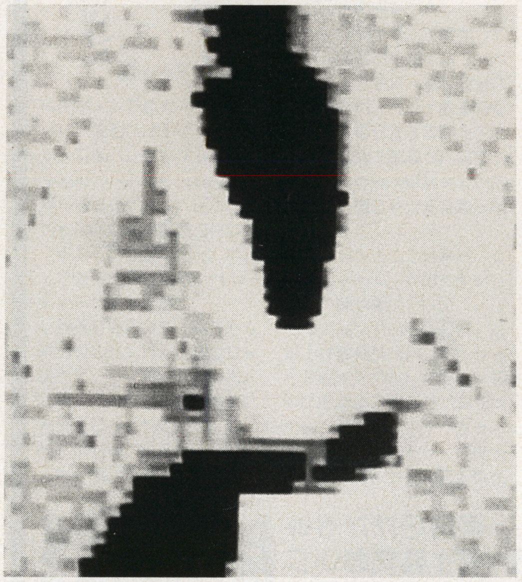

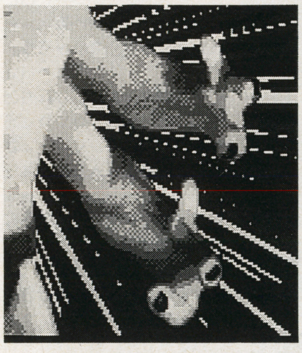

右腕（上）

右腕は、GOROにあわせて忍者で２本用意してみた。サブ・ゼロ（フリーズ・ショット！）と、スコーピオン（バトル・ハープーン！）。ナイスでしょ？

左腕

左腕はGORO。単純にさぁ、本数が多いじゃん？　こりゃぁもういただくしかないでしょう！　それにGG版の、あのオットロシイ間合いの投げも超強力だしな。

右腕（下）

胴体は、ライデンでしょ？やっぱり。ミサイル・アタックの時の伸びやかな姿は魅力的じゃないッスか、ホント。あれでハメるってのがオシャレだよね。

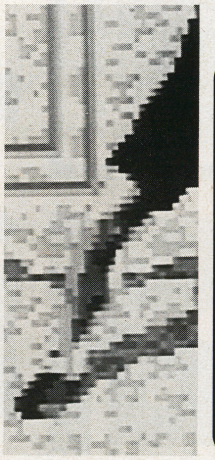

左脚

左脚は、ソニア。レッグ・ロック・ドライバーがイカスよな、うんうん。あれって片足だけでリフトしてるみたいに見えるけど……。

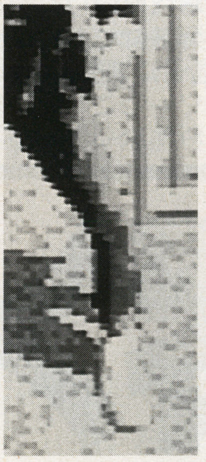

モータルコンバット最強の戦士！ あべし倉西（仮名）

■名前……アベシ倉西
■身長……3ミクロン〜3万キロメートル
■体重……0.2ミリグラム〜56億トン
■特技……上司からの業務命令無視
■弱点……カケ算（3ケタ以上の計算一般）
■究極神拳……額激地土下座「ごめんなさい、明日は帰るから、うん、いえいえ、なめてません」拳

右脚

右脚は、ジョニー・ケージ。ホログラム・アタックにダイヤモンド・クラッシャーといった技を繰り出す驚異の脚力は超魅力！　でも右脚候補は他にもいっぱいあったんだよな。みんな脚力を活かした攻撃を持ってるからね。君なら？

チャラララァ〜ン♪チャ〜ラ〜チャラララァ〜ン♪トンタカトンタトンタットンタ♪トンタカトンタトンタットンタ♪タラララララララララララ〜ン♪タラララ〜ン♪タララ〜ン♪トンタカトンタトンタットンタ♪トンタカトンタトンタットンタ♪トンタカトンタトンタットンタ♪トンタカトンタトンタットンタ♪……

いやぁ、今ね、お酒入っちゃってて、頭がバグバグなのよ。打ち合わせでね、まぁね、軽〜く飲んじゃったのよ、おビール。もうお腹パンパン！って感じでヘロヘロピー。さぁて、また歌っちゃおうかなぁ〜。

チャラララァ〜ン♪チャ〜ラ〜チャラララァ〜ン♪トンタカトンタトンタットンタ♪トンタカトンタトンタットンタ♪タラララララララララララ〜ン♪タラララ〜ン♪タララ〜ン♪トンタカトンタトンタットンタ♪トンタカトンタトンタットンタ♪トンタカトンタトンタットンタ♪……

わぁ〜い、なんだか楽しい気分になってきたぞ、究極神拳でドッカーン！　フィニッシュ・俺。

MORTAL KOMBATTM ©1993 ACCLAIM ENTERTAINMENT, INC. MORTAL KOMBATTM ©1992 MIDWAY MANUFACTURING COMPANY ALL RIGHTS RESERVED.

大鳥居スポーツ

1994.JUNE
〜第444号〜

通称「鳥スポ」も無事４回目を迎えることができ、いやいや嬉しいかぎりなのだが、残念ながら今回は「がんばれ！ひぐちくん」がオヤスミなのだ。楽しみにしていてくれた樋口さんファンのみなさん、本当にごめんなさい。次号は必ずヤッ!!

CS2研改メ
CS5研
雪辱なる！

アニキ倉西大敗

4月1日
セガ・大鳥居新社屋にて
ソニドリ
リターン
マッチ

アニキ有利の下馬評の中、絶対の自信をもって挑んだソニドリ・リターンマッチ全18コース通信対戦大会！しかし、結果は予想外の、あまりにもオソマツな大敗であった……。嗚呼何故だ！何故に俺はここまで堕ちてしまったのか？宇宙一という看板は一撃で叩き割られ、天上人であった俺も、今やただの地底人……。

神頼みのかいなく

4勝17敗!!

その日、一九九四年四月一日の東京は、俺の気分を象徴するかのような曇天だった。あまりにも苛烈な編集作業に追われ、ロクスッポ稽古もできなかったソニドリ全18コース対戦のその日が、遂にやってきてしまったのだ。

「いやぁ、大丈夫っしょ」

俺様の青い顔を見て、比類なき春風暴風野郎がんすけが朗らかにのたまう。決して俺を励ましているのではない！ヤツは俺にプレッシャーを与えて、無様な姿をさらすところをカメラに収めようという腹だ。なんてヒドイ同僚なんだ。俺はこんなヤツと仕事をしていたのか……。しかも！今日の会場は完成したばかりの大鳥居新社屋である。3階第七応接室なんて、そりゃぁもう立派なところなのだ。ははは…腹が痛い……。

「いやぁもう、今日もサクッといかせてもらいますよ、ガハハハハ」

直立不動のオジギ体勢で俺を迎えるCS5研スタッフには豪快に笑い飛ばしてはいたものの、俺の胸中は穏やかではなかった。しかも相手は昨日勤務時間中に1時間以上にも及ぶ猛特訓を積んでいたというではないか！ 開発した上に、その上さらにッ。

(とにかく1発目だ、グリーンGPグリーンヒル・コースだけはとるッ!!)

俺はもう、そのことだけしか考えてはいなかった。

結果　4勝17敗

1発目はとった…。終わってくれただけで、もう俺は嬉しかった。嬉しかったのに、スタッフはもう大喜びで、今日の対戦を分析しはじめていた。「結局さ、何回周回遅れにしたっけ?」「やっぱ対戦は頭脳プレーだよ。バカには勝てないんだ」「妨害プレーがオモシロイようにきいたよね」チクショウチクショウ、チックショォー！ おい、がんすけっ、なんとか言ってやってくれ!!

「いやぁ、結局このゲームってぇ、速く走った方が勝ちなんでしょ?」

ミ、ミもフタもない……。

あぁチミたち
ごくろう！ ごくろう!!

直立不動のオジギ体勢で宇宙一であった俺を迎えるCS5研スタッフ。このスナップが、俺の最期の栄光を伝えている。嗚呼この人たちが1時間後に鬼になろうとは……。

白熱のはずが……

マジで俺は弱かった。言い訳は申すまい（って、本文全部言い訳しちゃったけど）。5研スタッフは強かった。ただそれだけだ。

倉西さん、
がんばって!!

セガ・マーケティング
相沢さん

あまりの俺の負けっぷりに、思わず俺を応援してしまった相沢さん。接待の２文字を忘れない、いい人だ。本当に、いい人だ。

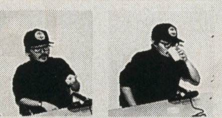

なァんか態度
デカイみたい……

荷物運び

便所そーじ

くく、屈辱!!ヒドイ……

それに比べてCS５研のスタッフはなんだ！ 敗者には罰を与えねば…とかなんとか言って、傷心の俺に植木を運ばせるわ、便所そーじはさせるわ、肩はもませるわ。お、お、鬼……。

ソニドリ宇宙一決定戦! 中間報告

こどものものなのかあ〜
やはりゲームは

先月号で俺は高らかにソニドリ宇宙一決定戦の開催を宣言した。そりゃもう、ゴーマンに。俺を破ってみろ!と。実際、自信はあったのだ。54秒26というトータルタイムは、おいそれとは抜かれるものではない。絶対の自信があった。しかしなんだ!お前たちはッ!! お前たちGGユーザーはなんなんだッ!! 俺の記録をあっさり破りやがって……。現在トップは54秒16、2位が20で、3位が22。俺は、俺は4位じゃないかあ〜!! もうダメだ……。勝手に開いた大会だ、賞品はもしかして、自腹……。

お前ら一体どれだけ……。

俺は宇宙四位……四……四一位ではない

俺は公私にわたってソニドリ宇宙一であること、開発スタッフに勝ったことを自慢しまくっていたのだ。それなのにお前たちときたら……。ま、そこまでソニドリやってくれて、俺はうれしいよ。負け惜しみでなく、ありがと、な。

アニキ倉西、アイデンティティ崩壊の危機にさらされる。26歳。

参加募集

実現の可能性は極めて低いがっ!

実現の可能性は極めて低い、と言わざるを得ない読者参加型企画の参加者を募集します。時期は今年8月、企画内容は現時点で秘密ですが、数日間上京してこられる人に限ります(旅費は本人負担)。さて、ナンざんしょ?

Gaer〜んバカァ〜ん♡

たかだかゲームのことで、勝ったの負けたのと、なにやら騒がしい昨今でございます。私達がソニドリ勝負なんぞしとる間にも、ボスニア・ヘルツェゴビナでは罪なき人々が銃弾に倒れているというのに……。不謹慎なことです!明石代表、ガンバッテ!(反省の色なし)

さて、そんなこんなでいろいろあるゲーム開発の日々ですが、2通目の葉書とどいたぞアララ。ぞんざいな言葉づかいの中ににじみでるGGに対する君の深い愛情、たしかに受け取った。樋口君も大喜びで、こめかみから血液を6万ガロンほど吹き出していたぜ!

何がうれしいといってこのようなユーザーからのダイレクトな反響ほどうれしいものはありません。他のGB読者の方々も、編集部宛でもいいからGGソフトの感想を送ってくれたりしたら、我々開発陣は喜びのあまり、仕事中でも失禁してしまうかもしれません。失禁させてくれ。

恥辱の3コママンガ 肩もみ編

こ、こ、この屈辱は絶〜ッ対に忘れんぞ!ああ、妻よ、許せ。

CS5研 勝利宣言

俺様だーっ!! 俺様の勝ちだあああっ!

恥辱の敗北以来、CS5研の言われなき屈辱の宇宙一だあああああっ!!

つだわれの、大鳥居のタダ飯食らいだの、

言われ続けた地獄は、今ようやく終わったのだ。俺は恐れている。あのアニキの最後の言葉を。

「まあ、まだ、1対1ですよね?」

ねえ。はっきり言って、どんな勝負でも受けますが(でもちょっと弱気)

おのれぇ〜、CS5研スタッフめ! 忘れないでくださいよ、これで僕たち私たち俺たちの勝負は1対1のイーブンになったんですからねッ!! ええ、そりゃあもう、モチロン次号も対決企画を組ませていただきますとも! 次号のお題は『ワールドダービー』パーティーモード!! あの競馬予想モードで雌雄を決しようじゃありませんか。ただカンの冴えていた方が勝つという不条理極まりない勝負になってしまうでしょうが、運もまた実力のウチ。この場で挑戦状を叩きつけさせていただきます。それに、さ来月は『コカ・コーラキッド』のタイムアタック勝負というこれまたアツそうな案もありますからね。負けませんよ、ウチは。サクサクッと寝首掻かせていただきますからね。チクショウ! チクショウ! チクショォー!! この原稿を打ち込んでたら、また悔しさが沸き上がってきた。しまいにゃ髪切りデスマッチになったりして(笑)。

学園長+アニキ倉西 アキバで完敗!!

マスターギアコンバーター。この謎のマシンを求めて、俺と学園長はうららかな春の陽射しの中、不気味な笑みを顔面に貼りつけてアキバ、日本一のエレクトリック・シティ秋葉原へと向かった。ヒヒヒ、コイツを使えば、マスターシステムのソフトがGGでバンバン遊べてしまうという夢のようなマシン。海外のMD専門誌や、海外版GGソフトに入っている周辺機器御案内には必ず載っているのに、日本ではまったく知られていない。コイツさえあれば……。

そして俺たちは無事、そのマシンを手に入れることはできた。詳細は次号でお伝えするが、しかし、ダメだね、俺も学園長もね、もうアキバは天敵!って感じ。俺はマスターギアコンバーター+マスターシステムソフトだけでよせばいいのに、店頭で見かけた中古のリンクス(!)まで買っちゃうし、学園長はめぼしい海外ソフト一抱えだもんなあ。二人合わせて幾ら使ったよ、ホント。アキバの誘惑にはもうちっとも勝てませんね。ボロ負けって気分。財布激軽。CS5研スタッフより手強いかも?

詳細は次号!驚くべき事実が…

このソフトは一体なんだ? 新作?それとも……? もしかして……

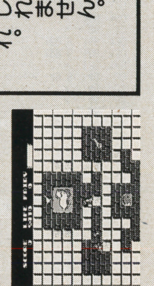

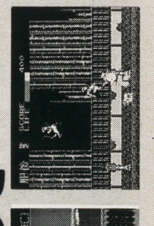

下の表は4/16日現在の価格です。価格は変更する場合がありますのでTELで確認して下さい。 表示　1 =100円　税別価格

	新品	中古	買取
ワイアラエの奇蹟	69.8	64	44

PCエンジン

	新品	中古	買取
アイドル花札　(ハッカー)	59.8	54	21
アイドルパチスロ(ハッカー)	69.8	64	25
AVポーカー(ハッカー)	69.8	64	25
究極麻雀(ハッカー)	69.8	64	25
究極麻雀アイドル2(ハッカー)	69.8	64	25
クイズ投稿写真（ハッカー）	64.8	58	29
源平討魔伝　巻ノ弐	9.8	8	1
ストリートファイター2'	19.8	8	2
ストリップファイター（ハッカー）	69.8	58	29
FサッカーONJリーグ	29.8	24	7
ボディコンクエスト2(ハッカー)	69.8	58	29
ボンバーマン94	39.8	38	7
レディソード　(ハッカー)	69.8	64	25
天の声バンク	34.8	34	20

CD−ROM

	新品	中古	買取
R-TYPE	×	18	9
蒼き狼と白き牝鹿元朝秘史	69.8	68	34
悪魔城ドラキュラX	49.8	28	16
アドベンチャークイズ	×	18	9
THE　ATLAS	39.8	34	17
AYA(アヤ)	×	28	14
イース　1・2	69.8	38	19
イース　3	×	12	6
イース　4	49.8	28	14
伊賀忍伝	28.8	28	11
1552天下大乱	39.8	38	22
井上麻美この星に	39.8	18	9
イメージファイト　2	49.8	28	16
インペリアルフォース	59.8	48	24
ヴァリス　3	×	8	3
ヴァリス　4	9.8	8	3
ウィザードリィ　5	28.8	18	7
ウィザードリィ1．2	49.8	38	20
ウィザードリィ3．4	54.8	38	20
ウインズオブサンダー	19.8	18	9
宇宙戦艦ヤマト	×	38	19
うる星やつら	×	34	20
ウルトラBOX　創刊号	×	12	3
英雄三国志	×	38	25
A列車で行こう3	69.8	58	42
エグザイル　2	29.8	18	7
F-1サーカススペシャル	×	12	6
エメラルドドラゴン	59.8	42	21
エルディス	4.8	4	1
OEDO　808	4.8	4	1
オルゴール	×	48	30
鏡の国のレジェンド	×	8	4
格闘覇王伝説アルガノス	59.8	38	22
風霧（かぜきり）	64.8	38	19
風の伝説ザナドゥ	59.8	48	30
餓狼伝説2（AC)	19.8	18	10
川のぬし釣り　自然派	39.8	38	15
機装ルーガ	59.8	48	24
機動警察パトレイバー	×	48	30
GALAXY刑事GAYVAN	28.8	18	9
CAL　2	×	28	12
CAL　3	39.8	32	16
キャンペーン版大戦略　2	59.8	42	24
ぎゅわんぶらあ自己中心派	×	24	12
銀河お嬢様伝説ユナ	×	58	40
金盞花京絵皿殺人事件	×	42	27
クイズDE学園祭	64.8	48	28
クイズまるごとザワールド2	49.8	12	6
クイズアベニュー	×	12	6
クイズアベニュー　2	39.8	16	8
クイズ殿様の野望	39.8	18	9
クイズの星	×	48	35
グラディウス　2	39.8	22	9
ゲート・オブ・サンダー	×	18	7
ゴジラ爆闘烈伝	59.8	48	30
コズミックファンタジー	×	12	4
コズミックファンタジー2	×	18	10
コズミックファンタジー3	×	28	14
コズミックファンタジー4 6/10	54.8	48	19
コットン	×	38	20
コブラ	×	18	7
コブラ　2	19.8	4	1
サーク　1・2	×	28	14
サイドアーム．スペシャル	×	6	2
ザ・プロ野球	×	12	3
ザ・プロ野球SUPER	×	38	15
サマーカーニバル　93	×	28	11
斬　-陽炎の時代-	×	14	5
三国志　3	×	68	40
CD原人ロカビリー天国	49.8	28	11
CDバトル光の勇者たち	×	28	18
CD麻雀美少女中心派	69.8	48	28
シムアース	49.8	28	11
シャーロック探偵講座	×	28	14
シャーロック探偵講座2	×	38	24
上海3ドラゴンズアイ	39.8	38	19
雀偵物語	×	28	14
雀偵物語　2　出動編	×	8	2
雀偵物語　2　完結編	×	18	7
雀偵物語　3	×	58	42
シュビビンマン　3	×	24	9
真・女神転生	39.8	28	14
スーパー大戦略	×	18	9
スーパーリアル麻雀スペシャル	×	28	10
スーパー麻雀大会	49.8	38	22
スーパーリアル麻雀P4カスタム	69.8	58	34
スーパーシュヴァルツシルト	×	28	11
スーパーシュヴァルツシルト2	×	48	33
スーパーダライアス	×	6	2
スーパーダライアス2	59.8	48	19
スーパー雷電	×	38	24
スタートリングオデッセイ	59.8	48	30
スターパロジャー	×	38	19
スナッチャー	39.8	28	12
スプリガンマーク　2	×	38	19
聖竜伝説モンビット	×	22	11
精霊戦士スプリガン	×	12	3
セクシーアイドル麻雀	39.8	28	14
ゼロヨンチャンプ2	69.8	48	24
ソーサリアン	×	18	9
ソードマスター	64.8	48	30
卒業	59.8	48	25
ソルモナージュ	59.8	58	45
ダイナスティックヒーロー5/20	49.8	42	25
ダウンタウン熱血行進曲	×	18	5
ダウンタウン熱血物語	×	28	11
ダウンロード2	×	12	4
ただいま勇者募集中	59.8	48	40
ダブルドラゴン　2	39.8	18	7
ダンジョンエクスプローラー2	×	18	9
ダンジョンマスター	49.8	12	6
チャンピオンシップラリー	×	48	38
超兄貴	59.8	52	31
超時空要塞マクロス　2036	×	48	35
超時空要塞マクロス永遠のラブソング	59.8	48	28
デス・ブリンガー	×	18	7
天外魔境	×	18	5
SCD天外魔境ZIRIA	28.8	28	14
天外魔境　2	59.8	24	10
天外魔境．風雲カブキ伝	28.8	18	5
天使の詩	×	12	3
天使の詩　2	9.8	8	3
天地を喰らう　6/中	59.8	48	24
ときめきメモリアル　5/27	64.8	58	34
トップをねらえ	×	14	5
トップをねらえ　2	19.8	18	7
ドラゴンナイト　2	59.8	42	25
ドラゴンスレイヤー英雄伝説	×	18	5
ドラゴンスレイヤー英雄伝説2	28.8	18	5
ネクスザール	54.8	38	19
熱血ドッジ部CDサッカー編	1.8	1	×
信長の野望武将風雲録	×	48	24
ノリコ	×	14	5
ハイレグファンタジー（ハッカー）	69.8	64	32
爆笑吉本新喜劇	×	28	14
爆伝　アンバランスゾーン	59.8	48	24
パスティール	×	12	4
パステルライム	28.8	28	11
パチ夫くん　幻の伝説	×	26	10
パチ夫くん笑う宇宙	59.8	42	16
初恋物語	59.8	52	31
バニラシンドローム	49.8	32	16
パラディオン	×	42	25
眠れぬ夜のお話原由子	9.8	8	3
パワーゴルフ2	49.8	38	22
秘密の花園	69.8	58	40
ファージアスの邪皇帝	×	22	11
ファイティングストリート	×	14	5
フィーンドハンター	59.8	42	16
フォーセットアムール	59.8	42	25
フォゴットンワールド	×	14	5
ふしぎの海のナディア	49.8	38	22
CDぷよぷよ	39.8	38	22
ブライ	×	8	3
ブライ2闇皇帝の逆襲	9.8	8	3
フラッシュハイダース	59.8	48	30
ブランディッシュ　6/17	59.8	42	21
プリンスオブペルシャ	×	14	5
プリンセスミネルバ	49.8	42	25
フレイCDサーク外伝	39.8	34	20
ぽっぷnまじっく	×	42	27
ボナンザブラザーズ	×	42	27
ポンピングワールド	×	6	2
麻雀オンザビーチ	39.8	38	15
麻雀クリニックスペシャル	29.8	28	11
麻雀レモンエンジェル	39.8	28	14
マーシャルチャンピオン	59.8	38	15
マイト＆マジック　3	29.8	24	12
マジクール	28.8	28	14
魔晶伝紀ラ・ヴァルー	×	18	7
マスターオブモンスターズ	×	22	11
魔物ハンター妖子魔界からの転校生	×	38	20
魔物ハンター妖子遠き呼び声	×	48	26
マンホール	×	38	19
ミスティックフォーミュラ	×	42	16
みつばち学園	×	8	3
未来少年　コナン	×	14	5
ムーンライトレディ	×	58	46
夢幻戦士　ヴァリス	9.8	8	3
迷宮のエルフィーネ	×	8	3
メタモジュピター	×	38	15
メタルエンジェル	×	48	30
モトローダー　MC	×	42	25
モンスターメーカー	49.8	38	19
闇の血族遥かなる記憶	74.8	48	31
YAWARA!　ヤワラ	19.8	18	7
幽遊白書	×	48	30
横山光輝真三国志	×	12	3
ライザンバー　2	×	8	2
ライザンバー3	54.8	22	8
ラストハルマゲドン	×	8	3
ラプラスの魔	×	38	20
ラングリッサー	59.8	42	25
らんま1/2	19.8	6	2
らんま1/2とらわれの花嫁	9.8	6	2
らんま1/2打倒元祖無差別格流	×	16	4
龍虎の拳（AC)	49.8	42	25
ルイン〜神の遺産〜	69.8	48	30
ルーム	×	28	11
レッド・アラート	×	4	1
レディファントム	×	34	18
レミングス	49.8	32	16
ロードス島戦記	×	38	25
アーケードカードDuo	99.8	78	60
アーケードカードPro	149.8	120	85
スーパーシステムカード	79.8	38	10

メガドライブ

	新品	中古	買取
アイラブミッキー＆ドナルド	19.8	18	5
アイルトンセナ　モナコ2	14.8	13	3
アウトランナーズ　5/13	54.8	38	20
アドバンスト大戦略	28.8	28	8
アドベンチャー麻雀　18禁	69.8	58	17
アラジン	19.8	18	7
ウィザードオブイモータル	×	18	5
V・V（ヴィファイブ）	59.8	38	25
エクスランザー	28.8	28	8
エコーザドルフィン	19.8	18	9
エターナルチャンピオンズ	49.8	32	16
NFLフットボール94	64.8	32	16
NFLプロフットボール94	59.8	38	20
NBAプロバスケットボール	39.8	28	8
NBA　JAM	64.8	38	15
尾崎直道のマスターズ	24.8	23	6
餓狼伝説	28.8	18	5
餓狼伝説　2　6/24	69.8	48	20
ガンスターヒーローズ	29.8	28	11
ガントレッド	59.8	48	30
キャプテンラング	49.8	32	12
キリングゲームショー	9.8	8	2
キングオブザモンスターズ	49.8	32	9
ゴールデンアックス3	19.8	18	7
コラムス　3	47.6	32	16
スーパー忍　2	19.8	18	5
サンダーフォース　4	9.8	8	2
G−LOC	19.8	18	5
ジェームズボンド2	×	8	2
シャイニングフォース	19.8	18	5
シャイニングフォース2	39.8	28	11
修羅の門	24.8	24	7
ジョーダンVSバード	×	8	2
スト2ダッシュプラス	49.8	38	15
スーパースト2　6/下	79.8	68	40
スプラッタハウスPART3	28.8	28	8
ソニックザヘッジホッグ2	24.8	23	6
ソニック3　5/27	39.8	38	15
ソニックピンボール	39.8	28	8
大平記	4.8	4	1
タントアール	54.8	48	19
ディヴァインシーリング　18禁	69.8	28	8
トージャム＆アール	4.8	4	1
ドラゴンボールZ	59.8	48	19
信長の野望覇王伝	99.8	68	30
V.R.バーチャレーシング	59.8	54	27
ハイパーダンク	64.8	32	12
パワーモンガー	9.8	8	1
バンパイアキラー	54.8	48	28
ひょっこりひょうたん島	4.8	4	1
ファンタシースター千年紀の終に	54.8	32	12
ファンタシースター復刻版	34.8	28	14
ブギウギボーリング	19.8	18	5
ぷよぷよ	28.8	22	11
プロストライカー	29.8	28	8
プロストライカー完全版	64.8	58	34
ベアナックル　2	19.8	14	4
ベアナックル　3	54.8	38	20
ミュータントリーグフットボール	9.8	8	2
ワンダーボーイ5	9.8	8	2
モンスターワールド4	59.8	32	9
幽遊白書	59.8	48	24
ランドストーカー	19.8	12	3
リーサルエンフォーサーズ	69.8	58	29
龍虎の拳	49.8	38	20
ロードラッシュ2	29.8	28	11
ロケットナイトアドベンチャーズ	28.8	28	8
コントロールパッド達人	19.8	12	1
バックアップカートリッジ	49.8	48	14
ソニック小（ぬいぐるみ）	6.8	×	×
テイルス小（ぬいぐるみ）	6.8	×	×
ソニック大（ぬいぐるみ）	19.8	×	×
テイルス大（ぬいぐるみ）	19.8	×	×

メガCD

	新品	中古	買取
アークス1．2．3	69.8	38	20
アイオブザビホルダー	54.8	42	8
蒼き狼と白き牝鹿元朝秘史	49.8	48	19
アネット再び	54.8	38	11
アフターバーナー3	×	18	5
AYAサイキックシリーズ	54.8	42	12
アルシャーク	64.8	48	28
アルスラーン戦記	54.8	48	24
いしいひさいちの大政界	59.8	32	12
ウイニングポスト	49.8	48	24
ウイングコマンダー	54.8	42	16
うる星やつら	59.8	48	32
ウルフチャイルド	9.8	8	2
AX101	54.8	48	19
Aランクサンダー	59.8	32	9
江川卓のスーパーリーグ	19.8	18	5
F-1ヘブンリーシンフォニー	54.8	48	19
F-1サーカスCD	59.8	32	9
仮面ライダーZO　5/13	54.8	32	9
ぎゅわんぶらあ自己中心派2	28.8	28	19
クイズ殿様の野望	×	22	6
クイズスクランブルSP	9.8	8	2
慶応遊撃隊	54.8	38	26
ゲームのかんずめVoL1	29.8	18	5
ゲームのかんずめVoL2	29.8	18	5
幻影都市	29.8	28	14
コズミックファンタジー	19.8	14	4
サイボーグ009	29.8	28	8
ザサードワールドウォー	29.8	28	11
聖魔伝説3X3EYES	39.8	28	16
三国志　3	34.8	34	10
サンダーホーク	49.8	38	20
サンダーストームFX	14.8	14	7
ジャガーXJ220	29.8	28	8
雀豪ワールドカップ	59.8	38	24
シルフィード	59.8	38	15
真・女神転生	49.8	42	25
スイッチ	28.8	28	8
セガクラシック	19.8	8	1
CDソニックザヘッジホッグ	29.8	18	10
ダークウィザード	49.8	48	14
ダイナミックカントリー	19.8	18	5
タイムギャル	54.8	38	22
ダンジョンマスター2	64.8	48	28
デバステイター	14.8	14	4
天下布武　テンカフブ	14.8	14	4
電忍アレスタ	49.8	28	8
天舞　メガCDスペシャル	14.8	14	4
ドラゴンズレア　6/3	49.8	32	12
ナイトストライカー	59.8	58	40
ナイトトラップ	29.8	24	14
忍者ウォリアーズ	29.8	28	8
信長の野望覇王伝	89.8	48	19
ハイムドール	59.8	38	11
爆伝　アンバランスゾーン	54.8	38	11
バリアーム	19.8	18	5
ファイナルファイト	9.8	8	2
ブライ　八玉の勇士	29.8	18	5
ブラックホールアサルト	14.8	14	4
プリンスオブペルシャ	9.8	8	2
プロ野球スーパーリーグCD	29.8	28	8
ヘビーノバ	9.8	4	1
ぽっぷるメイル	54.8	42	16
マイクロコズム	64.8	38	22
マイト＆マジック　3	49.8	32	16
魔法の少女シルキーリップ	49.8	38	24
メガシュヴァルツシルト	×	38	19
モンキーアイランド	59.8	38	11
ゆみみみっくす	19.8	18	9
夢見館の物語	44.8	34	20
ライズオブザドラゴン	14.8	14	4
らんま1/2白蘭愛歌	29.8	18	9
リーサルエンフォーサーズ	79.8	68	34
ルナザシルバースター	29.8	28	8
ロードス島戦記　5/20	54.8	38	11
ロードブラスターFX	×	38	22
惑星ウッドストック	9.8	8	×
笑うせえるすまん	29.8	28	8
ワンダードッグ	9.8	8	2

ネオジオ

	新品	中古	買取
あしたのジョー伝説	×	98	63
アンドロデュノス	169.8	98	58
エイトマン	99.8	68	37
ASO　2	×	98	63
餓狼伝説	×	38	22
餓狼伝説　2	198	38	19
餓狼伝説スペシャル	189.8	128	76
餓狼伝説スペシャル（海外版）	189.8	128	76
キングオブモンスターズ	69.8	58	34
キングオブモンスターズ　2	×	78	39
クイズ大捜査線	69.8	58	40
クイズ迷探偵・ネオ＆ジオ	×	168	100
ぐるりん　夏予定	TEL	×	×
クロスソード	99.8	88	44
ゴーストパイロット	×	118	70
サイバーリップ	59.8	54	32
サッカーブロール	148	108	64
サムライスピリッツ	189.8	98	85
ジョイジョイキッド	69.8	64	32
ザ・スーパースパイ	69.8	64	38
スーパーバレー94　夏予定	TEL	×	×
ズパパ！　夏予定	TEL	×	×
スラッシュラリー	79.8	74	48
戦国伝承	69.8	58	34
戦国伝承　2	×	98	58
得点王	×	178	106
得点王2　5/13	TEL	×	×
トッププレイヤーズゴルフ	79.8	68	34
トップハンター　夏予定	TEL	×	×
ナム　1975	79.8	74	44
2020スーパーベースボール	79.8	74	37
ニンジャコンバット	×	78	46
ニンジャコマンドー	×	198	118
バーニングファイト	108	68	34
バカ殿様麻雀漫遊記	×	128	64
ビューポイント	×	248	220
ファイターズヒストリー	209.8	178	128
ファイヤースープレックス	148	78	46
フットボールフレンジー	79.8	74	44
フライングパワーディスク	179.8	148	111
フライングパワーディスク	179.8	148	111
ベースボールスターズ	×	48	28
ベースボールスターズ　2	×	98	49
麻雀狂列伝	×	98	49
マジシャンロード	×	78	46
みなさんのおかげさまです	×	98	49
ミューティション・ネイション	69.8	58	37
ミラクルアドベンチャー	159.8	98	73
ライディングヒーロー	79.8	68	40
ラギ	69.8	64	38
ラストリゾート	×	198	140
リーグボーリング	79.8	74	37
龍虎の拳	×	68	34
龍虎の拳2	199.8	188	112
ロボアーミー	69.8	58	29
ワールドヒーローズ	99.8	68	34
ワールドヒーローズ　2	×	58	45
ワールドヒーローズ 2JET5/27	TEL	×	×
コントローラー	54.8	42	28
ファイティングスティックNEO	59.8	48	30
メモリーカード	29.8	22	6

3DO

	新品	中古	買取
ウルトラマンパワード	87.8	68	28
京都鞍馬山荘殺人事件	127.8	88	38
クラッシュアンバーン	88	58	29
チキチキマシン猛レース	87.8	68	28
鉄人4	88.8	68	28
トータルエクリプス	87.8	68	34
ステラ7	87.8	68	34
ドラゴンズレア	87.8	68	34
バーチャルホラー呪われた館	87.8	68	28
ファイアボール	69.8	48	19
ペブルビーチの波涛	97.8	68	28
ライフステージ	87.8	68	28

本　体

	新品	中古	買取
スーパーファミコン	149.8	138	110
ファミコン	59.8	38	26
NEWファミコンAV	49.8	38	30
ゲームボーイ	59.8	48	33
スーパーゲームボーイ　6/14	59.8	54	37
ツインファミコン	×	98	68
PCエンジン	×	48	33
PCエンジンコア	×	48	33
PCエンジンコア　2	49.8	48	33
PCエンジンDUO	×	178	145
PCエンジンDUO-R	199.8	188	150
スーパーCD-ROM	169.8	158	130
CD-ROM　システムVer2.1	×	98	70
PCエンジン　LT	×	380	190
メガドライブ	×	58	29
メガドライブ　2	79.8	68	55
メガジェット	99.8	68	54
メガ−CD	×	168	150
メガ-CD　2	199.8	178	150
ワンダー・メガ	×	328	229
NEWビクターワンダー・メガ	399.8	348	240
ゲームギア	×	68	47
ゲームギア+1	119.8	78	54
PCエンジンGT	×	198	150
ネオ・ジオ	309.8	278	250
ディスクシステム	×	28	19
ヴァーチャルロックオン	44.8	×	×
Duo用モニター	×	480	336
3DO　REAL	499.8	448	350
ジャガー（海外版）	299.8	×	×
レーザーアクティブ	719.8	648	500
MEGA-LDパック	319.8	198	138
LD-ROMパック	319.8	198	138
カラオケパック	168	98	68

レーザーアクティブ

	新品	中古	買取
I　WILL　(MLD)	49.8	38	19
悪魔の審判　(LDR)	49.8	38	19
ヴァーチャルカメラマン(MLD)	89.8	68	34
ヴァーチャルカメラマン2(MLD)	89.8	68	34
ヴァジュラ(LDR)	89.8	68	34
エンジェルメイト(LDR)	89.8	68	34
クイズエコノザウルス(LDR)	49.8	38	19
ザグレートピラミッド(MLD)	49.8	38	19
スペースバーサーカー（MLD)	89.8	68	34
3Dミュージアム	109.8	78	39
トライアッドストーン	89.8	68	34
ドラドラ・パラダイス(LDR)	89.8	68	34
ハイローラーバトル(MLD)	89.8	68	34
ピラミッドパトロール(MLD)	89.8	68	34
マンハッタンレクイエム(LDR)	89.8	68	34
ロケットコースター(MLD)	89.8	68	34
3DゴーグルGOL-1	89.8	48	24
3DゴーグルアダプターAOP-1	49.8	28	14

買取　交換の申込方法（注意事項）　※わからない事があったら電話で聞いてください。

1. 申込用紙に必要事項を記入して一緒に宅急便などで送ってください。
2. 到着後、3日〜7日で送金させていただきます。すべて速達現金書留で送ります（手数料1,000円）
3. こちらで受付完了した場合原則として返品できません。故障している物を送ってきた場合着払で荷物を送り返させていただきます。
4. 商品価値のない物は買い取り出来ません。この場合原則として返品できません。
5. 同じ商品を2つ以上送った場合も買取り価格は下がります。
6. 箱、説、付属品が揃っていない商品はなるべく送らないで下さい、買取り価格が下がります。
7. 毎日のように価格の変動がありますので、ここに表示されている価格はあくまで参考にしてください。
8. 最新価格は、電話にてお問い合わせください。
9. インスト、説明書が付いていないと価格がかなり下がります。（コピーの場合も下がります。）

交換申込書	君のほしいソフト名、ハード名を書いて下さい。	新・中
	新・中	新・中
	新・中	新・中
	新・中	新・中

※ソフト名は、SF用、PC用、NG用などを書いて下さい。
※現金が足りないときは、追加代金は、着払いです。多い時は残金を送ります。

買取申込書	ゲームボーイ 6月号	氏名（フリガナ） 印	生年月日　年　月　日生	年令　才	保護者名	未成年の方は、保護者に名前を書いてもらって下さい。無い場合は返品します。	（フリガナ） 印
	住所 〒	（フリガナ）				電話番号	− −

全国通信販売!!

買いたい人

まとめて買って、クレジットらくらくお支払い。
(50,000円以上お買い上げの方、尚、ボーナス一括払いも有り)

(新品・中古)商品が今スグ欲しい方お電話下さい!!

※表にない新品・中古の本体及びソフトも豊富に揃えています。どんどん電話して下さい。

☎まず、TELしてください。
TELした次の日に商品がお手もとに!!
商品代金は商品と引き換えです
(ヤマトコレクトサービス使用。手数料1,000円)
(※一部地域、一部商品除く)

注意要項

- 人気商品は発売後売値があがることがあります。なるべく予約して下さい。
- 新作　予約キャンセルは発売日3日前までにお願いします。
- 返品、交換はできません。(新品故障の場合は、メーカー保証です)
- キャンセル不可(発送後のキャンセルは送料を いただきます)
- 品切れの場合は、ご容赦下さい。(予約すれば意外と早くお手もとに届きます 予約の場合キャンセル料はいりません)
- 中古ソフトのバッテリーバックアップの電池切れに関しては保証できません。
- 販売価格は変更する場合があります。

仕入れで、お悩みの小売店さま大歓迎!!
(一般のお客様も受け付けています。)

特典① 同タイトル2本以上で、卸価格になります。
(定価の35%～95%引き ※一部商品除く)
特典② 合計20本以上は、送料サービスいたします。

年中無休 毎日発送
(翌日配達OK)
FAX注文24時間 受付けております。

超目玉商品 すべて先着50名限り
4/30(土) A.M.**11:00**受付開始　新品 税別
※ご注文は、電話にて、先着順にお一人様 各1本限り受付ます
目玉商品は中古品との交換はできません

SF 真・女神転生 2	¥3,980
SF スーパーロボット大戦EX	¥3,980
SF ダービースタリオン2	超激安
SF ファイナルファンタジー6	¥4,980
NG クロスソード	¥5,980
NG スラッシュラリー	¥5,980
NG 戦国伝承	¥4,980
NG ナム 1975	¥5,980
NG 2020スーパーベースボール	¥4,980
NG ロボアーミー	¥4,980

新作ソフト予約受付中 税別

SF Jリーグエキサイトステージ	5/1	¥6,980
SF SDガンダムGX	5/27	¥6,480
SF ファイターズヒストリー	5/下	¥6,980
SF スーパーストリートファイター2	6/25	¥8,980
CD ダイナスティックヒーロー	5/27	¥4,980
CD ときめきメモリアル	5/27	¥6,480
CD ワールドヒーローズ2	5/下	¥4,980
MD アウトランナーズ	5/13	¥5,480
MD ソニックザヘッジホッグ3	5/27	¥3,980
MD スーパーストリートファイター2	6/下	¥7,980
MC 仮面ライダーZO	5/13	¥5,480
MC モータルコンバット完全版	5/下	¥4,980
NG 得点王2	5/13	TEL
NG ワールドヒーローズ2 JET	5/27	TEL
NG トップハンター	今夏	未定
NG スーパーバレー94	今夏	未定

下の表は4/16日現在の価格です。価格は変更する場合がありますのでTELで確認して下さい。 **表示 1=100円** 税別価格

スーパーファミコン

タイトル	新品	中古	買取
アークススピリッツ	28.8	28	16
アースライト	×	28	16
R-TYPE 3	49.8	44	26
アイオブザビホルダー	99.8	68	34
アウターワールド	39.8	32	16
蒼き狼と白き牝鹿元朝秘史	×	58	29
アクスレイ	39.8	28	16
アクトレイザー2	69.8	58	29
悪魔城ドラキュラ	×	12	6
あさめしまえにゃんこ	59.8	38	22
アストラルバウト	×	38	19
アストラルバウト2	69.8	48	26
アメージングテニス	×	38	20
アメリカ横断ウルトラクイズ	×	48	28
アラジン	69.8	48	31
アルカエスト	49.8	34	17
アルバートオデッセイ	×	38	19
アレサ	69.8	48	24
イース3	×	14	8
イース 4	39.8	34	17
怒りの要塞	9.8	8	4
いただきストリート2	79.8	68	55
イデアの日	69.8	48	28
伊藤果六段の将棋道場	69.8	58	40
ウイザードリー5	×	28	14
ウイニングポスト	89.8	68	40
ウォーリーをさがせ	×	48	33
ウルティマ6	×	18	10
ウルトラセブン	×	38	22
ウルフェンシュタイン3D	64.8	48	33
エアーマネジメント	×	58	40
エアーマネジメント2	×	78	58
SDガンダムGX 5/25	64.8	58	40
SDガンダム外伝2	19.8	18	9
エストポリス伝説	×	38	20
NFLプロフットボール94	×	48	33
NBA JAM	69.8	58	34
NBAプロバスケットボール94	69.8	48	33
F-15ストライクイーグル	69.8	48	28
F-ZERO	×	28	16
F1グランプリ	×	18	9
F1グランプリPART3	69.8	48	28
エリア 88	×	28	16
エルナード	49.8	18	7
エルファリア	×	18	9
大仁田 厚 FMW	19.8	14	7
オセロワールド	69.8	58	40
弟切草	69.8	64	45
ガイア幻想紀	59.8	38	22
ガイアセイバー	59.8	48	24
カプキロックス	69.8	48	28
仮面ライダー	×	58	42
餓狼伝説	×	28	16
餓狼伝説 2	74.8	48	24
がんばれゴエモン	×	38	24
がんばれゴエモン 2	69.8	48	31
機動警察パトレイバー	69.8	48	28
機動戦士ガンダムF91	×	18	9
SD機動戦士ガンダム2	×	48	24
機動戦士Vガンダム	69.8	48	24
キャプテン翼 3	14.8	12	6
キャプテン翼 4	39.8	32	16
ギャラクシーロボ	69.8	32	16
ぎゅわんぶらあ自己中心派	×	58	40
ぎゅわんぶらあ自己中心派2	64.8	58	43
きんぎょ注意報	69.8	38	22
キングオブモンスターズ 2	59.8	48	24
くにおくんドッジボール	39.8	24	12
グラディウス 3	×	28	16
クレヨンしんちゃん	×	38	19
競馬エイトスペシャル	69.8	58	29
ゲゲゲの鬼太郎	49.8	48	28
甲子園 2	×	54	35
鋼鉄の騎士	×	58	34
鋼鉄の騎士2	89.8	68	47
甲竜伝説ヴィルガスト	×	38	24
ゴーストスイーパーGS美神	×	48	28
コズモギャングザパズル	×	48	31
コズモギャングザビデオ	×	48	31
魂斗羅 スピリッツ	19.8	18	10
サーク	×	38	22
サイドポケット	59.8	48	24
サイバーナイト	19.8	18	10
サイボーグ009	×	48	24
ザキングオブドラゴンズ	69.8	58	34
ザグレイトバトル 3	39.8	38	22
ザグレイトバトル外伝2	49.8	32	12
サザンアイズ	×	28	16
ザ 心理ゲーム	×	68	40
ザ忍者ウォーリアーズ	69.8	48	26
ブルークリスタルロッド	39.8	34	20
ザラストバトル	64.8	48	28
サラブレットブリーダー	×	48	24
三国志 3	109.8	78	46
サンダースピリッツ	×	18	9
斬 2スピリッツ	×	32	16
斬 3スピリッツ	94.8	78	39
サンドラの大冒険	×	18	10
ジーコサッカー	69.8	58	29
GP-1	69.8	58	34
Jサッカープライムゴール	39.8	32	16
Jリーグスーパーサッカー	79.8	58	40
Jリーグエキサイトステージ	69.8	58	34
紫炎ザブレードチェイサー	49.8	38	22
実況パワフルプロ野球94	59.8	54	32
実戦パチスロ必勝法	69.8	58	29
ジミーコナーズテニス	×	28	16
シムアース	×	28	16
シムアント	×	78	58
シムシティー	59.8	52	31
シャドウラン	69.8	58	43
ジャングルウォーズ 2	49.8	38	22
雀闘士銅羅王喜国雅彦	59.8	48	28
ジャンボ尾崎ホールインワン	×	38	22
重装機兵ヴァルケン	×	48	24
将棋風林火山	69.8	68	40
ジョジョの奇妙な冒険	×	38	22
初代熱血硬派くにおくん	29.8	24	12
初段 森田将棋	×	62	40
シルヴァサーガ2	28.8	18	10
神聖紀オデッセリア	29.8	24	14
新世紀サイバーフォーミュラ	×	48	33
新日本プロレス	49.8	32	19
新熱血硬派くにおたちの挽歌	69.8	58	34
真 麻雀	64.8	58	34
真・女神転生	69.8	38	22
真・女神転生2	49.8	42	25
新桃太郎伝説	69.8	48	24
スーパーR-TYPE	×	22	11
スーパーアレスタ	×	38	22
Sインディチャンプ	59.8	48	28
スーパーヴァリス	×	12	6
スーパーUNO	59.8	54	40
スーパーエアダイバー	64.8	58	37
スーパーF-1サーカス2	×	32	16
スーパー大相撲 熱戦大一番	×	18	9
スカイミッション	×	38	24
スーパーカジノ	64.8	58	40
SガチャポンガンダムX	×	48	30
スーパー競馬	79.8	48	28
すごいへべれけ	59.8	58	29
スーパー上海	×	68	55
スーパー人生ゲーム	79.8	68	50
スズカエイトアワーズ	69.8	48	28
スーパースターウォーズ	59.8	58	34
スーパー倉庫番	×	48	33
スターフォックス	19.8	18	9
スーパーダブル役満	69.8	58	34
スーパーダンクショット	19.8	18	7
Sチャイニーズワールド2	×	48	28
スーパーツカン	69.8	58	43
スーパーテトリス2	79.8	58	34
Sテトリス2+ボンブリス限定販	59.8	54	37
スーパーテニス	69.8	48	28
ストリートファイター2	×	8	3
ストリートファイター2ターボ	49.8	22	12
スーパースト2 6/25	89.8	88	60
スーパーニチブツ麻雀2	×	68	44
スーパー信長の野望	×	48	24
S信長の野望全国版	69.8	48	28
スーパーバーディラッシュ	×	24	14
スーパーバトルタンク	×	48	36
Sバトルタンク2 5/27	69.8	58	40
スーパーバレー2	×	48	28
スーパーパワーリーグ	64.8	38	15
スーパーピンボール	39.8	38	24
Sファイヤープロレス	29.8	8	3
Sファイヤープロレス2	49.8	18	5
スーパーファイヤープロレス3	59.8	42	18
プロレス3イージータイプ	29.8	28	11
スーパーファミリーテニス	59.8	48	35
スーパーファミスタ	×	12	3
スーパーファミスタ2	49.8	22	4
スーパーファミスタ3	59.8	48	28
Sフォーメーションサッカー	×	28	14
Sフォーメーションサッカー2	49.8	38	19
す～ぱ～ぷよぷよ	59.8	54	30
スーパーブラックバス	69.8	64	44
Sプロベースボール2	×	28	16
スペースインベーダー	49.8	48	36
スーパーボウリング	×	48	33
スーパーボンバーマン	59.8	48	28
スーパーボンバーマン2	79.8	68	50
スーパー本命 GI制覇	69.8	58	29
スーパー麻雀大会	69.8	68	50
スーパーマリオコレクション	69.8	48	25
スーパーマリオワールド	59.8	38	26
スーパーメトロイド	39.8	38	22
スーパー桃太郎電鉄 2	64.8	58	37
スーパーリアル麻雀P4	59.8	48	28
スーパーループス	49.8	38	22
スーパーロイヤルブラッド	×	48	24
スーパーロボット大戦EX	39.8	34	20
スーパーワギャンランド2	49.8	38	22
聖剣伝説 2	28.8	12	6
ゼルダの伝説	×	28	14
全日本プロレス	39.8	18	10
全日本プロレス ダッシュ	69.8	58	34
装甲騎兵ボトムズ	×	48	28
ソウル◇ソード	59.8	48	24
ソウルブレイダー	×	14	7
ソードワールドSFC	28.8	24	12
ソニックウイングス	49.8	48	31
ソニックブラストマン2	69.8	48	28
ソングマスター	×	28	16
TMNTミュータント	69.8	58	34
ダービースタリオン2	79.8	68	34
ダービージョッキー	59.8	54	27
対局囲碁ゴライアス	109.8	78	50
太閤立志伝	89.8	68	40
大航海時代2	99.8	78	58
第3次Sロボット大戦	59.8	48	28
大戦略エキスパート	69.8	64	48
大爆笑人生劇場青春編	49.8	38	26
ダウンザワールド 7月	69.8	58	34
WWFロイヤルランブル	39.8	28	14
ダライアスツイン	×	8	4
ダライアスフォース	×	38	19
ダンジョンマスター	×	18	10
超ゴジラ	79.8	58	45
超時空要塞マクロス	69.8	58	29
ツインビーレインボーベル	59.8	48	28
つっぱり大相撲	×	18	10
提督の決断	118	78	50
テクモNBAバスケットボール	59.8	54	32
テクモスーパーボール	×	68	51
デザートストライク	×	38	24
デザートファイター	69.8	58	37
デスブレイド	29.8	28	14
デッドダンス	29.8	28	14
テトリス武闘外伝	59.8	48	28
デビルズコース	×	68	45
デュアルオーブ聖霊珠伝説	×	58	37
テレビアニメ・スラムダンク	69.8	58	34
伝説のオウガバトル	×	38	15
ドカポン王国 4	59.8	54	32
独立戦争	69.8	58	34
トップマネジメント2	109.8	88	52
トップレーサー 2	69.8	58	37
ドラえもんのび太と妖精の国	59.8	48	28
ドラクエ.1 .2	59.8	38	19
ドラゴンクエスト 5	×	28	18
ドラゴンボールZ超サイヤ伝説	×	24	12
ドラゴンボールZ超武闘伝	×	18	8
ドラゴンボールZ 超武闘伝2	69.8	48	24
ドラゴンズマジック	49.8	18	10
ドラゴンスレイヤー	×	28	14
ドラゴンスレイヤー2	49.8	38	19
ドラッキーの草やきう	39.8	34	20
トルネコの大冒険	69.8	58	37
ナイトガンダム物語	×	14	7
ナムコットオープン	×	58	31
南国少年パプワくん	69.8	48	28
ノイギーア海と風の鼓動	×	28	16
信長の野望覇王伝	99.8	68	34
バイキングの大迷惑	×	38	24
パイロットウイングス	49.8	28	19
白熱プロ野球ガンバリーグ93	×	38	19
バズー!魔法世界	×	38	22
バスタード	69.8	48	30
パチ夫くんスペシャル	×	68	40
パチスロラブストーリー	69.8	58	29
パチンコ物語パチスロ	69.8	58	34
パチンコウォーズ2	69.8	68	40
バックトゥーザフューチャー2	29.8	18	9
ハットトリックヒーロー	×	48	31
バットマンリターンズ	×	14	8
バトルドッジボール 2	19.8	14	5
バトルマスター究極の戦士	69.8	38	22
早押し二段森田将棋	111.8	98	68
遥かなるオーガスタ	59.8	58	34
遥かなるオーガスタ 2	79.8	68	51
パロディウスだ!	×	32	22
半熟英雄ああ世界よ半熟なれ	×	18	6
ヒーロー戦記	29.8	22	13
緋王伝～魔物達との誓い	89.8	78	39
美少女雀士スーチーパイ	59.8	58	34
美少女セーラームーン	×	48	31
美少女戦士セーラームーンR	59.8	54	35
セーラームーンS 7月	49.8	38	24
必勝777ファイター	79.8	68	34
ヒューマングランプリ	×	28	16
ヒューマングランプリ 2	69.8	58	37
ヒューマンベースボール	19.8	18	10
飛龍の拳Sハイパー	×	34	20
ファーストクイーン	69.8	58	37
ファイナルファンタジー4	×	42	27
ファイナルファンタジー5	49.8	28	14
F.Fミスティッククエスト	49.8	32	16
ファイナルファンタジー6	79.8	68	50
ファイアーエムブレム	59.8	48	31
ファイターズヒストリー5/下	69.8	58	34
ファイナルファイト	×	8	4
ファイナルファイト・ガイ	×	28	14
ファイナルファイト2	19.8	8	3
フラッシュバック	69.8	58	34
プリンスオブペルシャ	×	24	14
ブレインロード	69.8	38	22
ブレスオブファイア	×	28	14
プロ麻雀 極	69.8	64	44
ペブルビーチの波涛	×	48	35
へべれけのぽぷーん	59.8	48	31
ヘラクレスの栄光 3	×	38	22
弁慶外伝 沙の章	×	38	22
北斗の拳6	×	38	22
北斗の拳7	59.8	48	24
Pop'nツインビー	×	38	22
ポピュラス	×	8	3
ポピュラス 2	×	28	14
魔神転生	69.8	48	28
魔蛇羅 2	29.8	24	10
マッスルボマー	59.8	48	28
マリオとワリオ	39.8	34	20
マリオカート	69.8	58	35
マリオペイント	69.8	48	24
ミッキーのマジカル	59.8	48	28
ミラクルガールズ	69.8	58	40
メタルマックス 2	×	48	33
メルファンドストーリーズ	69.8	58	34
コットン100%	69.8	58	34
モータルコンバット	69.8	48	28
モノポリー	69.8	64	48
モンスターメーカー3	59.8	58	29
遊人雀獣学園	59.8	48	28
幽遊白書	69.8	48	24
幽遊白書2 6/10	69.8	64	38
ヨーロッパ戦線	×	88	57
46億年物語	×	48	33
ラスベガスドリーム	69.8	58	40
ラッシング・ビート	14.8	8	3
ラッシング・ビート乱	29.8	28	11
ラッシングビート修羅	69.8	58	29
ラモスのワールドサッカー	59.8	48	28
らんま1/2 爆烈乱闘篇	×	22	11
らんま1/2朱猫団的秘宝	×	58	37
らんま1/2超技乱舞篇	69.8	58	34
リーサルエンフォーサーズ	69.8	48	28
リーディングカンパニー	×	88	52
リターンオブダブルドラゴン	×	8	4
龍虎の拳	×	48	28
レナス	×	18	9
レミングス2 5/5	69.8	48	28
レミングス	×	18	10
ロイヤルコンクエスト	×	14	7
ロードモナーク	14.8	12	6
ろくでなしブルース	59.8	54	32
ロックマン X	69.8	58	29
ロックマンズサッカー	49.8	44	22
ロックンロールレーシング	69.8	68	40
ロマンシング・サガ	×	18	7
ロマンシング・サガ2	69.8	38	22
ワールドヒーローズ	×	38	19

※「エマーソン通信」の定期購読(月1回) 希望の方は年会費を現金書留で申し込み下さい。(年3,000円)

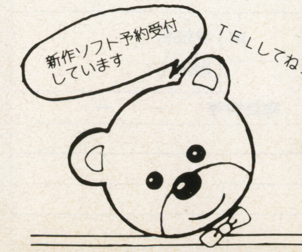

〒431-31 静岡県
浜松市笠井町32-1

エマーソン

年中無休
通販部係

☎053-433-9900 (AM11:00～PM8:00)
FAX053-434-9711 FAXでも受付ています 現金書留でも受付します

コミック本・攻略本
CDも(シングルは別) ミュージック 300円～1,500円
買い取ります

特別高く買います!!

音楽中古CDも高く買います!（ファミコンといっしょに送ると2倍お得!!）

★洋楽、ゲーム、アニメCD、今月は特別高く買い取ります!!

邦楽・洋楽 音楽CD　いまがチャンス 強化買取月間　どこよりも高く買います!
10枚まとめて売ると、500円プラス　20枚で、1,500円プラス　30枚で、3,000円プラス!（シングル・キズものは対象外です）

★邦楽・最新"特"買い!コーナー★

アーチスト	タイトル	買取価格
吉岡秀隆	分岐点	2,000円
藤井フミヤ	エンジェル	1,500円
ZARD	OH MY LOVE	1,800円
いしだ壱成	Sinple Thing	1,500円
稲垣潤一	サインズ・オブ・トラスト	1,500円
KIX'S	MOTHER	1,500円
熊谷幸子	POISON KISS	1,700円
黒夢	迷える百合族〜ロマンス・オブ・スカーレット	1,400円
幻覚アレルギー	PSYCHE：DERIC(限定BOX)	3,000円
今野登茂子(プリプリ)	24HOURS	1,300円
高橋真梨子	Voice〜スペシャル・ベスト	1,500円
TOSHI	(2ndニュー・アルバム)	2,000円
THE 虎舞竜	追伸 ロード〜第二章	1,000円
BEREEVE	(デビュー・アルバム)	1,500円
藤川賢一	(デビュー・アルバム)	1,700円
山根康広	DESTINY〜夢を追いかけて	1,600円

accessアクセス	
ファースト・アクセス	1,000円
アクセス2	700円
東野純直	
アクター&アクトレス	800円
RCサクセション	
全アルバム	1,000〜1,200円
井上陽水	
断絶	1,300円
アンダー・ザ・サン	600円
Re-View	1,200円
その他のアルバム全て	1,000円以上
今井美樹	
frow into speace LIVE	1,200円
ジュピア/ルトウール/フロウ・イントウ・スペース	各500円
その他のアルバム全て	1,000〜1,100円
アイボリー2	1,000円
宇都宮隆	
Water Dance	1,000円
X(エックス)	
X シングルス	1,200円
大江千里	
ジャイアント・ステップス	1,300円
大黒摩季	
ストップ・モーション	1,000円
DA DA DA	1,200円
U BE LOVE	1,000円
岡村孝子	
アフタートーン	1,200円
アフタートーン3	1,200円
その他のアルバム全て	500〜1,100円
尾崎 豊	
LAST TEENAGE APPEARANCE	1,500円
誕生	2,000円
十七歳の地図/回帰線	各1,400円
街路樹	1,400円
約束の日 1/2	各1,000円
織田哲郎	
SONGS	1,200円
T	1,200円
その他のアルバム全て	700〜1,200円
オリジナル・ラブ	
サニー・サイド・オブ・オリジナル・ラブ	1,200円
EYES	800円
その他のアルバム全て	1,100円
GAO	
GAO誕生/ロバロック	各1,000円
Gao-selbes 1	1,200円
KATSUMI	
スーパー・バランス	1,000円
辛島美登里	
NIGHT AND DAY	1,300円
吉川晃司	
ベスト・セレクション	1,200円
LIVE〜ZERO	1,300円
CLOUDY HEART	1,200円
久宝留理子	
ラフ・カット・ダイアモンド	1,500円
ボーカリーズ	1,000円
その他のアルバム全て	1,500円
久保田利伸	
ザ・バッデスト	1,500円
ザ・バッデスト2	1,000円
class	
Mellow Prism	700円
DUO	700円
桑田佳祐	
KEISUKE KUWATA	1,100円
フロム・イエスタデイ	1,000円
米米クラブ	
SINGLES	1,000円
PHI	700円
EBIS/シャリ・シャリズム	各1,000円
COMPLEX	
COMPLEX	1,000円
ロマンティック1990/19901108	各1,000円
サザン・オール・スターズ	
世に万葉の花が咲くなり	700円
稲村ジェーン	700円
すいか(4枚組/缶・パンツ有り)	15,000円
KAMAKURA	2,500円
バラッド '77〜'82/'83〜'86	各2,600円
サザン・オール・スターズ	1,200円
その他のアルバム全て	各1,300円
ZARD	
もう探さない	1,000円
Good-bye My Loneliness	1,000円
HOLD ME	1,100円
揺れる想い	1,100円
佐野元春	
ザ・サークル	1,100円
その他のフル・アルバム全て	1,000〜1,400円
沢田知可子	
彼女の瞳	1,500円
沢田知可子ベスト〜幸せになろう	1,300円
その他のアルバム	700〜1,200円
J-WALK	
2HOURS & 7MINUTES〜	2,000円
心の鐘を叩いてくれ	1,000円
コレクション〜'88〜'90	1,400円
13歳	700円
スタート・フロム・ザ・ビギニング	1,100円
シング・ライク・トーキング	
エンカウンター	1,300円
その他のアルバム全て	1,400円
ZOO	
ZOO FOR SALE	1,000円
Can I Dance?	700円
竹内まりや	
クワイエット・ライフ	1,200円
リクエスト	1,100円
その他のアルバム全て	各1,300円
橘いずみ	
太陽が見てるから	1,400円
その他のアルバム全て	各1,300円
チャゲ & 飛鳥	
ザ・ロンゲスト・ツアー・メモリアル	9,000円
スーパーベスト	1,500円
スーパーベスト2	700円
TURNING POINT	1,300円
ザ・ストーリー・オブ・バラード	1,300円
シー・ヤ	700円
Red Hill	600円
PRIDE	1,000円
「ENERGY」以前のアルバム全て	各1,300円
trf	
trfハイパー・ミックス3	1,000円
EZ DO DANCE	1,000円
ハイパー・テクノ・ミックス1/2	各900円
ワールド・グルーヴ	1,300円
T-BOLAN	
LOOZ	700円
T-BOLAN/夏の終わりに	各500円
ハート・オブ・ストーン	600円

徳永英明	
Girl/radio	各1,400円
イントロ 1/2	1,000/1,300円
nostalgia	700円
その他のアルバム全て	500〜1,000円
TOSHI	
made in HEAVEN	1,200円
ドリームズ・カム・トゥルー	
ドリームズ・カム・トゥルー	1,100円
ラヴ・ゴーズ・オン……	1,300円
ワンダー3/ミリオン・キッシズ	各1,100円
The Swinging Star	700円
magic	600円
中島みゆき	
時代〜タイム・ゴーズ・アラウンド	1,100円
アルバム全て(2枚組はさらに高価)	1,100円
中西圭三	
KEIZO	1,300円
エール/Steps	各1,100円
Starting Over	1,400円
西脇 唯	
さよならの場所で会いましょう	1,000円
それはひとつしかなくて	1,000円
パーソンズ	
砂の薔薇	1,500円
パーソンズ・ベスト1&2	2,500円
ザ・ショウ・マスト・ゴー・オン	1,000円
SINGIN'	1,000円
BAAD	
BAAD	1,500円
爆風スランプ	
TENSION	1,000円
林田健司	
紅組/白組	各1,300円
GEBO	1,200円
VOX	500円
その他のアルバム全て	1,200円
浜田麻里	
ザ・ベスト・ヒストリー・アルバム	2,300円
久松史奈	
MAX〜ベスト・コレクション	1,500円
BIRTH	1,000円
プレジャー	1,100円
その他のアルバム全て	1,300円
B'z	
The 7th BLUES	3,000円
B'z/OFF THE LOCK	各1,100円
ブレイク・スルー/リスキー	各1,100円
RUN/イン・ザ・ライフ	各1,100円
バッド・コミュニケーション	500円
FRIENDS	500円
hide	
HIDE YOUR FACE	1,300円
氷室京介	
マスター・ピース#12	1,000円
その他のアルバム全て	600〜1,000円
平松愛理	
Single is Best	1,000円
その他のアルバム全て	400〜1,200円
グッド・ラック!	1,600円
ビンゴ!	1,600円
福山雅治	
calling	1,000円
その他のアルバム全て	1,300円
フランキー・ジェット・シティー	
全アルバム	1,000〜1,300円
プリンセス・プリンセス	
Majestic	1,000円
BOOWY	
コンプリート(黒)	10,000円
LAST GIGS	1,000円
SINGLES	1,300円
その他のアルバム全て	500〜1,100円
布袋寅泰	
全アルバム	700〜1,500円
槇原敬之	
君が笑うとき…/君は誰と…	各1,000円
君は僕の宝物	1,100円
セルフ・ポートレイト	1,000円
松任谷由実	
ビジュアライブ(箱・BOOK有り)	15,000円
ヒストリー/コレクション	各2,000円
SURF & SNOW	1,400円
ウインター/サマー・ソング・ブック	各1,600円
「ソー・サイド」以前のアルバム	1,000〜1,600円
MANISH マニッシュ	
Individual	1,700円
MANISH	1,200円
森高千里	
森高ランド	1,200円
その他のアルバム全て	1,100〜1,300円

矢沢永吉	
テン・イヤーズ・アゴー	1,100円
バラッド/ロックン・ロール	各1,200円
ジ・オリジナル	1,600円
ジ・オリジナル2	1,300円
ワーナー時代のアルバム	1,300円
山根康広	
バック・トゥ・ザ・タイム(RIMIX)	1,000円
横山輝一	
KICHI-YO	1,000円
LUV	1,300円
その他のアルバム全て	800円〜
リンドバーグ	
Lindy Wingding(限定ケース入り)	2,200円
エクストラ・フライトII	700円
リンドバーグI・II	各1,000円
リンドバーグIII・IV・V	各600円
フライト・レコーダー(ED付き)	1,200円
LUNA SEA	
LUNA SEA/イメージ	各1,100円
エデン	1,200円
レディース・ルーム	
メイド・イン・セックス	1,000円
ロック・アンド・キー	1,100円
イート・ア・ビーチ	1,200円
REV	
REV(レフ)	1,000円
WANDS	
時の扉	600円
Little bit…	600円

CD洋楽! 強化買取!!

下記のアーティストのアルバム(定価1,600円〜3,500円)は全て表内の価格で買い取ります!

★洋楽・最新"特"買い!コーナー★

アーチスト	タイトル	買取価格
UB40 他	NOW I	1,000円
イングヴェイ・マルムスティーン	セブンス・サイン	1,300円
オムニ/U2、UB40 他	グリーン・ピース・アルバム	1,300円
ZZトップ	アンテナ	1,200円
ハマー	ファンキー・ヘッドハンター	1,200円
ブルース・スプリングスティーン	ストリーツ・オブ・フィラデルフィア	700円
サントラ/マドンナ、デュラン・デュラン	ウィズ・オナーズ	1,400円
ディヴィッド・リー・ロス	ユア・フィルシー・リトル・マウス	1,200円
モトリー・クルー	モトリー・クルー(限定盤)	2,000円
モトリー・クルー	モトリー・クルー	1,400円
ボズ・スキャッグス	サム・チェンジ	1,400円
サントラ/U2、レニー・クラヴィッツ	リアリティ・バイツ	1,300円
オムニバス	レゲエ'94	1,300円
ニルヴァーナ	ブラック・フラワー	1,500円

アイアン・メイデン	1,000〜1,500円
アンスラックス	1,000〜1,500円
イエス	1,000〜1,500円
イジー・ストラドリン	1,100〜1,600円
イン・エクセス	1,000〜1,500円
ヴァン・ヘイレン	1,100〜1,600円
ウォレント	1,000〜1,500円
エア・サプライ	1,000〜1,500円
エアロスミス	1,000〜1,500円
エクストリーム	1,100〜1,600円
EL&P	1,000〜1,500円
エリック・クラプトン	1,100〜1,600円
エルヴィス・コステロ	1,000〜1,500円
エルトン・ジョン	1,000〜1,500円
オジー・オズボーン	1,000〜1,500円
ガンズ・アンド・ローゼズ	
"ライブ・フロム・ザ・ジャングル"	2,500円
"ユーズ・ユア・イリュージョン1.2"	各1,000円
"その他のアルバム"	1,200円
キース・リチャード	1,100〜1,600円
ギルバート・オサリバン	1,100〜1,600円
キング・クリムゾン	1,000〜1,500円
キンクス	1,000〜1,500円
ゲイリー・ムーア	1,000〜1,500円
ジェネシス	1,100〜1,600円
ジェフ・ベック	1,000〜1,500円
ジミ・ヘンドリックス	1,100〜1,600円
シャーデー	1,000〜1,500円
ジャーニー	1,000〜1,500円
ジャニス・ジョプリン	1,000〜1,500円
ジャネット・ケイ	1,100〜1,600円
ジャネット・ジャクソン	1,000〜1,500円
JAPAN	1,100〜1,600円
ザ・ジャム	1,100〜1,600円
ジョン・レノン	1,100〜1,600円
スウエード	1,100〜1,600円
スタイル・カウンシル	1,000〜1,500円
スティーヴィー・ワンダー	1,000〜1,500円
スティング	1,000〜1,500円
ストレイ・キャッツ	1,000〜1,500円
スノー	1,100〜1,600円
セックス・ピストルズ	1,100〜1,600円
ダイアナ・ロス	1,000〜1,500円
ダリル・ホール&ジョン・オーツ	1,000〜1,500円
T-レックス	1,100〜1,600円
デヴィッド・ボウイ	1,100〜1,600円
デフ・レパード	1,000〜1,500円
ドナ・サマー	1,000〜1,500円
ドナルド・フェイゲン	1,100〜1,600円
トム・ウェイツ	1,100〜1,600円
トラヴェリング・ウィルベリーズ	1,100〜1,600円
ニルヴァーナ	1,100〜1,600円
ハート	1,000〜1,500円
ハノイ・ロックス	1,000〜1,500円
ハロウィン	1,000〜1,500円

パンテラ	1,100〜1,600円
ビー・ジーズ	1,000〜1,500円
ピーター・ガブリエル	1,000〜1,500円
ビーチ・ボーイズ	1,000〜1,500円
ビートルズ	
"(赤)、(青)"	各2,500円
"東芝EMI、Polydor通常盤"	定価の45%
"海賊盤 1枚組"	1,500円
"海賊盤 2枚組"	2,100円
ビリー・ジョエル	1,000〜1,500円
ピンク・フロイド	1,100〜1,600円
ザ・フー	1,000〜1,500円
フィル・コリンズ	1,000〜1,500円
ブライアン・アダムス	1,100〜1,600円
プリンス	1,000〜1,500円
ブルース・スプリングスティーン	1,100〜1,600円
ペット・ショップ・ボーイズ	1,000〜1,500円
ベン・E・キング	1,000〜1,500円
ボーイズ・2・メン	1,100〜1,600円
ホイットニー・ヒューストン	1,000〜1,300円
ボズ・スギャッグス	1,000〜1,500円
ボストン	1,000〜1,500円
ボビー・ブラウン	1,100〜1,600円
ボブ・ディラン	1,000〜1,500円
ボブ・マーリィ	1,000〜1,500円
ポリス	1,000〜1,500円
ポール・マッカートニー	1,100〜1,600円
ホワイト・スネイク	1,000〜1,500円
ボン・ジョヴィ	
ドライ・カウンティー	1,300円
"その他のアルバム"	1,100〜1,600円
マイケル・ジャクソン	700〜1,300円
マイケル・モンロー	1,100〜1,600円
マキシ・プリースト	1,000〜1,500円
M.S.G	1,000〜1,500円
マニック・ストリート・プリーチャーズ	1,000〜1,500円
マライア・キャリー	
"MUSIC BOX"	1,500円
"アンプラグド・ライブ"	1,200円
"エモーションズ"	1,400円
"マライア"	1,400円
Mr. BIG	1,100〜1,600円
メガデス	1,100〜1,600円
メタリカ	1,100〜1,600円
U2	1,100〜1,600円
UB40	1,100〜1,600円
ユーリズミックス	1,000〜1,500円
ルー・リード	1,000〜1,500円
レッド・ツエッペリン	1,100〜1,600円
レニー・クラヴィッツ	1,100〜1,600円
ロッド・スチュワート	1,000〜1,500円
ロバート・パーマー	1,000〜1,500円
ローリング・ストーンズ	1,100〜1,600円
ワンダー・スタッフ	1,000〜1,500円

ここにのっていないCD、EDも高く買います。(平均定価の40%)

ヒット中のシングルCD高価買取中!どんどん送ってね!

CDを売る時の注意

- CDはプラスの対象外です。
- オビ無しマイナス100円、ケースの割れ・汚れマイナス100円、レンタルシール付マイナス200円、スリキズ→程度によってマイナスとなります。
- ひどいキズ、音トビ、歌詞カード無しは買い取り出来ません。送ってきても原則的に返品は出来ませんので、送らないでね!
- 上にのってないアーティスト、商品は電話で確認ください!めんどうならそのまま送ってくれてもOK!
- ファミコンと一緒に送るとぜったいお得!送料と送金料が共通になるよ。

中古ファミコン、中古CDショップのオープンを考えている方、今のショップの売上げUPを考えている方…

まずはお電話下さい!

〈当社の特長〉
- CDとの複合ショップで売上倍増!（同じスペースでファミコンと同じ売り上げを）
- 競合店に必ず勝ちます!　全国200店の在庫量、販促で強力にバックアップ
- 赤字ビデオ・CDレンタル店、書店を中古ファミコン導入によって黒字に導きます。
- フランチャイズ料なしでお店を強力にバックアップ!（パートナーショップ入会店）

FC加盟料等一切ないパートナーシステム

フランチャイズに入らなくてもオープン可（今まで200店以上お手伝いしています。）
- 1店分の商品販売します。予算100万前後。
- お店にない中古ソフト販売します。古本、中古CD、中古ビデオ等も販売。
- 備品、チラシ、サンプル等の販売もしています。カラーチラシ等すべて単品販売可。ファミコンショップのすべてがそろう!
- 不良在庫、当社店頭買い取り価格以上で全品現金買い取り。
- 新品を仕入れすぎた時の処分に……現金で5,000万円までOK。
- 今主流の全アイテムのサンプル&全アイテムの説明書特価にて販売。（FAX 0569-22-7552 又は電話で/担当 沢田）

- この表にないものは、電話で聞いてね。
  電話の受付時間は12:00AM〜5:00PMです。(日・祭日、第2・4土曜休み)
- ファミコンディスク、ハイパーシリーズ、ガンシリーズ、データックは買取り出来ません。
- ネオジオソフトの中箱ワレは半額になります。
- PC、MD、ゲームギア、ハードは箱・説なしは買取り不可です。
- 買取り商品が新品仕入れより高くなった場合のみ、価格が変わることがあります。
- キズ、破損、汚れ、落書きのあるものは買取出来ません。(この場合、ソフトの返品は出来ませんので注意して下さい。)

★5月分受け付けは5月25日発送まで有効です。
★おもちゃ屋さん、ファミコン屋さん、卸屋さん、新品、特価処分品買取します。ご一報下さい。
- ファミコンショップ、中古CDショップをお考えの方、御一報下さい。

買取申込書(保護者同意書)	保護者氏名 ㊞	
本人氏名	年齢 歳	学校名
住所 〒		勤務先
	電話番号 — —	
ソフト名1.	5.	
2.	6.	
3.	7.	
4.	8.	

まとめて売ると、さらにお得!!

10本以上で1,000円プラス、20本以上で2,000円プラス!

中古スーパーファミコン

★前月号3月10日まで全品価格表にて買い取りました。必要な方はTELにて確認して下さい。

ゲームボーイ、ファミコン、PCエンジン、ネオジオ、メガドライブも高価買取中!

5月1日まで100%の値段で買い取ります!

買取価格表

スーパーファミコン

タイトル	価格
アークススピリッツ	2,400円
アースライト	1,200円
R-TYPE3	3,000円
アイ・オブ・ザ・ビホルダー	5,000円
あしたのジョー	1,000円
アウターワールド	3,300円
アクタリオン	3,000円
アクトレイザー2	3,800円
悪魔城ドラキュラ	1,000円
あさめしまえにゃんこ	3,900円
アメージングテニス	2,200円
アメリカ横断ウルトラクイズ	2,600円
あらいぐまラスカル	3,500円
アラジン	4,000円
アルディライトフット	2,400円
アルバートオデッセイ	2,000円
アレサ	2,800円
アンドレ・アガシ テニス	3,900円
イース4 MASK OF THE SUN	3,000円
イーハトーヴォ物語	4,600円
いただきストリート2	5,500円
イデアの日	3,500円
伊藤果六段の将棋道場	5,200円
インターナショナルテニスツアー	1,800円
ウィザードリィ5	2,200円
ウォーリーをさがせ 絵本の国	4,000円
ウイニング・ポスト	5,000円
ウルトラベースボール	2,200円
ウルトラマン	1,200円
ウルフシュタイン3D	3,500円
ABC MONDAY NIGHT FOOTBALL	2,000円
エアーマネージメント 大空に	4,000円
エアーマネージメント2航空王	6,000円
エイリアン3	2,200円
エキゾースト・ヒート	1,000円
エキゾースト・ヒート2 F1	1,800円
S・T・G	2,100円
SDガンダム外伝ナイトガンダム物語	1,000円
SDガンダム外伝2	1,000円
SD機動戦士ガンダム2	4,000円
SDガンダムV作戦始動	2,700円
SD飛龍の拳	4,900円
エストポリス伝記	2,800円
NHLプロホッケー'94	4,000円
NFLフットボール	3,000円
NFLフットボール'94	3,500円
NBA JAM	4,500円
NBAプロバスケットボール	1,100円
NBAプロバスケットボール ブルズVSサンズ	3,500円
F-15スーパーストライクイーグル	4,500円
F-ZERO(エフゼロ)	1,100円
F1 GRAND PRIX 2	1,600円
F1 GRAND PRIX 3	4,000円
エリア88	1,800円
オウガバトル	1,800円
岡本綾子とマッチプレイゴルフ	3,800円
オセロワールド	5,000円
織田信長 覇王の軍団	2,000円
弟切草	4,800円
オリビアのミステリー	3,000円
課長 島耕作ビジネスADVENTURE	2,800円
カブキロックス	3,800円
仮面ライダー SD	1,800円
仮面ライダー復活のショッカー	3,200円
カリフォルニアゲームズ2	2,200円
ガイア幻想紀	2,800円
餓狼伝説 宿命の対決	1,500円
餓狼伝説2	3,800円
がんばれゴエモン ゆき姫救出	1,600円
がんばれゴエモン2マッギネス	3,800円
がんばれ大工の源さん	2,600円
キャプテン翼3 皇帝の挑戦	1,000円
キャプテン翼4 プロのライバル	1,800円
キーパー	2,200円
奇々怪界 謎の黒マント	2,100円
喜国雅彦の雀闘士銅羅王2	4,000円
きぐるみ大冒険	3,800円
機動警察パトレイバー	5,100円
機動戦士Vガンダム	4,300円
極・日本プロ麻雀連盟推薦	5,600円
きんぎょ注意報トビダセゲーム学園	5,000円
キング・オブ・モンスターズ2	2,900円
ギャラクシーロボ	4,000円
ぎゅわんぶらぁ自己中心派	4,500円
ぎゅわんぶらぁ自己中心派2	4,500円
くにおのおでん	3,000円
くにおくんのドッヂボールだよ全員集合	2,100円
クラシック・ロード	2,500円
クルッポンオーブンでクッキー	7,000円
クレイファイター	4,200円
クレヨンしんちゃん 嵐の園児	2,200円
クレヨンしんちゃん2大魔王の	3,200円
グラディウス3	1,500円
決戦ドカポン王国4伝説の勇者	3,500円
競馬エイトSPECIAL マル秘馬券購	3,500円
けろけろけろっぴの冒険日記	3,400円
剣勇伝説 YAIBA	4,500円
ゲゲゲの鬼太郎 天魔大王	2,000円
甲子園2	3,000円
鋼鉄の騎士	3,600円
鋼鉄の騎士2 砂漠のロンメル軍団	5,200円
項劉記	6,200円
甲竜伝説ヴィルガスト	2,500円
コズモギャング・ザ・パズル	3,400円
コズモギャング・ザ・ビデオ	3,000円
魂斗羅スピリッツ	1,000円
ゴーストスイーパー美神	3,800円
サイド・ポケット	4,400円
サイボーグ009	3,000円
サウンドファンタジー	3,800円
サラブレッド・ブリーダー	3,200円
サラブレッド・ブリーダー2	5,500円
三国志3	5,500円
三国志正史 天舞スピリッツ	1,200円
サンダーバード国際救助隊出動	2,500円
ザ・キング・オブ・ドラゴンズ	4,400円
ザ 心理ゲーム 悪魔のココロジー	5,000円
ザ・ブルー クリスタル ロッド	4,500円
ザ・麻雀闘牌伝	3,500円
斬3スピリッツ	5,000円
シャドウラン	4,500円
将棋風林火山	4,000円
少年アシベ	2,400円
初代 熱血硬派くにおくん	2,000円
初段 森田将棋	4,200円
紫炎 ザ・ブレードチェイサー	4,000円
史上最大のクイズ王決定戦	2,000円
シムアース	2,200円
シムアント	5,500円
シムシティー	3,800円
シルヴァサーガ2	1,000円
新世紀GPXサイバーフォーミュラ	3,500円
新日本プロレス超戦士闘強導夢	2,000円
新・熱血硬派 くにおたちの挽歌	5,000円
真・麻雀	4,800円
真・女神転生	2,800円
真・女神転生2	3,000円
新・桃太郎伝説	3,200円
Jリーグ・エキサイトステージ	5,000円
Jリーグサッカー プライムゴール	2,500円
Jリーグスーパーサッカー	4,000円
雀闘士ドラ王	2,400円
重装機兵ヴァルケン	3,000円
樹帝戦紀	2,800円
ジョジョの奇妙な冒険	1,500円
実況パワフルプロ野球'94	4,200円
実戦!パチスロ必勝法	3,800円
ジーコサッカー	3,500円
GP-1	3,600円
スーパーR-TYPE	1,000円
スーパー蒼き狼と白き牝鹿	4,000円
スーパー アレスタ	2,300円
スーパー 囲碁碁王	8,000円
スーパー インディチャンプ	3,800円
スーパーUNO	4,100円
スーパー エアダイバー	4,200円
スーパー H.Q クリミナルチェイサー	3,600円
スーパー F1サーカス2	2,700円
スーパー大相撲 熱戦大一番	1,000円
スーパーオフロード	1,000円
スーパー カップサッカー	2,200円
スーパーカジノシーザースパレス	4,500円
スーパーガチャポンワールド	3,200円
スーパー究極ハリキリスタジアム	3,000円
スーパー競馬	3,600円
スーパー五目ならべ連珠	4,800円
スーパー 三國志2	2,000円
スーパー上海ドラゴンズアイ	5,800円
スーパー将棋	4,200円
スーパー将棋2	5,200円
スーパー人生ゲーム	5,200円
スーパー スコープセット	2,500円
スーパー スターウォーズ	2,800円
スーパースターウォーズ帝国の逆襲	3,800円
スーパー スラップショット	2,000円
スーパーヅガン ハコテン城	2,500円
スーパー倉庫番	5,500円
スーパー大航海時代	4,500円
スーパーダブル役満	4,800円
スーパーチャイニーズワールド	1,000円
スーパーチャイニーズワールド2	3,000円
スーパーテトリス+Bombliss	5,200円
スーパーテトリス+Bombliss限定版	5,300円
スーパーテニス ワールドサーキット	2,100円
スーパートロールアイランド	3,900円
スーパー ナグザットオープン	4,800円
スーパーニチブツマージャン	3,300円
スーパーニチブツマージャン2	4,800円
スーパー信長の野望・全国版	4,000円
スーパー信長の野望・武将風雲録	3,500円
スーパー バトルタンク	3,000円
スーパー バトルタンク2	3,500円
スーパーバレー2	2,800円
スーパー パチスロマージャン	5,000円
スーパーパワーリーグ	1,500円
スーパービックリマン	2,500円
スーパーピンボール ビハインド・ザ・マスク	2,200円
スーパーファイヤープロレスリング3 EASY-T	3,100円
スーパーファイヤープロレスリング3 ファイナル	4,200円
スーパーファミスタ2	1,500円
スーパーファミスタ3	4,200円
スーパーファミリーテニス	4,500円
スーパー フォーメーションサッカー	1,200円
スーパー フォーメーションサッカー2	2,700円
スーパーブラックバス	5,200円
す～ぱ～ぷよぷよ	5,000円
スーパーホッケー'94	3,800円
スーパー本命 G1制覇	3,800円
スーパーボウリング	3,200円
スーパー ボンバーマン	4,200円
スーパー ボンバーマン2	5,200円
スーパー麻雀	4,200円
スーパー麻雀2	5,200円
スーパー麻雀大会	5,500円
スーパーマリオカート	4,200円
スーパーマリオコレクション	4,200円
スーパーマリオワールド	3,000円
スーパーメトロイド	2,500円
スーパー桃太郎電鉄2	5,000円
スーパーリアル麻雀PIV	5,200円
スーパーループス	3,000円
スーパーロイヤルブラッド	2,000円
スーパー ロボット大戦EX	5,000円
スーパーワギャンランド	1,800円
スーパーワギャンランド2	2,100円
スカイミッション	2,800円
すごいへべれけ	4,400円
スズカエイトアワーズ	3,200円
スターフォックス	1,000円
ストバスヤロウ将	3,200円
ストリートファイター2ターボ	1,500円
スペースインベーダー SF	3,000円
スペースエース	3,500円
聖剣伝説2	1,200円
ゼルダの伝説	1,200円
全日本プロレスダッシュ 最強タッグ	2,000円
ソードワールドSFC	1,400円
装甲騎兵ボトムズ	5,000円
総合格闘技アストラルバウト2	4,400円
ソウル&ソード	3,500円
ソニックブラストマン2	2,800円
ソルスティス2	3,900円
T.M.N.T. タートルズインタイム	3,300円
T.M.N.T. ミュータントウォーリアーズ	4,200円
対局囲碁ゴライアス	8,100円
太閤立志伝	4,000円
武田修宏のスーパーカップサッカー	3,300円
戦え原始人3 やっぱりJOE&MAC	3,200円
ダーク キングダム	3,800円
ダービージョッキー 騎手王	4,500円
ダービースタリオン2	4,500円
大航海時代2	6,100円
第3次スーパーロボット大戦	5,400円
大戦略エキスパート	5,500円
ダイナマイト・ザ・ラスベガス	4,600円
大爆笑人生劇場	2,000円
大爆笑人生劇場ドキドキ青春編	1,700円
ダウンタウン熱血べーすぼーる物語	2,600円
伊達公子のバーチャルテニス	3,800円
チャンピオンワールドクラスサッカー	4,600円
超ゴジラ	5,000円
ちびまる子ちゃん はりきり～	2,200円
超時空要塞 マクロス	4,200円
ツインビーレインボーベルアドベンチャー	4,200円
土屋圭市主都高バトル94	4,800円
T2 ザ・アーケードゲーム	3,500円
提督の決断	6,000円
テクモスーパーNBAバスケットボール	2,000円
テクモスーパーボウル	4,500円
テコンドー	3,800円
鉄腕アトム	3,500円
テトリス武闘外伝	3,600円
テレビアニメ スラムダンク	5,300円
デザート・ストライク	2,300円
デザートファイター	3,600円
デバステイター	3,000円
デビルズコース	4,600円
トップマネージメント2	7,100円
トップレーサー	2,400円
トップレーサー2	4,200円
トムとジェリー	2,500円
トルネコの大冒険	2,500円
独立戦争 Liberty or Death	5,500円
ドラえもん のび太と妖精の国	2,800円
ドラえもん2 のび太のトイズランド	3,800円
ドラゴンクエスト1・2	2,200円
ドラゴンクエスト5天空の花嫁	2,400円
ドラゴンスレイヤー英雄伝説	1,600円
ドラゴンスレイヤー英雄伝説2	2,200円
ドラゴンボールZ 超武闘伝2	2,800円
ナイジェル・マンセルF1チャレンジ	3,000円
ナイスDEショット	4,000円
中嶋悟スーパーF1ヒーロー	2,400円
哭きの竜 麻雀飛翔伝	4,200円
ナムコットオープン	4,200円
南国少年パプワくん	4,200円
忍者ウォーリアーズ	3,000円
信長公記	4,000円
信長の野望・覇王伝	5,000円
ハットトリックヒーロー	2,800円
白熱プロ野球ガンバリーグ'94	3,000円
ハタ山ハッチのパロ野球ニュース! 実名版	3,500円
早指し二段森田将棋	8,500円
遥かなるオーガスタ	3,500円
半熟英雄	1,200円
バーチャルウォーズ	3,500円
バートの不思議な夢の大冒険	2,200円
バイオメタル	2,000円
バイキングの大迷惑	2,400円
馬券錬金術	4,200円
バスタード 暗黒の破壊神	3,800円
バトルサッカー フィールドの覇者	1,500円
バトルテック	3,000円
バトルトード バトルマニアック	2,200円
バトルマスター究極の戦士たち	2,500円
バレーボール TWIN	2,000円
パイプドリーム	2,200円
パイロットウイングス	2,500円
バズー! 魔法の世界	2,600円
パチ夫くんスペシャル	5,100円
パチ夫くんスペシャル2	5,000円
パチスロラブストーリー	4,600円
パチスロランドぱちぱちコイン	4,800円
パチンコウォーズ	3,200円
パチンコウォーズ2	4,500円
パチンコ物語パチスロもあるでよ	5,500円
パロディウスだ!	2,500円
ヒューマングランプリ	1,200円
ヒューマングランプリ2	4,600円
必勝!スリーセブンファイター	5,000円
緋王伝 魔物達との誓い	4,000円
飛龍の拳S ゴールデンファイター	1,000円
BIG RUN	1,000円
美少女雀士スーチーパイ	4,200円
美少女戦士セーラームーン	3,800円
美少女戦士セーラームーンR	5,500円
BINGBINGBINGO	3,600円
PGAツアーゴルフ	2,400円
ピンクパンサー	3,500円
ファーストクイーン オルニック戦紀	4,800円
ファイアーエムブレム紋章の謎	3,000円
ファイターズヒストリー	4,000円
ファイナル・ストレッチ	2,500円
ファイナル・ノックアウト	3,500円
ファイナルファンタジー4	2,000円
ファイナルファンタジー4 EASY	3,500円
ファイナルファンタジー5	2,500円
ファイナルファンタジー6	5,000円
ファイナルファンタジーUSA	2,800円
フォーチュンクエスト	4,200円
フラッシュバック	2,800円
ブレインロード	3,200円
ブレスオブファイア 竜の戦士	1,500円
プロサッカー	1,000円
平成犬物語バウ ポップンスマッシュ	3,200円
へべれけのぽぷーん	3,000円
ヘラクレスの栄光3 神々の沈黙	2,000円
ペブルビーチの波涛	3,200円
北斗の拳6 激闘伝承拳	2,000円
北斗の拳7 聖拳列伝伝承者ノ道	2,800円
炎の闘球児 ドッジ弾平	1,000円
本格麻雀徹萬	4,600円
Pop'nツインビー	1,000円
ポピュラス2	1,000円
マッスル・ボマー	4,200円
マイトアンドマジック BOOK2	2,400円
負けるな!魔剣道	2,000円
MOTHER2	5,200円
マジックジョンソンのスーパースラムダンク	1,000円
まじかる★タルるートくん	1,500円
魔神転生	4,000円
マスターズ 遥かなるオーガスタ2	4,800円
マダラ2	1,300円
マリオとワリオ	2,000円
マリオとワリオセット	4,000円
マリオペイント	3,500円
ミッキーのマジカルアドベンチャー	2,400円
ミラクルガールズ	4,400円
夢幻の如く	3,400円
メタルマックス2	2,000円
メルファンドストーリーズ	4,200円
メルヘンアドベンチャー コットン100%	4,500円
もと子チャンのワンダーキッチン	6,000円
モノポリー	5,700円
モンスターメーカー3	3,000円
ヤダモンワンダランドドリーム	3,600円
ユートピア	3,200円
遊人雀獣学園	3,700円
幽☆遊☆白書	2,500円
ヨッシーのクッキー	2,000円
ヨーロッパ戦線	5,500円
横山光輝 三国志	2,200円
横山光輝 三国志2	4,000円
46億年物語	3,000円
雷電伝説	3,000円
ラストファイターツイン	1,000円
ラスベガスドリーム	4,200円
ラモス瑠偉のワールドワイドサッカー	3,500円
らんま1/2 朱猫団的秘宝	3,000円
らんま1/2 超技乱舞篇	5,100円
らんま1/2 町内激闘編	1,000円
らんま1/2 爆烈乱闘編	1,300円
龍虎の拳	3,200円
リーサルエンフォーサーズ	4,800円
リーディングカンパニー	6,000円
リターン・オブ・ダブルドラゴン	1,000円
リディック・ボウ ボクシング	2,300円
リトル・マジック	2,000円
レミングス	1,000円
レミングス2	4,000円
ロックマンX	3,800円
ロックマンズサッカー	3,800円
ロックンロールレーシング	3,500円
ろくでなしブルース	5,100円
ロマンシングサガ	1,400円
ロマンシングサガ2	2,800円
ワールドクラスラグビー2	3,700円
ワールドヒーローズ	2,000円
ワイアラエの奇跡	4,200円
ワイルドトラックス	4,200円
笑っていいともタモリンピック	4,200円

キャンパス

〒475 愛知県半田市花園町3丁目7-7「キャンパス買取」係

☎0569-24-7421

電話受付、お昼12時から夕方5時まで(日・祭日、第2・4土曜休み)

売る前に必ず読んでね!!

- 18歳未満の方は、保護者の氏名記入、捺印が必要です。
- 左の申込書に書ききれない場合、別の紙に書いてね。
  ※電話番号を必ず記入して下さい。
- ソフトは郵便小包、もしくは宅急便で左の住所に送ってください。送り状は必ず保管して下さい。ソフト送料は、申込者の負担になります。
- 現金書留の料金(600円)は買取金額の合計から引かせていただきます。
- 同じタイトルのソフトは、御一人1本までとさせていただきます。
- ソフトの買取金額は、箱、説明書、附属品がそろっていない場合、この表の金額の半額となります。
- 買い取り代金は着後2週間以内に必ず送金します。
  (みなさんからの申込みが多い場合、多少遅れることがあります)
- **受付番号はありません。どんどん送って下さい。**

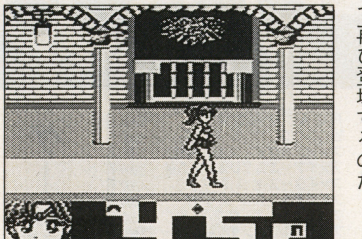

▲今回はオートマッピング機能搭載！よりプレイしやすくなったぞ!!

GBに帰ってきたセーラー戦士達!!

皆は覚えているだろうか、一世を風靡したあのゲームを。一時期、女の子達のアウトドアゲームライフをあまりにも充実させたあのゲームを。そう、その名も美少女戦士セーラームーン。ホントに一時、外でGBやってる女の子の9割方がこのゲームをプレイしてたってんだから驚きだよな。

そのセーラームーンが基本的なシステムはそのままに、細かいところで大幅にマイナーチェンジされてさらに遊びやすくなり、GBで再び登場するのだ。

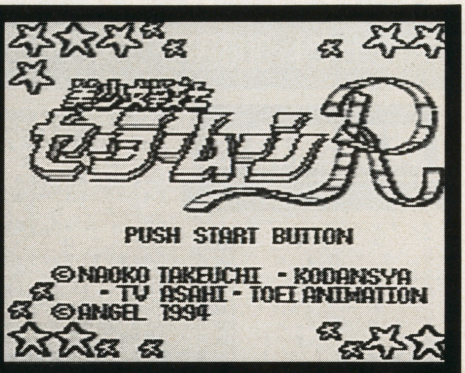

GBで再び、彼女たちに会えるなんて……♡

この春、GBに波瀾の予感！ 圧倒的人気をもって迎えられたGBセーラームーンが、Rとなって装いも新たにGBに登場!! 今回の敵は暗黒の月の一族だ!!

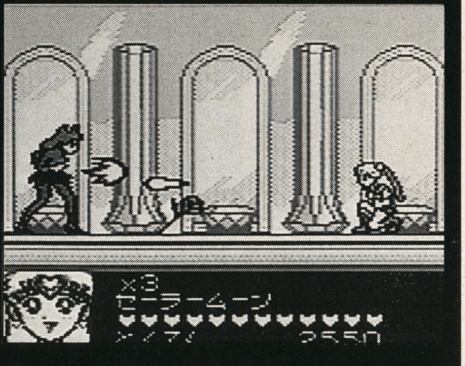

■エンジェル■5月発売予定
■¥3800■2M

御存じない読者の為に、ゲームの概要をお教えしよう。各ステージは2つの章に別れていて、基本的に第1章は横スクロールのAVG。それぞれのステージを歩き回り、情報を収拾する。ある一定のフラグを立てると第2章、アクションパートに移行する。ここは横スクロールのACGで、ステージの最後に待ち構えるボスを倒すことによって次のステージに進むことが出来るようになっている。当然、各ステージ、又は第1章と第2章の間にはビジュアルシーンがバシバシ入ってゲームを盛り上げてくれるぞ。……ちなみに、今回はACGだけを単独にプレイすることも可能。その際は、お気に入りのキャラで全5ステージを戦うことができるぞ。

ビジュアルショック!!

サブゲームもますます充実!!

前作でもゲーム内ゲーム、いわゆるミニゲームの存在は大きく、ゲーム中のちょっとした息抜きに一役買っていたことは、プレイしたことのある人なら先刻ご承知のことと思うが、今回はこのミニゲームにもますます力が入っていて、それぞれ単独で非常に楽しめるものになっている。そのためかどうか知らないが、今回はそれぞれのミニゲームが単独にモード化されている。つまり、ゲーム内だけでなく、初期設定時からいきなりプレイできるようになっているんだ。「ちょっと遊びたいんだけどACGを通してやるのはめんどう」なんて人には、ミニゲームがお薦め。

FANなら当然、前作もチェック!!

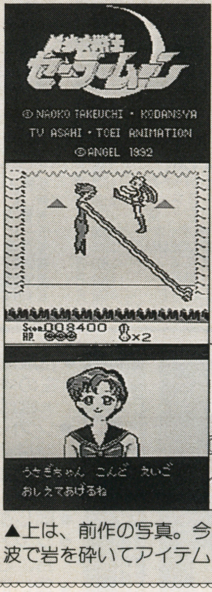

いや、なんだかんだ言って前作もいいゲームだったんだよ、ホントに。ただ、ちょーっと残念なのはメッセージに少々難があったことと、メインキャラは、うさぎ以外は亜美ちゃんとレイちゃんがほんのちょっと出てるだけで他の皆さんは全然出番が無かった、ってくらいで。ゲーム自体もわりと簡単でね。あ、そうそう。今回もおんなのこモード／おとこのこモードは健在だからね。

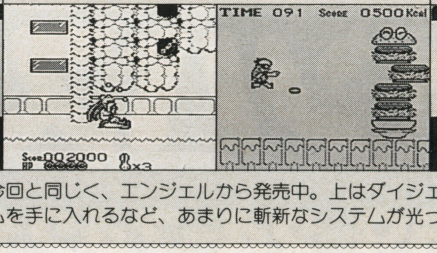

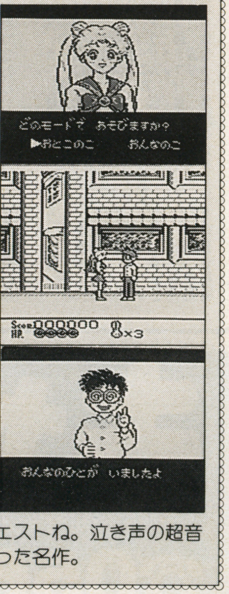

▲上は、前作の写真。今回と同じく、エンジェルから発売中。上はダイジェストね。泣き声の超音波で岩を砕いてアイテムを手に入れるなど、あまりに斬新なシステムが光った名作。

全5ステージに及ぶ、熱い攻防!!

今回は、全5ステージ（あら？前作もそうだったっけ？）。おもしろいのは、各ステージで主役が違うということ。というか、厳密に言ってしまうとただプレイヤー自身が操作するキャラが全ステージ異なる、ということなんだけどね。ま、でも、キャラによって攻撃力や移動能力が違うわけでもないので、その点は心配しなくてもいい。ただ、それぞれのキャラの動きのパターンはぜーんぶ違う。ファン心理をついた、見事な作戦といえよう。攻撃一つ取ってても亜美ちゃんは可愛いし、レイちゃんやまこちゃんはカッコいいんだよ、GBなのに。

ステージ1 ブラックムーン

主人公はセーラームーン。敵のボスはコーアン。十番街に現れた敵空中要塞をたたくのだ！ なるちゃん、ぐりおも登場。

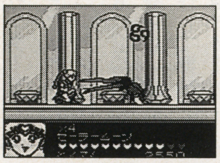

▲コーアン登場。彼女の心の叫びが聞こえるか!?

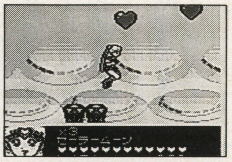

▲空中要塞に浸入。これ以上好きにはさせない!!

ステージ2 紅のルベウス

主人公はマーキュリー。敵のボスはルベウスだ。ちびうさをルベウスから守れ！ なんと、雄一郎も登場してしまう（笑）。

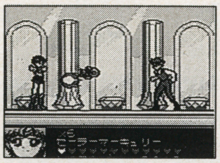

▲紅と青の対決!! ちびうさを守りきれ!!

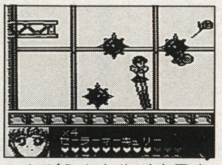

▲ちびうさとルベウスを追い、工場現場へ!!

ステージ3 碧のエスメロード

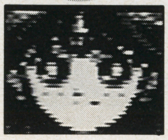

主人公はマーズで、敵のボスがエスメロード。溢れる若さでエスメロードを倒せ!! タキシード仮面が……うぷぷ。

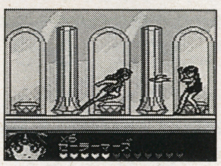

▲エスメロードを倒せ！……女王様対決な感じ。

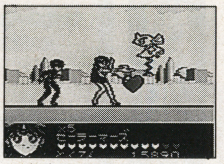

▲未来のクリスタルトーキョーへ。そこには……。

ステージ4 蒼のサフィール

主人公はジュピター。敵のボスはサフィールだ。ちびうさはどこに？ ついに、ネメシスに乗り込む!!

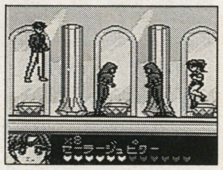

▲ついにデマンドの元へ。だがしかし……？

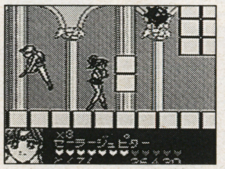

▲惑星ネメシスでの戦い。サフィール。かなりの強敵。

ステージ5 プリンスデマンド

主人公はヴィーナス。敵のボスはデマンド。ラストバトルだ。しかし、デマンドを倒しても彼の背後には大きな影が……。

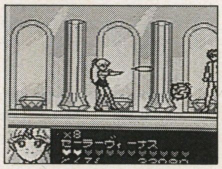

▲最終対戦！

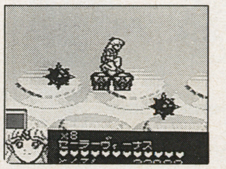

愛の力で浄化せよ!!

驚異!! GBで

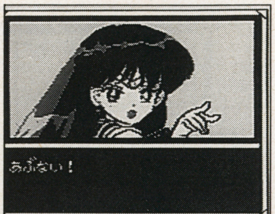

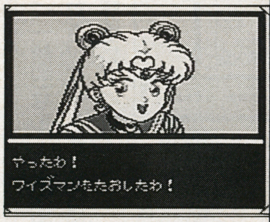

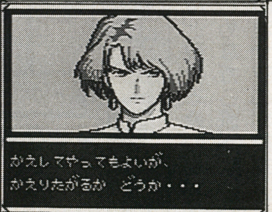

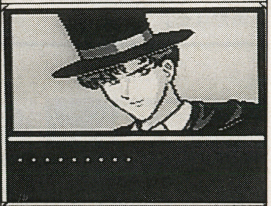

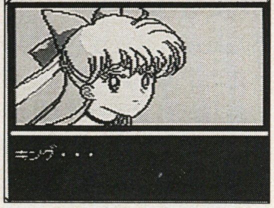

今回のミニゲームはなんと6種類!!

おみくじ

▲4つのおみくじから、1つを選ぶ。出るのは凶か吉か。

ハイ&ロー

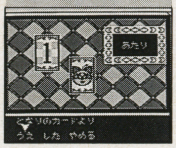

▲裏返しのカードは隣より上か下かを当てるゲーム。

セーラーVゲーム

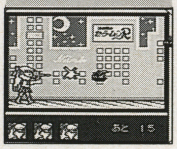

▲ファンブ、して高さを調節し、敵を打ち落とすのだ。

パズル

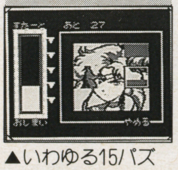

▲いわゆる15パズル。時間制限もあるのだ。結構、キツいぞ。

しんけいすいじゃく

▲ルールは言わなくても分かるよね。4回ミスするまでに全部めくろう。

セーラークイズ

▲4択クイズに答えたあとは、パネルクイズが待っている。

ちなみに中でも面白いのがセーラーVゲームとセーラークイズ。セーラーVは前作とは比較にならないほど難しくなっていて手に汗握るプレイができるし、クイズはホントにカルトで難しい。ミニゲームとはいえ、その名に甘えたゲームでは決してないのだ。

今日はセラムンき○がいのジュピター藤平さんい来て頂きました。早速プレイしていただきましょう。……いきなりクリアしてんなよ、お前。えー、コメントをどうぞ。「へぇ、なかなかよくできてるじゃん。グラフィックの描き込みがすごいな。ホントGBかよ、これ。……そうだな、白黒だもんな。動きもいいしね、速いし。これは買おっと。いや、よく出来てるわ。結構音楽もいいんだよな。……ンじゃ」ハイ、どうもありがと……てオイ！ ROM返せよ、こら!!

©竹内直子／講談社／テレビ朝日／東映動画
©ANGEL1994

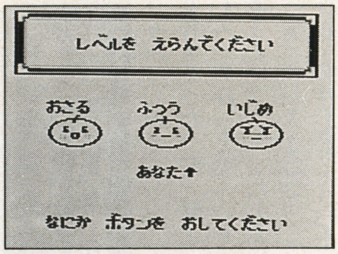

▲もぐらたたきの興奮と臨場感が、GBで甦るっ! 神速のボタン操作でパーフェクトを目指せ。

君の五感に挑戦!? 痛快モグラ叩きゲーム

現在もなお、ゲームセンターで活躍中の気分壮快ゲームマシン"もぐらたたき"が、熱っついアクションゲームになってGBに登場だ。9つの穴から頭を出す愛らしい動物達を、ハンマーを操作して素早く叩き、追い返そう。制限時間が残り少なくなると、一度に頭を出す動物の数が増え、スピードもグンっと上がる。君の判断力と反射神経の見せどころだ。

可愛いがークセある動物達と楽しい時間を過ごして、つもりつもったウサを晴らしちゃえ!

鋭い状況判断と反射神経で動物さんをメッタうち!

とにかくひっぱたく!ただそれだけの、明快で熱いゲーム"もぐらたたき"をGBで楽しもう。日頃のうっぷんをスカッと晴らすのにもってこいの一本だ。

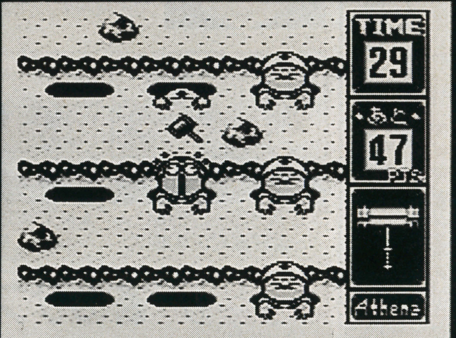

■アテナ ■発売中
■¥3900 ■2M

あなどるなかれ!単純だが甘くはないぞ

このゲームについてるモードは3つ。制限時間内に動物を何匹叩けるかを競うノーマルモードと、ストーリーに沿って悪い動物達をこらしめていくクエストモード。そして、通信ケーブルを使って対戦できるVSモードだ。

▲ストーリーに沿って、悪い動物達をこらしめていくクエストモード。じいやが曲者。

▼9つの穴は、✚字キーの各方向に対応している。斜めの方向はイマイチ入り辛いので、慌ててミスらないように。

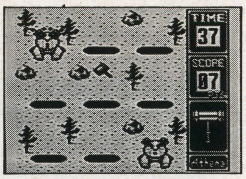

ノーマルモード

ごく一般的なルールのもぐらたたき、ゲーム終了時に実力を評価してくれる。

▲次々と頭を出す動物を、片っぱしからひっぱたく。一匹も逃さなければ見事パーフェクトだ、落ち着いて素早くね。

クエストモード

次々と現れる悪い動物達をこらしめながら旅を続ける、正義の若サマの物語だ。

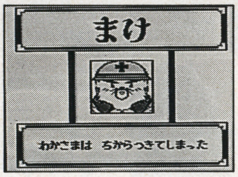

▲クエストモードは、敵キャラごとに個性が設定されている。個人的見解では、ペンギンが一番やっかいな気がする。

タコ

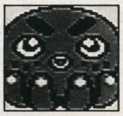

出現後、しばらくしたらスミを吐く。スミを吐いてる時にたたいても無効だぞ。制限時間が減れば減るほど、スミを吐くまでのタイミングが早くなるので、より迅速な対応が必要になるわけ。

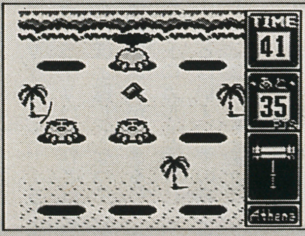

▲こいつもなかなかに手強い奴、スピードが早くなってくると混乱しちゃいがち。

くま

くまさん自体に特徴は無いが岩が出てきて穴をふさいでしまう。穴をふさいだ岩は、3回たたけば引っ込むぞ。穴を2つぐらい岩にふさいでもらえば、実はクリアが楽になります(笑)。

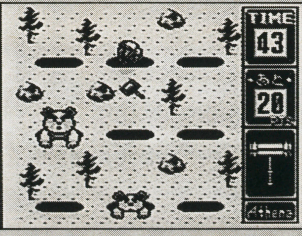

▲ペンギンよかは楽。岩に1つ2つ穴をふさいでもらって、ポイントをしぼり易くすると吉

ペンギン

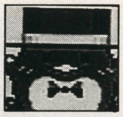

出現後、頭をすぐに引っ込める奴と、しばらくボーッとしてる奴の2種類がいる。狙ったのが素早く引っ込む奴で、スカッと空振りなんかしちゃった日にゃ、0.05秒思考が停止しちゃうぞ。

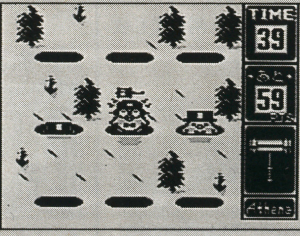

▲早さのフェイントに惑わされがち、落ち着いて狙うべし。かなり手強いぞ。

もぐら

もぐらたたきの定番動物。そりゃそうだ、もぐらがいなかったら"くまたたき"とか"ペンギンたたき"になっちゃう。何のフェイントもかけずに真っすぐ頭を出してくる実直なお方。

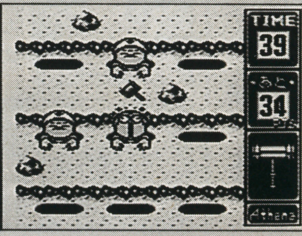

▲ただ単調に頭を出すだけだから、非常にやり易い。一度に出現する数は最多かも。

©1994 Athena Co. Ltd.

ファミコン高く買います!

5月15日まで買取価格保証!!

スーパーファミコン

ソフト名	買取価格	ソフト名	買取価格	ソフト名	買取価格	ソフト名	買取価格
		スーパーファイヤープロレスリング3	¥4,000	トルネコの大冒険	¥4,200	機動警察パトレイバー	¥5,800
		スーパーフォーメーションサッカー2	¥1,700	ナイトガンダム物語	¥1,300	銀河英雄伝説	¥5,000
		スーパーボウリング	¥4,000	バスタード暗黒の破壊神	¥3,000	決戦／ドカポン王国Ⅳ	¥3,200
Jリーグエキサイトステージ'94	¥6,000	スーパーボンバーマン	¥4,000	パチスロラブストーリー	¥2,500	甲子園2	¥800
Jリーグサッカープライムゴール	¥3,000	スーパーボンバーマン2	¥7,000	パチンコ物語	¥3,800	甲子園3	¥6,500
Jリーグスーパーサッカー	¥4,000	スーパーマリオカート	¥4,500	パチ夫くんスペシャルⅡ	¥4,500	鋼鉄の騎士	¥4,000
NHLプロホッケー'94	¥5,000	スーパーマリオワールド	¥2,000	バトルドッチボール2	¥500	鋼鉄の騎士2	¥5,800
SDガンダムX	¥1,800	スーパーメトロイド	¥2,800	ヒューマングランプリ	¥500	項劉記	¥7,500
アクトレイザーⅡ	¥1,500	スーパーロボット大戦EX	¥4,500	ヒューマングランプリ2	¥3,000	三国志Ⅱ	¥1,500
アラジン	¥2,800	スーパーカジノ	¥4,000	ファイナルファイト2	¥500	三国志Ⅲ	¥2,800
いただきストリート2	¥5,500	スーパー競馬	¥1,000	ファイナルファンタジーⅣ	¥1,900	実況パワフルプロ野球'94	¥3,800
ウィニングポスト	¥3,200	スーパー将棋	¥6,500	ファイナルファンタジーⅤ	¥1,500	実戦パチスロ必勝法	¥3,000
エアーマネジメントⅡ	¥4,500	スーパー人生ゲーム	¥7,000	ファイナルファンタジーⅥ	¥6,000	初段森田将棋	¥4,500
オセロワールド	¥4,000	スーパー倉庫番	¥4,500	ファイヤーエンブレム紋章の謎	¥2,500	将棋風林火山	¥3,800
ガイアセイバー	¥1,800	スーパー桃太郎電鉄Ⅱ	¥4,500	フォーチュンクエストダイスをころがせ	¥5,500	笑っていいともタモリンピック	¥4,000
ガイア幻想記	¥2,700	スーパー麻雀大会	¥4,000	ブレスオブファイア	¥500	信長の野望／覇王伝	¥4,000
がんばれゴエモン	¥1,000	スーパーファミスタ	¥500	プロ麻雀 極(きわめ)	¥4,000	信長の野望／武将風雲録	¥2,500
がんばれゴエモン2	¥3,000	スーパーファミスタ2	¥1,800	ペブルビーチの波濤	¥3,300	新桃太郎伝説	¥2,800
キャプテン翼Ⅲ	¥1,000	スーパーファミスタ3	¥4,200	ポップンツインビー	¥2,400	真・女神転生	¥1,000
キャプテン翼Ⅳ	¥1,500	スーパーマリオコレクション	¥3,500	マスターズ遥かなるオーガスタ2	¥5,000	真・女神転生Ⅱ	¥5,000
くにおのおでん	¥5,000	す～ぱ～ぷよぷよ	¥5,500	マダラ2	¥1,300	聖剣伝説2	¥700
クラシックロード	¥2,500	スターフォックス	¥1,000	マッスルボマー	¥4,000	全日本プロレスダッシュ	¥1,000
クレイファイター	¥5,000	ストリートファイター2	¥500	マリオペイント(マウス付)	¥3,300	早指し2段森田将棋	¥6,000
クレヨンしんちゃん	¥2,200	ストリートファイター2ターボ	¥1,500	ミスティッククエスト	¥1,700	大航海時代Ⅱ	¥4,000
ザ・ブラックバス	¥6,000	スペースインベーダ	¥2,500	モノポリー	¥5,000	大戦略エキスパート	¥4,000
サッカーキッド	¥1,400	ゼルダの伝説	¥1,500	ラスベガスドリーム	¥5,800	大爆笑人生劇場	¥2,000
サラブレッドブリーダー	¥2,000	ソードワールドSFC	¥1,600	ラモス瑠偉のワールドワイドサッカー	¥2,800	大爆笑人生劇場ドキドキ青春編	¥2,200
サラブレッドブリーダーⅡ	¥6,000	ソウルブレイダー	¥500	らんま½朱猫団的秘宝	¥1,300	第三次スーパーロボット大戦	¥4,500
ジーコサッカー	¥3,000	ダークキングダム	¥6,000	らんま½超技乱舞編	¥6,000	弟切草	¥3,500
シムアント	¥3,500	ダービースタリオンⅡ	¥3,500	らんま½爆烈乱闘編	¥500	伝説のオウガバトル	¥1,500
シムシティー	¥3,500	ツインビーレインボウベルアドベンチャー	¥2,000	ロックマンX	¥5,000	半熟英雄	¥800
スーパーF1サーカス2	¥2,500	デザートファイター砂の嵐作戦	¥3,500	ロックマンズサッカー	¥4,500	美少女戦士セーラームーンR	¥4,800
スーパーUNO	¥3,500	テトリス2+Bombliss限定版	¥3,500	ロマンシング・サガ	¥1,500	必勝777ファイター	¥3,000
スーパーエアダイバー	¥4,000	ドラゴンクエストⅠ・Ⅱ	¥2,500	ロマンシング・サガ2	¥3,000	魔神転生	¥1,200
スーパーダブル役満	¥7,000	ドラゴンクエストⅤ	¥1,800	ワールドヒーローズ	¥1,000	夢迷路	¥6,500
スーパーパチスロ麻雀	¥7,000	ドラゴンボールZ超サイヤ伝説	¥1,200	伊藤果六段の将棋道場	¥5,000	幽遊白書	¥2,800
スーパーバトルタンク2	¥5,000	ドラゴンボールZ超武闘伝	¥1,500	課長島耕作	¥2,500	遊人のフリフリガールズ	¥6,800
スーパーパワーリーグ	¥1,700	ドラゴンボールZ超武闘伝2	¥1,300	餓狼伝説	¥700	龍虎の拳	¥2,000
スーパーファイヤープロレスリング2	¥500	ドラッキーのAりーぐさっかー	¥4,500	餓狼伝説2	¥3,200	スーパーファミコン本体	¥8,000

買取方法

① 直接店頭で買取り希望のお客様は、商品と身分証明書をお持ち下さい。各店でその場で査定、即、現金!!

※18才未満の方のみ、保護者の同意書も必要。

② 遠方の方は宅配便または郵便でお送り下さい。FC50本以上の御処分のお客様は電話確認の上、着払いで宅急便でお送り下さい。銀行振込もしくは現金書留にて送金いたします。

※キズ、ヨゴレ在庫過剰品は、安くなります。
※現金書留で送金の場合、現金送料として500円差引。振込の場合も500円差引いたします。

箱なし、SFの場合500円、それ以外のソフトは200円安くなります。
説明書なし、SFの場合500円、それ以外のソフトは300円安くなります。

※この買取金額は郵送専用です。

社員募集
求む・スタッフ

アニメ・音楽・ゲームの好きな男女 30才位迄

詳細は電話受付後、面談にて

お問合せ
03-3980-7845 担当・人事

1～4号店(秋葉原)

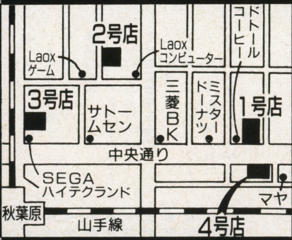

池袋店

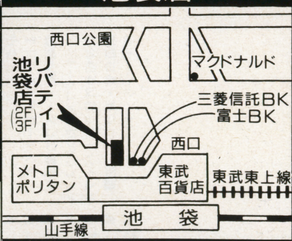

三芳店(埼玉県)

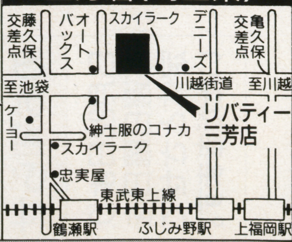

受付日
平成 年 月 日

買取申込書

フリガナ	年 月 日生	
名前		歳
〒 電話		
住所		

ソフト売却(　　　点)を承諾します。

保護者氏名　　　　　　　　　㊞

フリーダイヤル **0120-495051**

リバティーは年中無休(営業時間全店10:00～20:00)

●1号店 3257-4456　●2号店 3251-1375
●3号店 5294-2363　●4号店 5294-2146

商品の送り先 〒101 東京都千代田区外神田4-4-3 小木曽ビル2F リバティー

売るのも買うのも中古のことなら リバティー

買取専門店 中古ソフト買取センター

〒457 愛知県名古屋市南区上浜町92 ☎052-614-6033

☎0120-186-033(電話) ☎0120-061-945(FAX)

価格保証!!

(かかくほしょう)

5月26日着まで

ソフト名	買取金額
SFC	
あさめしまえにゃんこ	¥4,200
アメージングテニス	¥3,000
あらいぐまラスカル	¥4,000
アラジン	¥4,200
いただきストリート2	¥4,500
伊藤果六段の将棋道場	¥5,000
イーハトーヴォ物語	¥4,200
ウォーリーを探せ	¥4,000
ウルフェンシュタイン3D	¥4,500
エアーマネジメント	¥4,000
エアーマネジメント2	¥6,000
NFLフットボール94	¥4,200
NBAプロバスケット94	¥4,200
オセロワールド	¥4,000
弟切草	¥4,800
カブキロックス	¥3,800
白熱プロ野球94ガンバリーグ3	¥3,800
がんばれ大工の源さん	¥3,000
機動警察パトレイバー	¥4,000
ギャラクシーロボ	¥3,500
ぎゅわんぶらあ自己中心派	¥4,200
ぎゅわんぶらあ自己中心派2	¥4,400
きんぎょ注意報	¥4,000
キングオブドラゴンズ	¥4,500
キングオブモンスターズ2	¥3,000
クラシックロード	¥4,500
剣勇伝説YAIBA	¥5,500
鋼鉄の騎士	¥3,600
鋼鉄の騎士2	¥4,200
項劉記	¥5,200
甲竜伝説ヴィルガスト	¥3,200
コットン100%	¥4,200
サイドポケット	¥4,200
ザ・ブルークリスタルロッド	¥3,600
The麻雀闘牌伝	¥3,700
斬3スピリッツ	¥5,000
ジーコサッカー	¥3,800
GP-1	¥3,500
Jリーグエキサイトステージ94	¥4,800
Jリーグスーパーサッカー	¥3,800
実況パワフルプロ野球94	¥3,700
実戦パチスロ必勝法	¥4,200
シムアント	¥4,500
シャドウラン	¥4,500
樹帝戦紀	¥3,000
将棋風林火山	¥4,200
初段森田将棋	¥3,500
信長公記	¥4,000
真麻雀	¥4,800
真女神転生2	¥4,800
ザ・心理ゲーム悪魔のココロジー	¥5,000
スーパー蒼き狼と白き牝鹿	¥3,500
スーパー囲碁・碁王	¥6,000
スーパーUNO	¥4,000
スーパーエアダイバー	¥3,200
スーパーH.Q	¥3,600
スーパーカジノシーザーズパレス	¥4,000
超ゴジラ	¥5,500
スーパー三國志3	¥5,000

ソフト名	買取金額
スーパー上海ドラゴンズアイ	¥5,800
スーパー将棋	¥3,600
スーパー人生ゲーム	¥5,000
スーパー倉庫番	¥4,200
スーパーヅガン	¥4,200
スーパーテトリス2	¥4,500
スーパーテトリス2限定版	¥4,800
スーパーナグザットオープン	¥3,600
スーパー信長の野望全国版	¥4,000
スーパー信長武将風雲録	¥3,800
スーパーバトルタンク	¥4,200
スーパーファミスタ3	¥4,000
スーパーファミリーテニス	¥3,800
すーぱーぷよぷよ	¥4,000
スーパーブラックバス	¥5,000
スーパーボウリング	¥3,600
スーパーボンバーマン2	¥4,200
スーパー本命	¥3,800
スーパー麻雀	¥3,800
スーパー麻雀2本格4人打ち	¥4,800
スーパー麻雀大会	¥5,000
スーパーマリオコレクション	¥4,000
スーパー桃太郎電鉄2	¥4,500
スーパーリアル麻雀P4	¥4,600
スカイミッション	¥2,500
すごいへべれけ	¥4,000
スペースインベーダー	¥3,000
装甲騎兵ボトムズ	¥4,500
ソウル&ソード	¥3,600
ノード・マニアック	¥3,400
ソニックブラストマン2	¥3,800
ソルスティス2	¥3,200
TMNTミュータントウォーリアーズ	¥3,800
ダービージョッキー	¥4,200
対局囲碁ゴライアス	¥8,000
大航海時代2	¥5,000
太閤立志伝	¥4,000
第3次スーパーロボット大戦	¥4,400
大戦略エキスパート	¥5,000
ダウンタウン熱血べーすぼーる	¥3,000
武田修宏のスーパーカップサッカー	¥3,800
提督の決断	¥5,000
デザートファイター	¥4,200
テクモスーパーボウル	¥4,500
本格麻雀徹萬	¥4,000
テトリス武闘外伝	¥3,200
デビルズコース	¥4,600
テレビアニメ・スラムダンク	¥4,500
独立戦争	¥4,200
トップマネジメント2	¥6,200
トップレーサー2	¥4,000
トムとジェリー	¥3,500
ドラえもん2のび太のトイズランド	¥3,800
哭きの竜	¥3,800
ナムコットオープン	¥4,500
南国少年パプワくん	¥4,200
パイロットウイングス	¥2,500
バスタード・暗黒の破壊神	¥4,800
パチ夫くんスペシャル	¥4,200
パチスロラブストーリー	¥4,000

ソフト名	買取金額
パチンコウォーズ2	¥4,200
パチンコ物語パチスロもあるでよ	¥5,200
ハットトリックヒーロー	¥3,500
バトルテック	¥3,000
早指し二段森田将棋	¥7,000
遥かなるオーガスタ	¥3,500
マスターズ・オーガスタ2	¥4,800
パロディウスだ!	¥2,500
緋王伝・魔物達との誓い	¥4,600
美少女雀士スーチーパイ	¥4,000
美少女戦士セーラームーン	¥3,800
美少女戦士セーラームーンR	¥4,400
必勝スリーセブンファイター	¥4,000
ヒューマングランプリ2	¥4,600
ファーストクイーン	¥4,000
ファイナルストレッチ	¥3,800
ファイナルファンタジー4イージー	¥3,200
ファイアーエムブレム紋章の謎	¥3,800
フラッシュバック	¥3,400
プロ麻雀極	¥5,200
平成イヌ物語バウのポップンスマッシュ	¥3,700
ペブルビーチの波涛	¥3,000
へべれけのぽぷーん	¥3,800
北斗の拳7	¥2,400
超時空要塞マクロス	¥4,200
魔神転生	¥3,600
ミラクルガールズ	¥4,200
モノポリー	¥5,000
モンスターメーカー3	¥3,500
ヤダモン	¥3,600
遊人雀獣学園	¥3,700
ヨッシーのクッキー	¥2,000
ヨーロッパ戦線	¥4,000
ラスベガスドリーム	¥4,200
リーサルエンフォーサーズ	¥5,000
リーディングカンパニー	¥6,000
ろくでなしブルース	¥4,800
ロックンロールレーシング	¥4,200
ワイアラエの奇跡	¥4,200
笑っていいともタモリンピック	¥4,400
メガCD	
うる星やつら・ディアマイフレンズ	¥3,800
AX-101	¥2,800
シルフィード	¥3,000
ナイトストライカー	¥3,200
ナイトトラップ	¥3,800
FIヘブンリーシンフォニー	¥3,600
ぽっぷるメイル	¥3,600
リーサルエンフォーサーズ	¥3,000
メガドライブ	
アウトランナーズ	¥4,000
片山まさゆき麻雀道場	¥2,800
ガントレット	¥3,800
スーパーファンタジーゾーン	¥2,500
スラップファイトMD	¥2,800
タントアール	¥3,600
ドラゴンズアイ+上海3	¥2,200
バーチャレーシング	¥3,300
パーティークイズMEGAQ	¥2,800
バンパイア・キラー	¥3,000

ソフト名	買取金額
V・V(ブイファイブ)	¥2,800
ベアナックル3	¥3,000
マーブルマッドネス	¥3,500
モンスターワールド4	¥3,200
ラングリッサー	¥3,400
レッスルボール	¥2,500
PCCD	
イースI・2	¥3,500
上海3ドラゴンズアイ	¥2,800
天外魔境ジライア	¥2,000
PCSCD	
エメラルドドラゴン	¥3,800
風霧	¥4,000
風の伝説ザナドゥ	¥3,600
CAL3・完結編	¥3,000
銀河お嬢様伝説ユナ	¥2,800
コットン	¥3,200
雀偵物語3セイバーエンジェル	¥3,600
スーパーリアル麻雀P4カスタム	¥4,200
スターブレイカー	¥2,800
卒業グラデュエーション	¥3,500
ソル・モナージュ	¥4,200
超兄貴	¥3,000
初恋物語	¥4,000
ぷよぷよCD	¥2,800
フラッシュハイダース	¥3,600
プリンセス・ミネルバ	¥3,500
ブレイCD・サーク外伝	¥3,000
マーシャルチャンピオン	¥3,800
ムーンライトレディ	¥4,000
ラングリッサー光輝の末裔	¥3,500
PCHuカード	
サーカスライド	¥2,800
麻雀学園(ビデオ付き)	¥6,000
麻雀悟空スペシャル	¥2,500
マジカルチェイス	¥4,500
ファミコン	
なかよしといっしょ	¥2,800
ぷよぷよ	¥2,800
メタルスレイダーグローリー	¥3,000
ネオジオ	
アンドロデュノス	¥10,000
ASO2ラストガーディアン	¥8,000
キングオブモンスターズ	¥6,000
キングオブモンスターズ2	¥6,000
クイズ大捜査線	¥6,000
クイズ迷探偵ネオ&ジオ	¥10,000
クロスソード	¥5,000
サッカーブロール	¥8,000
ザ・スーパースパイ	¥6,000
ジョイジョイキッド	¥5,000
スラッシュラリー	¥6,000
戦国伝承2	¥8,000
トッププレイヤーズゴルフ	¥6,000
ニンジャコマンドー	¥12,000
バカ殿様麻雀漫遊記	¥8,000
ビューポイント	¥20,000
フットボールフレンジー	¥8,000
ベースボールスターズ2	¥6,000
みなさんのおかげさまです	¥6,000

ソフト名	買取金額
ミューテイション・ネイション	¥6,000
ミラクルアドベンチャー	¥10,000
ライディングヒーロー	¥7,000
ラギ	¥4,000
ラストリゾート	¥8,000
リーグボウリング	¥5,000
ゲームボーイ	
アレサ3	¥1,600
ウィザードリィ外伝3	¥2,200
ウェルカムなかよしパーク	¥2,000
UNOスモールワールド	¥1,300
ONI4・鬼神の血族	¥2,000
クレヨンしんちゃん3	¥1,400
三國志	¥1,600
GB原人ランド	¥1,600
Jリーグファイティングサッカー	¥1,500
雀四郎2	¥1,800
雀卓ボーイ	¥1,500
上海	¥1,600
将棋	¥1,500
スーパー桃太郎電鉄2	¥2,500
TMNTタートルズ3	¥1,200
武田修宏のエースストライカー	¥1,600
ダブル役満2	¥1,800
天地を食らう	¥2,000
馬券王V3	¥2,800
パチ夫くんキャッスル	¥1,800
パチスロキッズ	¥1,800
美少女戦士セーラームーン	¥1,400
美少女戦士セーラームーンR	¥2,000
ファミスタ3	¥1,600
ファミリージョッキー2	¥1,600
女神転生外伝ラストバイブル	¥1,500
女神転生外伝ラストバイブル2	¥2,000
モノポリー	¥1,600
幽遊白書2	¥1,600
もぐらでポン!	¥1,800
モンスターメーカー2	¥1,600
ゲームギア	
アラジン	¥1,600
ウインターオリンピック	¥1,600
エコー・ザ・ドルフィン	¥1,800
GPライダー	¥1,600
ソニック&テイルス	¥1,700
ソニックドリフト	¥2,400
ソニック・ザ・ヘッジホッグ2	¥1,400
タントアール	¥1,800
なぞぷよ2	¥2,000
ぷよぷよ	¥1,600
まじかるタルるートくん	¥1,500
魔導物語I・3つの魔導球	¥2,600
ミッキーマウス魔法のクリスタル	¥1,200
女神転生外伝ラストバイブル	¥2,400
幽遊白書・滅びし者の逆襲	¥1,600
ワギャンランド	¥2,000

定休日変更のお知らせ

5月22日より毎週日曜日を定休とさせていただきます。

通販専門店 新品・予約 卸売センター

〒457 愛知県名古屋市南区上浜町92 ☎052-614-6033

☎0120-186-033(電話) ☎0120-061-945(FAX)

通信販売コーナー

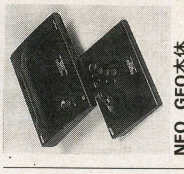

NEO GEO本体 ⊗48,800円 **29,800円**

餓狼伝説スペシャル ⊗28,000円 **19,800円**

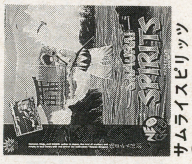

サムライスピリッツ ⊗28,000円 **19,800円**

龍虎の拳2 ⊗29,800円 **19,800円**

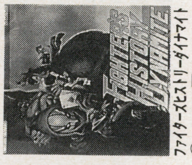

ファイターズヒストリーダイナマイト ⊗28,000円 **19,800円**

ワールドヒーローズ2 JET **予約受付中**

3DO好評発売中

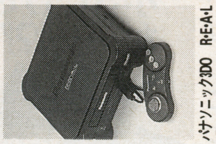

パナソニック3DO R·E·A·L ⊗54,800円 **49,800円**

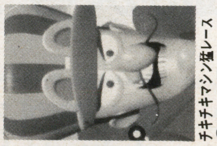

チキチキマシン猛レース ⊗8,800円 **6,980円**

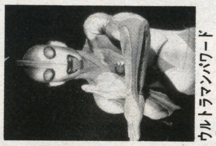

ウルトラマンパワード ⊗8,800円 **6,980円**

山村美紗サスペンス ⊗12,800円 **10,180円**

ペブルビーチの波濤 ⊗9,800円 **7,780円**

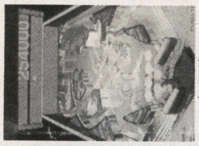

ファイアボール ⊗7,800円 **6,180円**

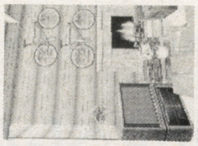

LIFE STAGE ⊗8,800円 **6,980円**

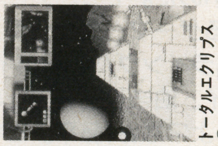

トータルエクリプス ⊗8,800円 **6,980円**

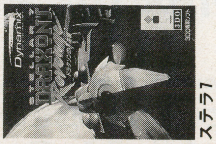

ステラ7 ⊗8,800円 **6,980円**

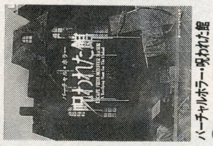

バーチャルホラー 呪われた館 ⊗8,800円 **6,980円**

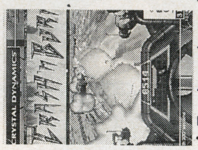

クラッシュンバーン ⊗8,800円 **6,980円**

ドラゴンズレア ⊗8,800円 **6,980円**

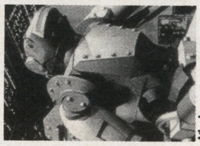

鉄人 ⊗8,900円 **価格☎**

寺沢武一の「武」 ⊗9,800円 **価格☎**

●買取ったソフトの値段は、後で必ず御連絡します。

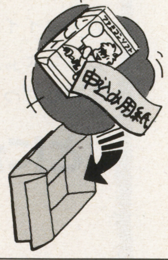

1 申込書と一緒にソフトを送ってね！

●箱などに入れてこわれることのないように気をつけてね。送るときは必ず郵便小包みか宅急便で。（送料は売り手負担です）

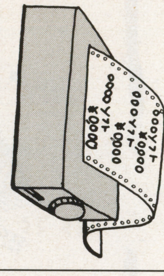

2 中古ソフト買取センターで金額の計算をします。

●箱や説明書・付属品がない場合は、ソフトの種類により、買取り金額が安くなります。ソフトに汚れがある場合はその分安くなったりあるいは買取り出来ない場合もあります。

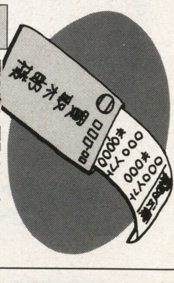

3 君の家に買取センターから買取伝票が届きます。

●何をいくらで買取ったかをお知らせします。確認して下さいね！

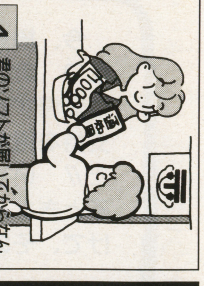

4 君のソフトが届いてからなんと2週間以内で郵便局から通知用紙が届きます。

●通知用紙を近くの郵便局に持って行くとそこでお金がもらえます。
※印鑑と身分証明証が必要になる場合があります。
（郵便局の都合により一部おくれる場合があります。）

申し込み用紙

●宅急便か郵便小包で、ソフトといっしょにこの申込書を送って下さい。
※ボールペンまたは、万年筆でご記入下さい。

お申し込み日 平成6年 月 日	買取·通販·予約（○印をつけて下さい）№.	
住所 フリガナ 〒	TEL（ ） ー	
保護者名 フリガナ 大·昭 年 月 日 才 ㊞ ここは保護者の方自身が記入し捺印して下さい。それ以外は無効です。	お名前 フリガナ ㊞	生年月日 年 月 日 才
●買取·通販·予約したいソフト名		

※売りたい品物が書ききれない時は、別の紙に書いて送って下さい。※18才未満の方は必ず保護者の方が御記入ください。

お申し込みご注意

①ソフトを売られる18才未満の方は、保護者の署名印が必要です。
②署名と印が不備の場合は買取り出来ません。着払いで返送致します。
③18才未満の方は保護者の免許証などの身分証明証のコピーが必要です。
④18才以上の方は本人の免許証などの身分証明証のコピーが必要です。
⑤ソフトの送料は君の負担となります。
⑥私書箱への送金はできません。
⑦問い合せ№をTEL確認し記入して下さい。無記入の場合は価格が変わる場合があります。
⑧タイトルの汚れ落書き破損不良のソフト必要な説明書附属品（マップ人形等）がないものは買取できません。
⑨箱、説明書がない場合その分安くなります。
⑩送り状は必ず保管して下さい。
⑪ファミトレ、SGソフト、マスターシステム、ディスクシステム、ソフトなどは買取できません。
⑫同一タイトルは1人2本までそれ以上は買取できません。
⑬壊れているソフトは返品しません。

SONIC GOODS

コイツはいかす！カッコイイ!! 以前からね、イギリスあたりじゃもう、ゲーマーズのマストアイテムとしてソニックＴシャツ、ＳＥＧＡＴシャツがガンガンに流行していたのだが、この日本では今イチ、なものしか手に入らなかった。そもそも向こうのＴシャツは基本的に「海賊版」だったしなぁ（いわゆるイリーガルアイテム）。てなわけで今回、セガ御自らその海賊版テイストを大胆に取り入れたＴシャツ＆Ｔパーカー＆ショートパンツを発売することとなったのだ!! イカス！本当にカッコイイ!!くれぇ一いっ！とばかりにさっそくセガ様におねだりしたぞ。お答えが、「ま、考えときましょ」。つまり読者諸君からの応募ハガキ次第でいただける枚数が決まるということ。多数の応募頼むぜっ!!

とにかくコイツはマスト！絶対ゲットすべし!!

いずれも3色展開で
この夏のファッションを
独占!!

Tシャツ

Tパーカー

ショートパンツ

?名様

いよいよGB新装刊！詳細は次号ッ!!

DISK

今、編集部で一番盛り上がっているNEOGEOそふとは？ 実は対戦格闘ものではないのだ。そう、アーケードに登場するや、一部ワカッテいるゲーマーズから熱狂的な支持を得たフリスビーゲーム『フライングパワーディスク』だ!! いやもう、アッツイアツイ、泊まり込みで仕事してるときなんかさ、何試合消化するよ？なぁ、藤平。というわけで、その販促グッズ、ミニディスクをプレゼントだッ!!

実は意外と小さいけどね……!?!?

5名横

ゲームボーイ PRESENT

あぁいよいよであるッ！カウントダウンの時が…

いよいよゲームボーイ誌が新装刊する！いきなりの決定で、原稿もここしか間に合わないからオッペケな感じだが、とりあえず住所も変更されてしまう。新住所は、
〒160
新宿四谷4-32-8
YKBビル2F
アンケートハガキも参照せよ！

T-SHIRT

でもってこちらはSFCソフト『ナイスDEショット』発売記念Tシャツ！ 夏場はありがたいよね、ホント。Tシャツは何枚あってもたりないくらいだかんな。さて、どんどん応募しなさい。新住所を間違えないように。

10名様

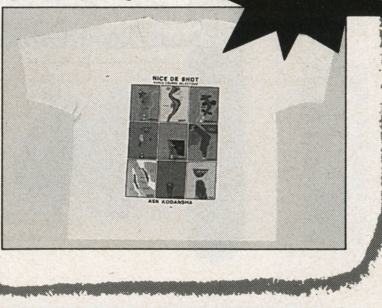

GAME SOFT

- 土屋圭市首都高バトル'94
- クレイファイター
- スーパーバトルタンク2
- 高橋名人の冒険島Ⅳ
- 本命ボーイ
- ときめきメモリアル
- アウトランナーズ
- ワールドダービー
- とられてたまるか!?

4月号 プレゼント当選者発表

■いただきストリート2
山形県／畑田 健
神奈川県／山岸 良一
山口県／横井 幸二

■ダービースタリオンⅡ
沖縄県／松下 英雄
大阪府／瀬山 秀樹
奈良県／沢田 卓也

■ストバスヤロウ将
群馬県／浦本 明宏
東京都／屋尾 浩一
千葉県／杉山 清

■ギャラクシーロボ
鳥取県／小野寺 瞬
大分県／響 伸夫
長野県／戸田 厳

■パワーゴルフ2
栃木県／出浦 晃
埼玉県／田中 次雄
東京都／林 幸二

■ワイアラエの奇跡
佐賀県／岩本 和広
宮城県／上野 忍ぶ
山梨県／一谷 麗美

■ONIⅣ
和歌山県／服部 豊
鹿児島県／福井 賢三
岐阜県／戸田 由美子

■エコー・ザ・ドルフィン
長崎県／原 さつき
熊本県／秋山 陽二
滋賀県／野々原 聡

■マクドナルド
香川県／武田 研吾
鹿児島県／斉藤 直哉
宮崎県／大野 典子

ゲームボーイ 愛読者アンケート

1) 希望する新作ソフトの記事を機種別に1つだけ書いて下さい。

SFC(　　)

FC・GB(　　)

PC(　　)

MD・MCD・GG(　　)

パソコン・その他(　　)

2) いままでプレイしたゲームでおもしろかったソフト(と機種名)を2つ書いて下さい。

(　　／　　)

3) 今月号の表紙はどう思いますか(○をつけて下さい)。

自分の好きなソフトでうれしい ・ 良い ・ まあまあ ・ 悪い ・ 最悪

4) 本誌ゲームボーイ以外で買っているゲーム誌すべて書いて下さい。

(　　)

5) 今月号でおもしろかった記事を目次より2つ選んで書いて下さい。

(　　)

6) 今月号でつまらなかった記事を目次より2つ選んで書いて下さい。

(　　)

7) ご意見、ご感想等

(　　)

(キリトリ線)

郵便はがき

41円切手をはってください

160-□□

東京都新宿区四谷4-32-8
YKBサニービル2F
ゲームボーイ編集部 行

（キリトリ線）

6月号で欲しいプレゼントは?

●1つだけかいてください（　　　　　　　　）

お名前

ご住所

□□□-□□　　☎　　―　　―

学年（職業）	歳	男・女

＊キミのもっているゲーム機すべてに○をつけて下さい

任天堂ゲーム機器（SFC・FC・GB・ツインファミコン・ディスク）

NECゲーム機器（PC本体・CD・SCD・DUO・DUO-R・GT）

セガゲーム機器（MD・MCD・GG・MD2・MCD2・ワンダーメガ）

ネオジオ・パソコン（　　　　　　　　）・その他（　　　　　　　　）

FP ファミリー・パートナー

Family Partner スーパーファミコン用ディスクドライブ&ゲームバックアップマシーン (Supercom Partner Turbo II)

新発売

高性能、抜群のスタイル、そしてこの低価格!!

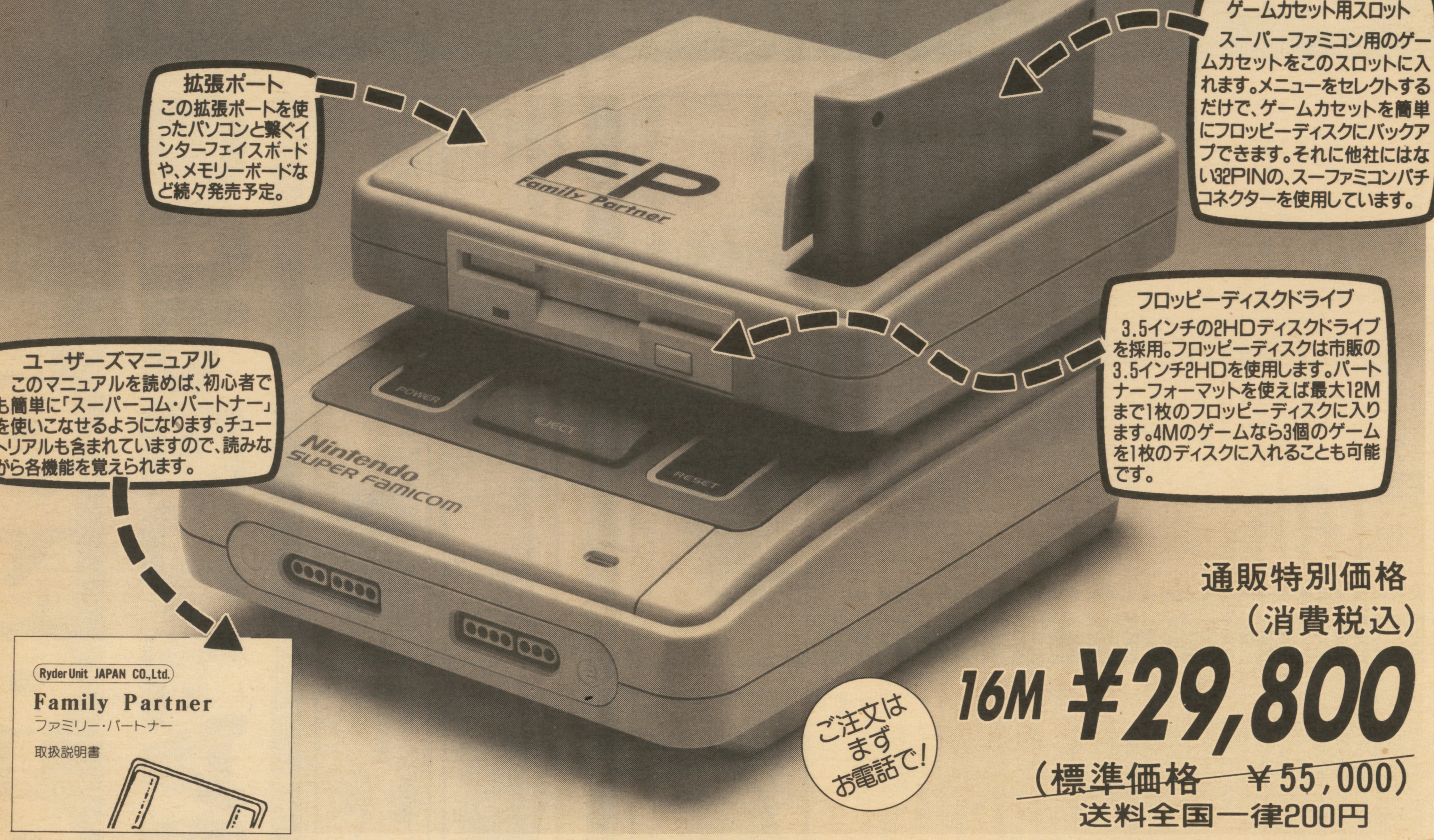

スーパーファミコンとゲームカセットは製品には含まれません。またスーパーファミコンは任天堂㈱の登録商標です。

通販特別価格(消費税込)

24M ¥39,800
(標準価格 ~~¥65,000~~)

32M ¥49,800
(標準価格 ~~¥75,000~~)

驚異的な性能・・・現在500種類以上のゲームを、バックアップ!!

ゲームカセットを市販のフロッピーディスクにバックアップ(書換)します。バックアップした後はフロッピーディスクだけでゲームを遊ぶことができる画期的なマシーン…それが「ファミリー・パートナー」です。

多彩な機能・・・最速15秒で、ゲームを書換可能!!

アクションリプレー・ゲーム改造・スローモーション・セーブデータバックアップを初め、話題の機能をすべて搭載しました。他社製品にない機能として、パートナー本体内にゲームを複数(最大7個)ストックできるマルチゲーム機能、さらにストックしたゲームは、スーパーファミコン本体の電源を消してもパートナー本体内に残るメモリーレジューム機能など、まさにゲーム新時代の幕開けです。

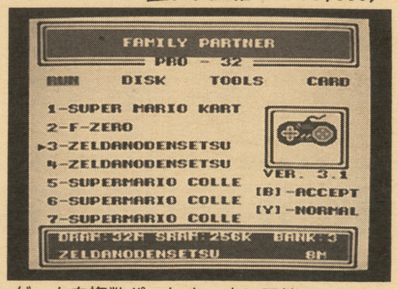

ゲームを複数パートナー内に記憶できます。

拡張性・サポート・将来性　　販売代理店募集中

本体に拡張スロットを装備。将来性もナンバーワンです。万が一の時にも、6カ月の保証がついているので安心です。1週間以内の初期不良の場合は新品と交換いたします。さらに当社オリジナルの「クラックディスク」を使うことにより、今後予想されるプロテクトのかかっているゲームも、バックアップする事が出来るようになります。尚、クラックディスクは無料で提供させていただきます。

本商品は以下の方法でお買い求めになれます。(通販のみ)

- ●料金着払　コレクトサービス(商品代金と、商品の引き換えシステム)
- ●銀行振込　さくら銀行　新宿支店　普通6855961 アムデックジャパン
- ●郵便振替　東京7-570664　新宿区役所内郵便局　アムデックジャパン
- ●現金書留　郵便160　新宿区西新宿7-12-1　トガワビル3F　アムデックジャパン

まずはお電話を!! 無料でカタログ、お送りいたします。

電話受付 ☎03-5272-3009

電話受付時間(定休日・日曜、祭日)
月～金　11:00am～9:00pm
土曜日　12:00pm～8:00pm

通信販売元 アムデックジャパン

ご質問等はお気軽に…
TEL:03-5272-3009㈹

JADMA
社団法人
日本通信販売協会会員

TV 日本テレビ、TBS、フジテレビ、テレビ朝日、テレビ東京、テレビ大阪、関西テレビ、朝日放送系列でCM!! 放映（直営26店舗）

ファミコン売るならソフマップ 世界の常識

お問い合わせは、全国どこからでも無料のフリーダイヤルで!!

0120-009-596

対象商品の価格は 4/30～5/14迄の価格となります。

Sofmap
For The Computer Communication Age ®

ファミコン買うならソフマップ®
ファミコン売るならソフマップ®

テレフォンインフォメーション!!

今月もファミコンクラブオリジナル買取イベント実施中!!
箱、説明書、付属品の無いものは、対象外です。

SUPER FAMICOM スーパーファミコン

今ならSFCソフト
5本以上 1,000円UP
10本以上 2,000円UP
箱、説明書、付属品の無いものは対象外です。

本体

スーパーファミコン
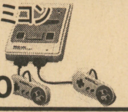
買取金額 ¥10,500

14型スーパーファミコン内蔵テレビ

買取金額 ¥28,000

周辺機器

CPSファイター

買取金額 ¥1,200

必殺コマンドコントローラー
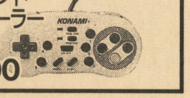
買取金額 ¥1,200

スーパーファミコンマウス
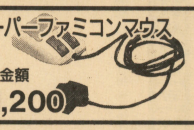
買取金額 ¥1,200

ファイタースティック
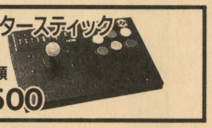
買取金額 ¥1,500

スーパーマルチタップ
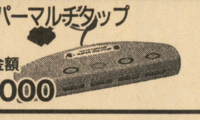
買取金額 ¥1,000

ファイティングスティックマルチ

買取金額 ¥3,000

品名	買取金額
アスキーパッド	¥ 800
イマジニアPROパッド	¥ 1,200
SF-1000（ストII完全対応版）	¥ 4,000
XE-1SFC	¥ 2,200
餓狼伝説2コマンダー	¥ 800
CPSファイター専用コードレスアダプタ	¥ 1,800
スーパーアスキースティック	¥ 1,000
ハイパービーム	¥ 1,000
早押しツインタップ	¥ 300
HORI スーパーコマンダー	¥ 800
HORI ファイティングコマンダー	¥ 800
HORI ファイティングスティックSFC	¥ 1,600

ソフト

あさめしまえにゃんこ

買取金額 ¥4,000

いただきストーリー2

買取金額 ¥4,000

けろけろけろっぴの冒険日記
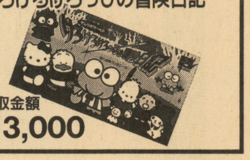
買取金額 ¥3,000

超ゴジラ

買取金額 ¥4,000

ファイアーエンブレム紋章の謎

買取金額 ¥4,000

品名	買取金額
アースライト	¥ 1,600
R-TYPE III	¥ 3,000
R.P.M.Racing	¥ 1,000
アイオブザビホルダー	¥ 4,000
アウターワールド	¥ 1,900
アクションパチ夫	¥ 1,000
アクスレイ	¥ 1,700
アクタイオン	¥ 3,000
アクトレイザー2 沈黙への聖戦	¥ 3,000
悪魔城ドラキュラ	¥ 1,000
アクロバットミッション	¥ 1,000
あしたのジョー	¥ 1,000
アダムス・ファミリー	¥ 1,000
アメージング・テニス	¥ 2,000
アメリカ横断ウルトラクイズ	¥ 2,400
あらいぐまラスカル	¥ 3,800
アラジン	¥ 4,000
アルカエスト	¥ 1,000
アルディライトフット	¥ 1,000
アルバートオデッセイ	¥ 2,600
アレサ	¥ 2,000
イース4 MASUKU OB THE SUN	¥ 3,000
イーハトーヴォ物語	¥ 3,800
イデアの日	¥ 4,000
伊藤果六段の将棋道場	¥ 4,000
インターナショナルテニスツアー	¥ 1,800
ウィザードリィ V	¥ 2,100
ウイニングポスト	¥ 4,000
ウイングコマンダー	¥ 1,500
ウォーリーをさがせ（絵本の国の大冒険）	¥ 2,500
うしおととら	¥ 1,600
クリスティワールド	¥ 2,000
クレヨンしんちゃん	¥ 2,700
競馬エイトSpecial～マル秘馬券購入術～	¥ 3,000
激突弾丸自動車決戦バトルモービル	¥ 1,500
ゲゲゲの鬼太郎復活！天魔大魔王	¥ 2,000
決戦!ドカポン王国IV～伝説の勇者たち～	¥ 3,800
剣勇伝説YAIBA	¥ 4,200
甲子園2	¥ 2,700
鋼鉄の騎士	¥ 3,000
鋼鉄の騎士2～砂漠のロンメル軍団～	¥ 5,200
甲竜伝説ヴィルガスト・消えた少女	¥ 1,800
GO!GO!ドッチリーグ	¥ 1,200
ゴーストスイーパー美神除霊師はナイスバディ	¥ 4,200
コズモギャングザビデオ	¥ 3,000
コズモギャングザパズル	¥ 3,200
魂斗羅スピリッツ	¥ 1,000
ザ・心理ゲーム	¥ 2,500
サーク	¥ 1,700
PSYCHO DREAM	¥ 1,000
サイドポケット	¥ 4,200
サイボーグ009	¥ 3,200
ザ・キングオブザドラゴンズ	¥ 3,600
ザ・キングオブラリー	¥ 1,500
ザグレイトバトル外伝2祭だワッショイ	¥ 1,800
3×3EYES 聖魔降臨伝	¥ 1,500
サッカーキッド	¥ 1,800
ザ・ニンジャウォーリアーズ～アゲイン～	¥ 3,200
ザブルークリスタルロッド	¥ 4,200
The麻雀・闘牌伝	¥ 2,200
サラブレッドブリーダー	¥ 2,500
斬IIスピリッツ	¥ 1,600
スーパースラッシュショット	¥ 2,700
スーパー3Dベースボール	¥ 2,800
スーパー倉庫番	¥ 5,500
スーパー大航海時代	¥ 4,000
スーパータリカン	¥ 1,000
スーパーチャイニーズワールド	¥ 1,000
スーパーチャイニーズワールド2	¥ 2,200
スーパーテトリス2＋BomBliss	¥ 3,800
スーパーテトリス2＋BomBliss限定版	¥ 5,000
スーパーテニス ワールドサーキット	¥ 2,100
スーパートロールアイランド～幸せあげる～	¥ 3,700
スーパーナグザットオープン	¥ 4,000
スーパーニチブツマージャン	¥ 3,000
スーパーニチブツマージャン2 全国制覇編	¥ 4,000
スーパー信長の野望・武将風雲録	¥ 2,500
スーパー信長の野望 全国版	¥ 3,500
スーパーバーディ・ラッシュ	¥ 1,200
スーパーハイインパクト	¥ 1,300
スーパーバックトゥザフューチャー2	¥ 1,000
スーパーバトルタンク	¥ 3,200
スーパーバレーII	¥ 1,700
スーパーパワーリーグ	¥ 2,000
SUPER PANG	¥ 1,400
スーパービックリマン	¥ 2,400
スーパーピンボールビハインドザマスク	¥ 2,300
スーパーファイヤープロレスリング3ファイナルバウト	¥ 4,000
スーパーファイヤープロレスリング3イージータイプ	¥ 3,000
スーパーファミスタ2	¥ 1,700
スーパーファミスタ3	¥ 4,000
スーパーファミリーテニス	¥ 3,600
スーパーフォーメーションサッカー	¥ 1,200
戦え原始人3 主役はやっぱりJOE&MAC	¥ 2,600
ダライアスフォース	¥ 2,200
ダンジョンマスター	¥ 1,000
CBキャラウォーズ	¥ 1,000
ちびまる子ちゃん「ハリキリ365日」	¥ 2,800
チャンピオンズワールドクラスサッカー	¥ 3,900
超時空要塞マクロス	¥ 3,500
超魔界村	¥ 1,000
ツインビー～レインボウアドベンチャー～	¥ 3,700
T.M.N.T.タートルズインタイム	¥ 2,100
T.M.N.T.～ミュータントウォーリアーズ～	¥ 3,500
提督の決断	¥ 5,500
ディメンションフォース	¥ 1,000
テクモスーパーNBAバスケットボール	¥ 2,200
テクモスーパーボール	¥ 4,000
デザートストライク 湾岸戦争	¥ 2,200
デザートファイター砂の嵐作戦	¥ 4,000
DESTRUCTIVE	¥ 1,000
鉄腕アトム	¥ 3,500
テトリス武闘外伝	¥ 2,500
デビルズコース	¥ 4,000
デュアル・オーブ～聖霊珠伝説～	¥ 3,800
テレビアニメスラムダンク	¥ 4,200
伝説のオウガバトル	¥ 3,000
独立戦争～Liberty of death～	¥ 5,500
トップマネージメント2	¥ 7,000
トップレーサー	¥ 2,100
トップレーサー2	¥ 3,200
トムとジェリー	¥ 2,800
ドラえもん～のび太と妖精の国～	¥ 2,700
ドラえもん2～のび太のトイズランド大冒険	¥ 3,000
ファイナルセット	¥ 1,600
ファイナルノックアウト	¥ 2,400
ファイナルファイト・ガイ	¥ 1,400
ファイナルファンタジーUSAミスティッククエスト	¥ 2,000
ファイナルファンタジーIV イージータイプ	¥ 3,400
ファイナルファンタジーIV	¥ 2,500
ファイナルファンタジーV	¥ 2,500
ファランクス	¥ 2,400
Hook（フック）	¥ 1,400
BURAI 八玉の勇士伝説	¥ 1,400
フライング・ヒーロー ぶぎゅるの大冒険	¥ 1,000
フラッシュバック	¥ 3,400
プリンス・オブ・ペルシャ	¥ 1,000
ブルースブラザース	¥ 1,000
ブレイゾン	¥ 1,000
ブレインロード	¥ 3,400
ブレスオブファイヤー～竜の戦士～	¥ 1,800
プロサッカー	¥ 1,000
ブロック	¥ 1,600
プロフットボール'93	¥ 2,000
ペブルビーチの波濤	¥ 3,200
へべれけのぽぷーん	¥ 3,100
ヘラクレスの栄光III 神々の沈黙	¥ 2,400
弁慶外伝 沙の章	¥ 2,300
ホーリーストライカー	¥ 1,800
北斗の拳5	¥ 1,600
北斗の拳6 激闘伝承拳 覇王への道	¥ 2,000
北斗の拳7 聖拳列伝 伝承者への道	¥ 3,000
Pop'nツインビー	¥ 1,000
炎の闘球児ドッチ弾平	¥ 1,000
ポピュラス2	¥ 1,000

店頭のご案内

とうきょうしんじゅくてん JR新宿駅西口より
東京新宿店 徒歩1分

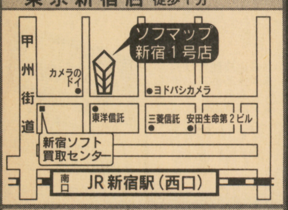

とうきょうあきはばらてん JR秋葉原駅より
東京秋葉原店 徒歩4分

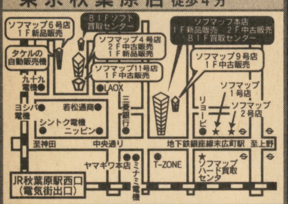

おおさかにほんばしてん 恵美須町駅より
大阪日本橋店 徒歩4分

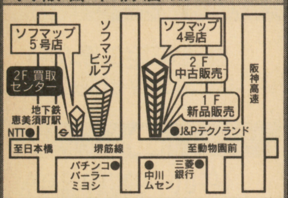

おおさかなんばてん 難波駅より
大阪難波店 徒歩1分

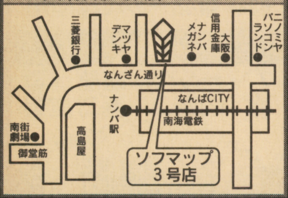

店舗営業時間

秋葉原店・大阪店

平　日　AM11:00～PM8:00
日・祝日　AM10:00～PM7:00

新宿1号店

平　日　AM11:30～PM8:30
日・祝日　AM10:00～PM8:30

※一部異なる店舗があります。

電話受付／平　日　AM10:30～PM7:30
年中無休／土・日・祭日　AM10:00～PM7:00

〒116東京都荒川区町屋7-6-4物流センター
03-3809-2606

ファミコン売るなら
日本ファミコンクラブ
株式会社ソフマップ

宇宙の騎士テッカマン	¥	1,700
宇宙レースアストロGO!GO!	¥	2,500
ウルティマVI 偽りの予言者	¥	1,000
ウルトラセブン	¥	1,600
U.B.B.プロ野球協会公認実名版	¥	2,400
ウルトラマン	¥	1,600
ウルフフェンシュタイン3D	¥	3,000
エアーマネージメント	¥	4,000
エアーマネージメントII 航空王をめざせ	¥	5,000
エイリアン3	¥	2,200
エイリアンVSプレデター	¥	1,000
エースをねらえ！	¥	2,600
ABC'S MONDAY NIGHT FOOTBALL	¥	1,900
エキゾーストヒート2F1ドライバーへの軌跡	¥	1,700
SDガンダムX スーパーガチャポンワールド	¥	3,000
SD機動戦士ガンダム V作戦始動	¥	2,700
SD機動戦士ガンダム2	¥	4,000
SDガンダム外伝ナイトガンダム物語 大いなる遺産	¥	1,000
SDザ・グレイトバトル3	¥	1,200
エストポリス伝記	¥	3,200
NFLフットボール	¥	3,800
NFLプロフットボール'94	¥	3,000
NBAプロバスケットボール ブルズVSブレイザーズ	¥	1,700
NBAプロバスケットボール'94 ブルズVSサンズ	¥	3,800
F-15 スーパーストライクイーグル	¥	3,800
F-ZERO	¥	1,100
F-1-GRAND PRIX Part2	¥	1,500
MVPベースボール	¥	1,500
エリア88	¥	1,800
エルナード	¥	1,200
オセロワールド	¥	3,800
織田信長 覇王の軍団	¥	2,000
弟切草	¥	4,000
鬼塚勝也スーパーヴァーチャルボクシング	¥	1,400
オリビアのミステリー	¥	3,000
カードマスター リムサリアの封印	¥	1,000
ガイア幻想紀	¥	2,700
ガイアセイバーヒーロー最大の作戦	¥	3,800
課長 島耕作	¥	3,200
カブキロックス	¥	3,000
仮面ライダーSD	¥	1,800
仮面ライダー～恐怖のショッカー軍団～	¥	4,300
カリフォルニアゲームII	¥	2,200
迦楼羅王	¥	2,800
餓狼伝説2	¥	3,500
がんばれゴエモン 雪姫救出絵巻	¥	1,600
がんばれゴエモン2 奇天烈将軍マッギネス	¥	3,800
がんばれ大工の源さん	¥	2,700
ガンフォース	¥	1,800
奇々怪界 謎の黒マント	¥	2,100
喜国雅彦の雀闘士銅鑼王	¥	2,400
喜国雅彦の雀闘士銅鑼王2	¥	4,000
機動戦士Vガンダム	¥	3,200
キャプテン翼IV～プロのライバルたち～	¥	1,700
キャメルトライ	¥	1,000
ギャラクシーロボ	¥	3,600
Q bart3	¥	2,000
ぎゃんぶらぁ自己中心派	¥	4,500
ぎゃんぶらぁ自己中心派2	¥	4,000
銀河英雄伝説	¥	3,200
きんきょ注意報!とびだせ!ゲーム学園	¥	4,000
キングオブザモンスターズ	¥	1,600
キングオブザモンスターズ2	¥	2,800
キン肉マンDARTY CHALLANGER	¥	1,000
クールスポット	¥	1,500
くにおくんのドッチボールだよ 全員集合！	¥	1,800
クラシック・ロード	¥	2,500
グラディウスIII	¥	1,500
斬IIIスピリッツ	¥	5,000
三国志III	¥	4.200
三国志正史 天舞スピリッツ	¥	1,500
サンダーバード国際救助隊出動せよ!!	¥	2,300
サンリオワールドスマッシュボール	¥	1,000
ジーコサッカー	¥	3,700
GP-1	¥	3,000
Jリーグサッカープライムゴール	¥	3,000
Jリーグスーパーサッカー	¥	4,500
ジェリーボーイ	¥	1,200
史上最強のクイズ王決定戦スーパー	¥	2,000
実況パワフルプロ野球'94	¥	4,000
実戦！ パチスロ必勝法（マウス対応）	¥	3,200
ジミーコナーズのプロテニスツアー	¥	1,800
シムアース	¥	2,000
シムアント	¥	5,000
シムシティ	¥	4,000
シャドウラン	¥	4,000
ジャングルウォーズ2 古代魔法アティモスの謎	¥	1,500
ジャンボ尾崎のホールインワン	¥	1,200
重装機兵ヴァルケン	¥	2,000
樹帝戦紀	¥	1,800
将棋 風林火山	¥	4,000
少年アシベ ゴマちゃん遊園地大冒険	¥	2,500
JOE&MAC 戦え原始人	¥	1,200
初代 熱血硬派くにお君	¥	1,800
初段 森田将棋	¥	4,500
シルヴァ・サーガ2	¥	1,000
神聖紀オデッセリア	¥	1,600
新世紀GPXサイバーフォーミュラー	¥	2,000
信長公記	¥	3,400
新日本プロレス超戦士IN闘強導夢	¥	2,800
真・女神転生	¥	2,800
真・女神転生2	¥	4,500
新桃太郎伝説	¥	4,200
スーパーR-TYPE	¥	1,000
スーパー蒼き狼と白き牝鹿・元朝秘史	¥	4,000
スーパーアレスタ	¥	2,100
スーパーE.D.F	¥	1,000
スーパー伊忍道・打倒信長	¥	1,000
スーパーUNO	¥	3,800
スーパーウルトラベースボール	¥	1,000
スーパーエアダイバー	¥	4,000
スーパーHQクリミナルチェイサー	¥	3,200
スーパーF1サーカス	¥	1,000
スーパーF1サーカス・リミテッド	¥	1,000
スーパーF1サーカス2	¥	2,400
スーパー大相撲 熱戦大一番	¥	1,000
スーパーオフロード	¥	1,000
スーパーカジノ シーザースパレス	¥	4,000
スーパーカップサッカー	¥	2,300
スーパーキックオフ	¥	1,600
スーパーキックボクシング	¥	1,800
スーパー究極ハリキリスタジアム	¥	2,800
スーパー競争馬 風のシルフィード	¥	2,000
スーパー競馬	¥	2,000
スーパー五目ならべ連珠	¥	4,000
スーパー三国志II	¥	2,000
スーパージェームスポンドII	¥	1,000
スーパー上海ドラゴンズアイ	¥	5,000
スーパー将棋	¥	4,000
スーパー人生ゲーム	¥	4,600
スーパーSWIV（スウィブ）	¥	1,000
スーパーズガン ハコテン城からの招待状	¥	4,000
スーパースコープセット	¥	3,500
スーパースターウォーズ	¥	2,700
スーパースターウォーズ 帝国の逆襲	¥	3,600
スーパースタジアム	¥	1,000
スーパーフォーメーションサッカー2	¥	2,600
す～ぱ～ぷよぷよ	¥	4,000
スーパーブラックバス	¥	6,200
スーパープロフェッショナルベースボール	¥	1,000
スーパープロフェッショナルベースボールII	¥	1,300
スーパープロ野球スタジアム東尾修監修	¥	1,400
スーパーボウリング	¥	3,000
スーパーホッケー'94	¥	3,700
スーパーボンバーマン	¥	3,700
スーパー本命GI制覇	¥	2,500
スーパー麻雀	¥	3,500
スーパー麻雀2 本格4人打ち！	¥	4,200
スーパー麻雀大会	¥	4,000
スーパーマリオカート	¥	3,500
スーパーマリオコレクション	¥	3,800
スーパーマリオワールド	¥	2,800
スーパーメトロイド	¥	4,000
スーパー桃太郎電鉄II	¥	4,000
スーパーリアル麻雀PVI	¥	4,400
スーパーループス	¥	3,000
スーパーロイヤルブラッド	¥	2,000
スーパーロボット大戦EX	¥	4,200
スーパーワギャンランド	¥	1,700
スーパーワギャンランド2	¥	2,000
スカイミッション	¥	2,500
すごいへべれけ	¥	3,700
スズカ8アワーズ	¥	2,600
鈴木亜久里F1スーパードライビング	¥	1,500
スターフォックス	¥	1,000
ステルス	¥	4,000
ストパスヤロウ将	¥	3,300
S・T・G（ストライクガンナー）	¥	1,300
ストリートファイターIIターボ	¥	2,000
スピンディジーワールド	¥	1,800
スペースインベーダー～ザオリジナルゲーム～	¥	2,400
スペースエース	¥	4,200
スペースファンキーB.O.B	¥	1,000
セプテントリオン	¥	3,000
芹沢信雄のバーディートライ	¥	1,500
ゼルダの伝説 神々のトライフォース	¥	1,800
全日本プロレスダッシュ～世界最強タッグ～	¥	3,800
総合格闘技 アストラルバウト	¥	2,000
総合格闘技 アストラルバウト2	¥	4,000
装甲騎兵ボトムズ	¥	4,500
ソウル＆ソード	¥	3,200
ソードマニアック	¥	2,500
ソードワールドSFC	¥	1,400
ソニックウイングス	¥	1,600
ソニックブラストマン2	¥	4,000
ソルティス2	¥	3,800
ソングマスター	¥	1,400
ダービージョッキー 騎手王への道	¥	4,000
ダービースタリオン2	¥	5,500
T2ザアーケードゲーム	¥	3,200
対局囲碁ゴライアス	¥	7,000
大航海時代2	¥	6,000
太閤立志伝	¥	3,600
第3次スーパーロボット大戦	¥	4,500
大戦略エキスパート	¥	4,800
ダイナウォーズ	¥	1,000
ダイナミックスタジアム	¥	1,500
タイニートゥーンアドベンチャーズ	¥	1,200
大爆笑！人生劇場	¥	2,500
大爆笑人生劇場～ドキドキ青春編～	¥	1,500
ダウンタウン熱血べーすぼーる物語	¥	2,200
高橋名人の大冒険島	¥	1,000
武田修宏のスーパーカップサッカー	¥	3,200
戦え原始人2 ルーキーの大冒険	¥	1,000
ドラゴンクエストI、II	¥	3,000
ドラゴンクエストV 天空の花嫁	¥	2,000
ドラゴンスレイヤー英雄伝説	¥	1,800
ドラゴンスレイヤー英雄伝説II	¥	2,100
ドラゴンボールZ 超サイヤ伝説	¥	1,000
ドラゴンボールZ超武闘伝2	¥	2,400
トリネア	¥	2,500
トルネコの大冒険～不思議のダンジョン～	¥	3,800
ナイジェルマンセル F1チャレンジ	¥	2,800
中嶋悟監修 SUPER F1HERO	¥	2,300
哭きの竜 ～麻雀飛翔伝～	¥	4,000
ナグザットスーパーピンボール 邪鬼破壊	¥	1,400
ナムコットオープン	¥	3,400
南国少年パプワくん	¥	3,900
2020年スーパーベースボール	¥	1,000
ニトロパンクス マイヘッズ	¥	1,400
日本プロ麻雀連盟推薦 プロ麻雀 極	¥	4,000
ノイギーア～海と風の鼓動～	¥	1,000
信長の野望 覇王伝	¥	5,500
バーチャルウォーズ	¥	4,000
バートの不思議な夢大冒険	¥	2,000
バイオメタル	¥	2,000
バイキングの大迷路	¥	2,200
ハイパーゾーン	¥	1,000
パイプドリーム	¥	2,200
パイロットウイングス	¥	2,400
白熱プロ野球ガンバリーグ	¥	1,000
白熱プロ野球ガンバリーグ'93	¥	2,200
白熱プロ野球ガンバリーグ'94	¥	3,500
バズー！魔法世界	¥	2,600
バスタード～暗黒の破壊神～	¥	3,800
はた山ハッチのパロ野球ニュース実名版	¥	3,200
パチ夫くんスペシャル	¥	3,800
パチスロラブストーリー	¥	4,000
パチスロランド～ぱちぱちコイン伝説～	¥	4,000
パチンコウォーズ	¥	2,800
パチンコウォーズ2	¥	3,800
パチンコ物語・パチスロもあるでよ!!	¥	4,000
ハットトリックヒーロー	¥	2,200
パティームーン	¥	1,000
バトルサッカー～フィールドの覇者～	¥	1,500
バトルテック	¥	2,700
バトルトードインバトルマニアック	¥	1,800
バトルマスター～究極の戦士たち～	¥	2,200
早指し 二段森田将棋	¥	7,500
遙かなるオーガスタ	¥	3,000
遙かなるオーガスタ2マスターズ	¥	4,800
バルバロッサ	¥	1,700
バレーボールTWIN	¥	2,000
パロディウスだ！	¥	2,000
パワーモンガー～魔将の謀略～	¥	2,000
半熟英雄 あぁ世界よ半熟なれ…！	¥	1,300
反省ザル・ジローくんの大冒険	¥	1,000
PGAツアーゴルフ	¥	2,200
緋王伝～魔物達との誓い～	¥	4,500
美少女雀士スーチーパイ	¥	3,200
美少女戦士セーラームーン	¥	3,200
美少女戦士セーラームーンR	¥	5,000
BIG RUN	¥	1,000
必勝スリーセブンファイター	¥	3,000
ヒューマングランプリ	¥	1,400
ヒューマングランプリ2	¥	3,800
飛龍の拳S ハイパーヴァージョン	¥	1,500
飛龍の拳S ゴールデンファイター	¥	1,000
BING！BING！BINGO	¥	3,500
ファーストクイーン オルニック戦記	¥	4,000
ファーストサムライ	¥	1,000
ファイナルストレッチ	¥	2,400
本格麻雀 徹萬	¥	4,000
ボンバザル	¥	1,000
マイト＆マジックBOOK II	¥	2,300
負けるな！魔剣道	¥	2,200
まじかる★タルるーとくん	¥	1,400
マジックジョンソンのスーパースラムダンク	¥	1,000
マジックソード	¥	1,000
マジンガーZ	¥	1,600
魔神転生	¥	3,500
マリオとワリオ	¥	2,300
マリオとワリオ（マウス付）	¥	3,800
マリオペイント	¥	4,000
ミッキーのマジカルアドベンチャー	¥	2,300
ミラクルガールズ	¥	4,500
メガロマニア～時空大戦略～	¥	1,000
メジャータイトル	¥	1,700
メタルマックス2	¥	2,000
メルファンドストーリーズ	¥	4,000
魍魎戦記 MADARA2	¥	1,600
モータルコンバット神拳降臨伝説	¥	2,500
モトこちゃんのワンダーキッチン（限定版）	¥	6,000
モノポリー	¥	4,200
モンスターメーカー3～光の魔術師～	¥	2,500
ヤダモン ワンダードリーム	¥	2,200
USA ICE HOCKEY	¥	1,200
遊人 雀獣学園	¥	3,000
ユートピア	¥	2,800
幽☆遊☆白書	¥	4,000
ゆうゆのクイズでGO！GO！	¥	1,600
夢幻の如く	¥	3,800
ヨーロッパ戦線	¥	5,200
横山光輝 三国志2	¥	4,000
ヨッシーのクッキー	¥	1,600
46億年物語	¥	3,000
雷電伝説	¥	3,000
ライトファンタジー	¥	1,500
ラグーン	¥	1,000
ラスベガスドリーム	¥	3,700
ラッシングビート修羅	¥	3,000
ラモス瑠偉のワールドワイドサッカー	¥	3,800
らんま1/2 朱猫団的秘宝	¥	2,600
らんま1/2 町内激闘編	¥	1,000
らんま1/2 爆烈乱闘編	¥	1,200
リーサルエンフォーサーズ	¥	4,000
リーディングカンパニー	¥	5,000
リターン・オブ・双截龍	¥	1,000
リディックボウボクシング	¥	1,600
リトルマジック	¥	1,700
龍騎兵団ダンザブル	¥	1,000
龍虎の拳	¥	2,600
ルーニーチューンロードランナーVSワイリーコヨーテ	¥	1,500
レッド・オクトバー	¥	1,000
レナス 古代機械の記憶	¥	1,200
レミングス	¥	1,000
ロックマンX	¥	3,800
ロックマンズサッカー	¥	3,800
ロックンロールレーシング	¥	3,600
ロマンシング・サガ	¥	1,400
ロマンシング・サガ2	¥	3,400
ワールドクラスラグビー2～国内激闘編93～	¥	3,000
ワールドヒーローズ	¥	2,000
ワイアラエの奇蹟	¥	4,000
ワンダラスマジック	¥	2,500

※紙面で紹介しきれない商品も高額買取いたします。

●本体減額基準、箱無し1,000円、説明書無し500円、附属品無し500円マイナスとなります。●サプライ関連の箱無しは半額となります。●ゲームソフト減額基準、3,000円以下の商品、箱、説明書無しの場合500円マイナスとなります。3,000円以上の商品、箱、説明書無しの場合1,000円マイナスとなります。

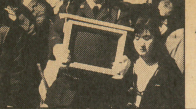

社団法人
日本通信販売協会会員

TV 日本テレビ、TBS、フジテレビ、テレビ朝日、テレビ東京、テレビ大阪、関西テレビ、朝日放送系列でCM‼放映(直営26店舗)

高額買取強化月間中!

ゲームをやりたい君に! ゲームを売りたい君に!
君も今日からソフト買取の王道を歩め!!

Sofmap
ゲームソフトの買取はこうだ!!

行動派の君は店頭買取コース

電車に乗って新宿、秋葉原買取センターへ!

↓

買取センターで身分証明書確認(待ち時間5〜10分)

↓

買取価格が気に入ればその場で現金精算

店頭に来れない君は ☎0120-009-596 でご相談下さい‼

売ったお金でゲームを買おう!

さらに!店頭買取ならこんなにお得

スタンプカード サービス実施中!

学生さん3%UP‼
ソフマップは学生さんを応援します!身分証明に学生証を提示すれば買取価格の3%UP! お得です!!

店頭買取だけのプレミアム!!

※詳しくはお問い合わせ下さい。

ファミコン売るなら ソフマップ 世界の常識

お問い合わせは、全国どこからでも無料のフリーダイヤルで!!

☎0120-009-596

対象商品の価格は4/30〜5/14迄の価格となります。

PC PCエンジン

CDソフト5本以上で1000円UP

箱、説明書、付属品の無いものは、対象外です。

PCエンジンHUカードのビニールケース無しは買取れません。CDソフトの箱無しは買取れません。

本体

品名	買取金額	品名	買取金額
PC-Engine CD ROM Ver.2.0〜2.1	¥4,500	PC-Engine GT	¥12,500
PC-Engine Super CD ROM	¥14,500	PC-Engine DUO	¥15,500
PC-Engine コアグラフィックス2	¥3,000	PC-Engine DUO-R	¥16,500

周辺機器

品名	買取金額	品名	買取金額
コードレスマルチタップセット	¥3,500	バックアップブースター2	¥1,800
スーパーシステムカードVer.3.0	¥3,000	バトルスティック	¥1,000
セーブ君メモリーベース128	¥2,000	PCエンジンマウス	¥1,800
天の声2	¥500	ファイティングコマンダー6	¥800
天の声バンク	¥1,200	マルチタップ	¥800

ソフト

品名	買取金額	品名	買取金額
アイドル花札ファンクラブ	¥2,400	ソルモナージュ	¥4,000
蒼き狼と白き牝鹿 元朝秘史	¥3,800	ただいま勇者募集中!	¥3,500
蒼き狼と白き牝鹿 元朝秘史(セーブくん)	¥4,800	チャンピオンシップラリー	¥3,600
悪魔城ドラキュラX血の輪廻	¥2,500	超兄貴	¥2,800
アトラス	¥3,800	超時空要塞マクロス2026	¥3,000
イースI・II	¥2,500	超時空要塞マクロス〜永遠のラブソング〜	¥2,600
イースIV	¥2,400	デビルクラッシュ	¥2,200
1552天下大乱	¥2,500	信長の野望 全国版	¥3,200
ウィザードリィ III・IV	¥3,300	信長の野望 武将風雲録(セーブ君付)	¥5,000
英雄三国志	¥2,500	信長の野望 武将風雲録	¥2,800
AVポーカー ワールドギャンブラー	¥2,600	パチスロアイドルギャンブラー	¥2,800
AIII.	¥3,000	パラディオン	¥3,200
エメラルドドラゴン	¥3,200	パワーゴルフ2 GOLFER	¥2,200
格闘覇王伝説アルガノス	¥3,000	パワーリーグ'93	¥2,700
風の伝説ザナドゥ	¥3,500	秘密の花園	¥3,800
機動警察パトレイバーグリフォン編	¥2,500	フェイスボール	¥2,800
GALAXY刑事GAYVAN	¥2,800	フォーセットアムール	¥2,500
CAL III 完結編	¥3,800	フラッシュハイターズ	¥3,500
キャンペーン版大戦略II	¥3,000	プリンセスミネルバー	¥3,800
究極麻雀 アイドルグラフィック	¥2,500	ブレイクイン	¥2,200
究極麻雀2 アイドルグラフィック	¥2,600	ホームデーターの囲碁	¥3,000
究極麻雀2 スーパーアイドルグラフィック	¥3,500	ぽっぷnまじっく	¥2,800
銀河お嬢様伝説YUNA	¥3,000	ボナンザブラザーズ	¥2,500
クイズDE学園祭	¥3,800	マーシャールチャンピオン	¥2,700
クイズの星	¥3,200	麻雀オンザビーチ	¥3,000
ゴジラ爆闘烈伝	¥3,500	麻雀学園(ビデオ付)	¥5,000
コットン	¥3,000	麻雀学園マイルド	¥3,000
サイキックディティクティブシリーズVOL.4Orgel	¥3,500	麻雀レモンエンジェル	¥3,200
サイレントデバッカーズ	¥2,200	Might & Magic III	¥2,400
三国志III	¥5,500	マジカルチェイス	¥5,000
CD麻雀美少女中心派 システムカード付ノミ	¥3,000	魔物ハンター妖子 遠き叫び声	¥2,500
雀偵物語3 セイバーエンジェル	¥4,000	マンホール	¥2,500
将棋修行初段一直線	¥2,500	ムーンライトレディー	¥4,500
将棋 初心者無用	¥2,700	メタルエンジェル	¥2,300
シルフィア	¥3,000	モトローダーMC	¥2,700
スーパーダライアス2	¥2,500	森田将棋PC	¥3,000
スーパーリアル麻雀PIVカスタム	¥4,200	山村三紗サスペンス金盞花 京絵皿殺人事件	¥2,200
スタートリングオデッセイ	¥3,000	闇の血族 遥かなる記憶	¥3,400
スターブレイカー	¥3,200	幽遊白書	¥2,800
ストリップファイター2	¥3,700	ラングリッサー光輝の末裔	¥2,800
スプレンデッドサーガ	¥2,400	龍虎の拳	¥2,800
ゼロヨンチャンプ	¥2,400	ルイン 神の遺産	¥3,200
ゼロヨンチャンプII	¥2,700	レディソード 略奪された10人の乙女	¥2,500
SWORD MASTER	¥3,000	ロードス島戦記	¥2,500
卒業〜グラデュエーション〜	¥3,000	わいわい麻雀	¥2,400

MD メガドライブ

CDソフト5本以上で1000円UP

箱、説明書、付属品の無いものは、対象外です。

本体

品名	買取金額	品名	買取金額
MEGA CD	¥13,000	メガドライブ	¥3,500
MEGA-CD2	¥12,500	メガドライブ2	¥5,000
メガジェット	¥6,500	ワンダーメガ(コードレス)	¥29,000

周辺機器

品名	買取金額	品名	買取金額
CPSファイターMD	¥3,700	セガマウス	¥1,200
アーケードパーワースティック6B	¥2,000	バックアップカートリッジMD	¥2,500
コードレスパッドセット	¥2,000	ファイティングパット6B	¥800
コントロールパッド	¥400	メガアダプター	¥1,000
セガタップ	¥1,000	リーサル銃	¥800

ソフト

品名	買取金額	品名	買取金額
2020年スーパーベースボール	¥3,200	タイムドミネーター	¥3,000
AX101	¥3,500	ダンジョンマスターII スカルキープ	¥3,700
F1 CIRCUS CD	¥3,500	テクモスーパーNBAバスケットボール	¥3,000
Jリーグプロストライカー完全版	¥3,200	テクモスーパーボール	¥3,700
LUNAR-THE SILVERSTAR	¥1,000	デビルズコース	¥3,000
MIG-29	¥3,000	ドラゴンズリベンジ	¥3,300
Might and Magic Isles of Terra	¥2,800	ナイトストライカー	¥3,000
NFLプロフットボール94'	¥3,000	ナイトトラップ	¥3,600
T2ザアーケードゲーム	¥3,200	ニンジャウォーリアーズ	¥1,000
THE III RD WORLD WAR	¥1,800	ハイパーダンク	¥3,100
V.R ヴァーチャルレーシング	¥4,200	ハイムドール	¥3,500
V.V(ブイファイブ)	¥3,500	フラッシュバック	¥3,500
VAMPIRE KILLER	¥3,500	ベアナックルIII	¥3,500
Vay(ヴァイ)〜流星の鎧〜	¥2,300	ペブルビーチの波涛	¥3,000
WWFロイヤルランブル	¥3,000	マイクロコズム	¥3,000
アークス I II III	¥2,200	メガシュバルツシルト	¥1,000
アーネストエバンスシリーズ アネット再び	¥1,200	メタルファング	¥3,000
アフターバーナーIII	¥1,500	モンキーアイランド	¥2,000
アリシアドラグーン	¥3,000	ゆみみみっくす	¥1,000
アルシャーク	¥2,600	ヨーロッパ戦線	¥3,000
アルシャーク(プレミアムCD付き)	¥3,000	ラングリッサー	¥3,000
アルスラーン戦記	¥1,800	らんま1/2白蘭愛歌	¥1,000
いしいひさいちの大政界	¥2,400	リーサルエンフォーサーズ	¥3,500
ウイニングポスト	¥3,000	リーサルエンフォーサーズ	¥4,000
ウイングコマンダー	¥3,600	ワイアラエの奇蹟	¥3,400
エアマネージメント2 航空王をめざせ	¥5,500	慶応遊撃隊	¥2,600
ガントレット	¥3,800	幻影都市〜ILLUSION CITY〜	¥1,400
ぎゅわんぶらぁ自己中心派2 激闘!東京マージャンランド編	¥1,600	鋼鉄帝国	¥3,000
クイズ殿様の野望	¥1,500	三国志III	¥3,200
クレヨンしんちゃん	¥3,200	三国志III(MEGA・CD版)	¥1,700
ゲームのかんずめVol.1	¥1,500	信長の野望 全国版	¥3,700
ゲームのかんずめVol.2	¥1,500	信長の野望 覇王伝	¥5,500
サイキックディティクティヴシリーズ アヤ	¥4,000	信長の野望 覇王伝	¥5,700
サイキックディティクティヴシリーズ オルゴール	¥3,600	真女神転生	¥3,000
サイボーグ009	¥1,800	雀皇登龍門	¥3,000
サンダーホーク	¥2,600	雀豪ワールドカップ	¥3,000
ジェネラルカオス大混戦	¥3,000	戦国伝承	¥3,000
ジャガーXJ220	¥1,000	蒼き狼と白き牡鹿元朝秘史	¥2,700
ジャングルストライク	¥3,200	提督の決断	¥5,600
シルフィード	¥3,000	片山まさゆきの麻雀道場	¥3,200
スラップファイト	¥3,000	魔王連獅子	¥4,500
ソニックザヘッジホッグCD	¥1,300	夢見館の物語	¥2,500
ダイナブラザーズ2	¥3,600	幽☆遊☆白書外伝	¥3,400
ダイナミックカントリークラブ	¥1,200	遥かなるオーガスタ	¥3,500
タイムギャル	¥2,000	龍虎の拳	¥3,400

GB ゲームボーイ

ゲームボーイ、ゲームギアソフトのプラスチックケース無しは買取れません。

本体

品名	買取金額
ゲームボーイ 旧型	¥2,800
ゲームボーイ 新型	¥3,800

周辺機器

品名	買取金額
充電式ACアダプター	¥800
ハイパーボーイ	¥1,000

ソフト

品名	買取金額
アメリカ横断ウルトラクイズ4	¥1,500
アレサ3	¥1,500
アンダーカバーコップス 破壊神ガルマア	¥1,600
維新の嵐	¥1,800
ウィザードリィ外伝II 古代皇帝の呪い	¥2,000
ウィザードリィ外伝III	¥2,500
ウイナーズホース	¥1,800
ウェルカムなかよしパーク	¥1,500
うる星やつら ミス友引を探せ	¥1,500
ウルティマ 失われたルーン2	¥1,800
エレベーターアクション	¥1,600
海獣王ゴジラ	¥1,600
勝馬予想 競馬貴族	¥2,000
カットビロード	¥1,500
鬼忍降魔録ONI3 黒の破壊神	¥1,500
鬼忍降魔録ONI4 鬼神の血族	¥2,000
クレヨンしんちゃん〜オラとシロ〜	¥1,500
ゴッドメディスン	¥1,600
ザードの伝説2	¥1,600
三国志・ゲームボーイ版	¥2,600
Jリーグ ファイティングサッカー	¥1,600
スーパー桃太郎電鉄2	¥1,800
スターウォーズ	¥1,600
スピードボール2	¥1,500
スポットクールアドベンチャー	¥1,500
大工の源さん	¥1,600
ダウンタウンスペシャル くにおくんの時代劇だよ!	¥1,500
武田修宏のエースストライカー	¥1,800
ダックテイルズ2	¥1,500
ダブル役満	¥1,600
ダブル役満Jr.	¥1,800
ダブル役満2	¥2,000
T-2ザ アーケードゲーム	¥1,500
的中ラッシュ	¥3,000
テトリス(通信ケーブル付き)	¥1,500
DX馬券王	¥1,600
DX馬券王Z	¥2,500
ホイホイ ゲームボーイ版	¥1,700
ポピュラス外伝	¥1,500
女神転生外伝 ラストバイブル2	¥2,200
女神転生外伝 ラストバイブル	¥1,500
モータルコンバット	¥1,600
モノポリー	¥1,800
モンスターメーカー2 ウルの秘剣	¥1,600
幽☆遊☆白書	¥1,500
幽☆遊☆白書 暗黒武術会篇	¥1,700
リトルマスター2	¥1,600
ロックマンワールド4	¥1,600

店頭のご案内

東京新宿店（とうきょうしんじゅくてん） JR新宿駅西口より徒歩1分

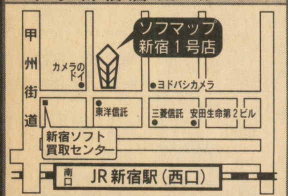

東京秋葉原店（とうきょうあきはばらてん） JR秋葉原駅より徒歩4分

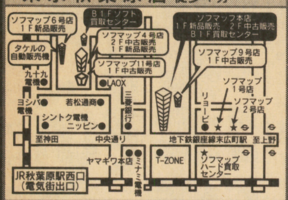

大阪日本橋店（おおさかにほんばしてん） 恵美須町駅より徒歩4分

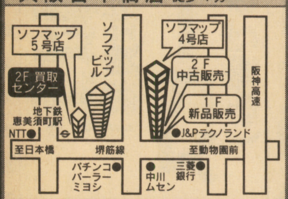

大阪難波店（おおさかなんばてん） 難波駅より徒歩1分

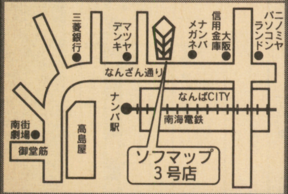

店舗営業時間

秋葉原店・大阪店

平　日　AM11:00～PM8:00
日・祝日　AM10:00～PM7:00

新宿1号店

平　日　AM11:30～PM8:30
日・祝日　AM10:00～PM8:30

※一部異なる店舗があります。

電話受付／年中無休　平日 AM10:30～PM7:30　土・日・祭日 AM10:00～PM7:00

〒116東京都荒川区町屋7-6-4物流センター

☎03-3809-2606

ファミコン売るなら
日本ファミコンクラブ
株式会社ソフマップ

NEO ネオジオ

5本以上で2000円UP

本体

NEO GEO（黒箱）

買取金額
¥22,000

周辺機器

品名	買取金額
専用コントローラー	¥ 2,400
メモリーカード	¥ 1,000

白箱も高額買取致します

ソフト

品名	買取金額
アンドロデュノス	¥ 8,500
エイトマン	¥ 5,700
ASO2 ラストガーディアン	¥ 9,500
餓狼伝説Spesial	¥ 9,000
キング・オブ・ザ・モンスターズII	¥ 6,000
クイズ名探偵ネオ＆ジオ	¥ 9,500
ゴーストパイロット	¥ 6,000
ザ スーパースパイ	¥ 6,000
サッカーブロール 近未来スポーツ	¥ 6,500
サムライスピリッツ	¥ 10,000
スーパーサイドキック「得点王」	¥ 11,000
スラッシュラリー	¥ 5,500
戦国伝承2	¥ 7,500
ニンジャコマンドー	¥ 11,000
ビューポイント	¥ 13,500
フットボールフレンジー	¥ 5,500
ベースボールスターズ PRO2	¥ 9,500
ミューティーションネイション	¥ 6,000
ミラクルアドベンチャー	¥ 10,000
ラストリゾート	¥ 12,000
リーグボーリング	¥ 5,500
龍虎の拳	¥ 15,000

GG ゲームギア

本体

品名	買取金額
ゲームギア	¥ 5,000
ゲームギア＋I（ソフト含）	¥ 7,000

周辺機器

品名	買取金額
TVチューナー	¥ 3,500
バッテリーパック	¥ 2,200

ソフト

品名	買取金額
アラジン	¥ 1,500
エコーザドルフィン	¥ 1,200
スクラッチゴルフ	¥ 2,000
ソニックドリフト	¥ 2,000
なぞぷよ	¥ 2,000
フェイスボール2000	¥ 2,000
マクドナルド～ドナルドのマジカルワールド～	¥ 1,200
魔導物語I～3つの魔導球	¥ 2,500
幽遊白書 滅びし者の逆襲	¥ 1,500

FC ファミコン

本体

品名	買取金額
ファミリーコンピューター 旧型	¥ 2,000
ファミリーコンピューター 新型	¥ 3,200

周辺機器

品名	買取金額
XE-1FC PRO	¥ 1,200
ターボファイルII	¥ 1,400

ソフト

品名	買取金額
RPG人生ゲーム	¥ 2,300
けろっぴとけろりーぬのスプラッシュボム！	¥ 1,700
Jリーグ ファイティングサッカー	¥ 1,500
ゼルダの伝説I	¥ 1,600
テトリス2＋ボンブリス	¥ 1,500
ファイナルファンタジーI・II	¥ 1,500
ぷよぷよ	¥ 2,000
モンスターパーティー	¥ 1,500
ろくでなしブルース	¥ 2,000

LA&3DO レーザーアクティブ&3DO

本体

品名	買取金額
3DOREAL	¥36,000
レーザーアクティブ（CLD-A100）	¥45,000
MEGA-LDパック（PAC-S1）	¥20,000

ソフト

品名	買取金額
ウルトラマンパワード	¥ 4,000
ステラ7	¥ 4,000
チキチキマシン猛レース	¥ 4,000
ファイアーボール	¥ 3,800
ペブルビーチの波濤	¥ 4,500
山村美紗サスペンス京都鞍馬山荘殺人事件	¥ 5,700
ライフステージ	¥ 4,000
スペースバーサーカー	¥ 4,500
TRIADSTONE	¥ 4,500
バーチャルカメラマン2	¥ 4,500
HYPERION	¥ 4,500
ロケットコースター	¥ 4,500
ドラドラパラダイス	¥ 4,500

お申し込み方法

1 買取譲渡申込書を書いてゲーム機やソフトと写真付身分証明書（免許証等）のコピーと一緒に、宅配便などで日本ファミコンクラブまで送ってください。

写真付身分証明書を持っていない方には、こちらより買取譲渡申込はがきをお客様のお宅に郵送しますので、必ず保険証コピーと一緒に送ってください。（はがきのない方の買取りはできませんのでご注意ください。）

2 ファミコンクラブで金額の計算をします。

ファミコンクラブで計算をしてからお電話にて金額をご連絡いたします。箱と説明書がない場合は、ソフトの種類により、買取金額が安くなります。ソフトに汚れがある場合も安くなります。なお、書留手数料として400円いただきます。

3 現金書留でお手元にお金が届きます。

ファミコンクラブに届いてから10日前後ぐらいでお送りします。（原則として返品はできません。）

18歳未満の方のお申し込み方法

18歳未満の方がお申し込みになる場合は、保護者および親権者の方が左記の方法でお申し込み下さい。（印鑑を押すのもお忘れなく。）詳しいことは、お電話にてご確認、お問い合わせ下さい。

必ずお電話にてご確認、お問い合わせ下さい。
0120-009-596

注意

1. 箱・説明書・付属品（人形・マップなど）がない場合は、減額対象になります。
2. ソフト・本体の汚れのひどいもの落書きのあるものや、箱や説明書の破損のひどいものは受け付けられません。
3. 本体など故障しているもの、同じソフトが2本以上ある場合は、買取りができないことがあります。
4. 荷物の中にはお金を絶対入れないでください。紛失した場合責任を負えません。
5. 送り状の控えは大切に保管してください。万が一送られた荷物が不明になった場合、送り状控えがないと当社では責任を負えません。
6. こちらで受け付け完了した場合、原則として返品はできません。

――キリトリ線――

▶太いわくの中だけ書いてネ！

買取譲渡申込書

受付日　平成　　年　　月　　日

住所	〒				
フリガナ		生年月日	明治・大正・昭和	年齢	
氏名	印		年　月　日	歳	
電話番号	（　　）	勤務先・学校名		勤務先電話番号	（　　）

私は、本日付けで下記商品の譲渡を申し込みます。

身分証明書		No.	

送ってくれるソフト名	付属品	価格	送ってくれるソフト名	付属品	価格	送ってくれるソフト名	付属品	価格
	箱・説			箱・説			箱・説	
	箱・説			箱・説			箱・説	
	箱・説			箱・説			箱・説	
	箱・説			箱・説			箱・説	
	箱・説			箱・説			箱・説	

合計金額		OPEN		CHECK		NUMBER	

注意 ●本体・サプライ等を送ってくれる人はソフト名のところに書いてネ！

★★★★★★★★★★★★★★★★★★★★★★★★★★★★

着払いOK！5本以上

（ソフトを送る時の送料は、当社負担）

送金手数料無料サービス

（買取金額から引かれませんので安心）

ビックワン1号店
パチンコ屋チャンピオンの前の通路を入る

ビッグワン2号店
☎03(3833)6839

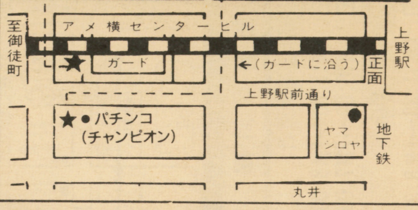

※電話が混雑する場合
2号店にもTEL下さい。

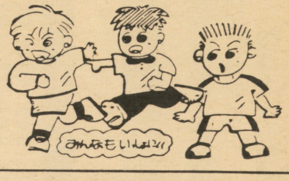

説明書ナシでも）1本でも高く買います。★★★★★★★★★★★★★★★★★

●君のもっているスーパーファミコンソフト3本で新作スーパーファミコンソフトと交換OK！

（●甲子園3 ●首都高バトル'94
●SDガンダムGX ●幽遊白書2）

※交換したいソフトが決まったら電話で受付番号を確認して下さい。
★その他のソフトも受付しています。
※箱か説明書のないものや一部ソフト（※の印の付いているもの）は、2本で1本もしくは交換対象外になる場合があります。

★新作ソフトの超お得な交換！

◀左側の買取表にのっているソフトで新作ソフトと交換OK!!

●SFC用ソフト3本分で
➡MOTHER2
➡ワイルドトラックス
➡スーパーフォーメーションサッカー'94

尚、ソフトの送料サービス！
その他の新作ソフトも受付ています

※こんな場合は交換受付できません。
●ソフトの箱・説明書がない●受付番号がない
●表にのっていないソフトがある

※わからない事があったらどんどん電話してネ！

●PCソフト●ゲームボーイソフト

●PCエンジンソフト（箱、説つき）	
●悪魔城ドラキュラX	¥3000
●風の伝説ザナドゥ	¥2800
●イースⅣ	¥2500
●イースⅠ.Ⅱ	¥2800
●キャンペーン版大戦略	¥2000
●上海Ⅲ	¥2000
●スナッチャー	¥2000
●ゼロヨンチャンプⅡ	¥2800
●卒　業	¥3000
●超兄貴	¥3000
●ぷよぷよCD	¥2500
●ボンバーマン'94	¥2500
●PCパチスロギャンブラー	¥2500
●麻雀学園（ビデオ付）	¥5000
●ラングリッサー	¥2800
●ロードス島戦記	¥2000

●ゲームボーイソフト（箱、説つき）	
●ウィザードリィ外伝Ⅲ	¥1800
●Jリーグウィニングゴール	¥2000
●セーラームーンR	¥1800
●テトリスフラッシュ	¥1800
●ザグレイトバトル外伝2	¥1300
●三国志	¥2000
●Jリーグサッカー	¥1500
●スーパーマリオランド3	¥1800
●ダブル役満Jr.	¥1500
●的中ラッシュ	¥2000
●女神転生外伝Ⅱ	¥1800
●モノポリー	¥1800
●ファミスター3	¥1800
●馬券王3	¥2000
●ロックマンワールド4	¥1500
●幽遊白書2	¥1500

●メガドライブソフト

●メガドライブソフト（箱、説つき）	
●F117-ステルス	¥2800
●片山まさゆきの麻雀道場	¥2500
●コラムスⅢ	¥2000
●バーチャレーシング	¥3000
●Jリーグサッカー	¥2000
●NBA JAM	¥2500
●スーパー忍2	¥1500
●ベアナックルⅢ	¥2500
●ソニックピンボール	¥2000
●提督の決断	¥4000
●テクモNBAバスケットボール	¥2800
●信長の野望覇王伝	¥4000
●テクモスーパーボウル	¥2000
●ぷよぷよ	¥1500
●プロストライカー完全版	¥2800
●ラングリッサー	¥2000
●リーサルエンフォーサーズ	¥3000

通販交換買取方法

●宅急便か郵便小包で、下記まで申込書（別の用紙でもOK）といっしょに送って下さい。（わからない事はどんどん電話で聞いてネ！）

《交換・買取》どちらかに　をつけて下さい。平成　年　月　日

ご住所〒	TEL　才
お名前（フリガナ）	保護者のお名前　印

●交換したいソフト名 ●売りたいソフト名			

※売りたい品物が書ききれない時は、別の紙に書いて送って下さい。※18才未満の方は必ず保護者の欄に御記入ください。

B ビッグワン

☎03(3831)0666
〒110 東京都台東区上野6-10-7
（アメ横プラザ第1通路5号）
FAX03(3831)0398
営業時間 AM10:00〜PM8:00

どこよりも高く買います！

★店頭買いとり大歓迎！

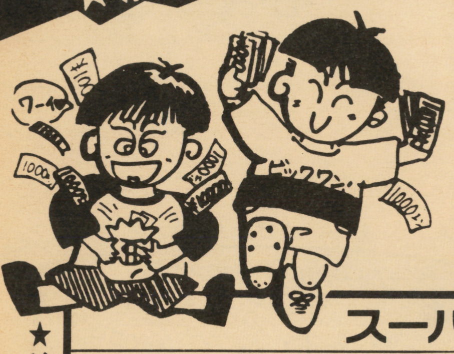

★★★★★★★★★★★★★★★★★★★★★★★★★★★★★★★★

★どこよりも、お得なビッグワンからのニュース!!

無料サービス➡

★★★★ 下の表に書いてないソフトも（箱

●ゲームボーイ本体	¥4,000
●メガドライブ2	¥6,000
●ゲームギア+1	¥5,000
●3DO REAL	¥25,000
●スーパーファミコン	¥11,000
●NEO・GEO	¥20,000

●本体は使用程度によって値段が変わります●付属品がない場合は電話で確認して下さい。

★NEO・GEO又は
PCエンジンDuO-R
との交換は
➡スーパーファミコン
ソフト¥30,000分
（ビッグワン買取金額）
※本体関係は除かれます。

★その他のソフトも1本から高く買います！

スーパーファミコン買取金額

※買取価格はソフトの発売時期・人気・説明書・箱の有無によって変動します。

あ 蒼き狼と白き牝鹿元朝秘史	¥3000
●アメリカ横断ウルトラクイズ	¥2000
●アラジン	¥3800
●いただきストリート2	¥3500
●ウイニングポスト	¥4500
●エアーマネジメントII	¥4000
●F-1グランプリパートII	¥3500
●F-スーパーストライクイーグル	¥3800
●SD機動戦士ガンダム2	¥3000
●NBAブルズVSサンズ	¥3000
●NBA JAM	¥3500
●オセロワールド	¥3800
●弟切草	¥3800
か 餓狼伝説2	¥4000
●がんばれゴエモン2	¥3800
●機動警察パトレイバー	¥3000
●甲子園2	¥3000
●ゲゲゲの鬼太郎	¥2500
●コズモギャングザパズル	¥2800
●実戦パチスロ必勝法	¥4000
さ 新・熱血硬派くにおたちの挽歌	¥3000
●Jリーグエキサイトステージ	¥4000
●新桃太郎伝説	¥3800
●真・女神転生II	¥4000
●実況パワフルプロ野球	¥3000
●Jリーグスーパーサッカー	¥4000
●ジーコサッカー	¥3500
●真・麻雀	¥3500
●シムシティ	¥3000
●少年アシベ	¥2500
●初段森田将棋	¥3500
●三国志III	¥5000
●スーパーカジノ	¥3000
●スーパーファミスタ3	¥3000
●スーパーエアダイバー	¥3000
●スーパー人生ゲーム	¥3500
●スーパーメトロイド	¥3500
●スーパー上海ドラゴンズアイ	¥3500
●スーパー将棋	¥3000
●スーパーテクモボウル	¥3500
●スーパーテトリス	¥3500
●スーパーテニス	¥2500
●スーパーニチブツマージャン2	¥3800
●スーパー信長の野望・全国版	¥3000
●スーパーファミリーテニス	¥3800
●スーパーロボット大戦EX	¥3000
●スーパーファイヤープロレス3	¥3500
●スーパーボンバーマン	¥3500
●スーパーボンバーマン2	¥4000
●スーパーマリオカート	¥3500
●スーパーマリオコレクション	¥4000
●スーパーマリオワールド	¥2500
●スーパー麻雀2	¥3000
●スーパー麻雀大会	¥4000
●スーパーバレーII	※¥2000
●スーパー桃太郎電鉄II	¥4000
●スペースインベーダー・オリジナル	¥2000
●ステルス	※¥2800
●スラムダンク	¥3800
●装甲機兵ボトムズ	¥3500
●斬III	¥4000
●すーぱーぷよぷよ	¥4000
●スズカエイトアワーズ	¥3000
●全日本プロレスダッシュ	¥3500
た 対局囲碁ゴライアス	¥5000
●太閤立志伝	¥3800
●大戦略エキスパート	¥4000
●高橋名人の大冒険島	※¥1800
●ダービースタリオンII	¥5000
●超ゴジラ	¥3500
●超時空要塞マクロス	¥3000
●大航海時代II	¥4000
●提督の決断	¥4800
●T.M.N.T2	¥3000
●テトリス武闘外伝	¥3000
●デビルズコース	¥3000
●ドラゴンクエストI.II	¥3000
●ドラえもん2	¥3000
●ドラゴンボールZ超武闘伝2	¥3500
●トルネコの大冒険	¥4000
な 信長の野望・覇王伝	¥5000
●ナムコットオープン	¥3000
は パイロットウィング	※¥1800
●遥かなるオーガスタ2	¥4000
●ファイアーエムブレム紋章の謎	¥3500
●ファイナルファンタジーVI	¥TEL
●ファイナルファンタジーIV	¥1500
●パチスロラブストーリー	¥3800
●パチ夫くんスペシャル	¥4000
●パチンコウォーズ2	¥3800
●パチンコ物語	¥4000
●ハットトリックヒーロー	※¥2500
●早指し二段森田将棋	¥5000
●美少女戦士セーラームーンR	¥4000
●ヒューマングランプリ2	¥3800
ま ミスティッククエスト	¥2500
●モノポリー	¥3800
や 横山光輝の三国志	¥3000
●ヨーロッパ戦線	¥4500
ら 雷電伝説	¥3000
●ラスベガスドリーム	¥3500
●ロックマンX	¥3000
●らんま1/2超技乱舞編	¥3500
●ろくでなしブルース	¥3000
●ロックマンズサッカー	¥3500
●ラモスのワールドワイドサッカー	¥3000
わ ワイアラエの奇跡	¥3000
●ワールドクラスラグビー2	¥3000
●幽遊白書	¥3800

ファミコンソフト買収金額

●オセロ	¥1800
●ギャラガ	¥1000
●ぎゅわんぶらぁ自己中心派2	¥1800
●上　海II	¥1500
●雀　豪	¥1800
●Jリーグファイティングサッカー	¥1800
●スーパー桃太郎電鉄2	¥1500
●スペースインベーダー	¥1000
●大戦略	¥2000
●谷川浩司の将棋指南II.III…各	¥1800
●テトリス2	¥1500
●テトリスフラッシュ	¥2000
●東京パチスロ	¥2000
●ファミコン名人戦	¥2000
●ファミスタ94	¥1500
●ぷよぷよ	¥2000
●ボンバーマンII	¥2000
●役満天国	¥1500
●ロックマン6	¥2800

★その他のファミコンソフト（箱、説ナシ）高価買取中!!

—その他●中古ソフト●PCHuカードも高く買います。—

Zオークション

どなたにでも簡単に
参加していただけます。

オークション価格の目安は
ファミコン業界ぶっとびの
買取価格の20%～200%割増

参加費用
ソフト・ハード
1個につき100円切手同封

松下3DO
"REAL"
定価54,800円
落札価格50,900円

いらない ソフト・ハードは

箱・説明書なしOK!!故障品不可
オークション成立時の手数料不要
1個につき100円切手を同封し、住所・氏名・年齢・電話番号を記入し必ず宅配便または郵パックでZまで送ってください。週末のオークションで最高価格で落札され次第送金します。
(18才未満の方は保護者の署名、捺印が必要です。)
(オークション成立後の返品は原則としてできません。)

ほしい ソフト・ハードは

希望価格を書いて、1個につき100円切手を1枚同封し、Zまで送ってください。週末のオークションで落札され次第発送します。

〒616 京都市右京区梅畑向地町25-15 GB
株式会社Z GB係
オークション事業部
075-881-0816

ソフト・ハード 6～7割

モニターSHOPPING

テレビゲーム業界ぶっとびの
新システム。ゲームソフトもハードも…

8日以内に申込まれたかたに もれなく **5,000円分** クーポン券プレゼント!!

自宅で自由に試せるょ!

ハイヒール・モモコ

今話題の新作や、定番の人気ソフトなどの、ゲームソフトを自由に自宅でプレイできます。もう無駄な出費や期待はずれのソフトで悩むことはありません。さあ、**今すぐ**モニターショッピングで、人気ソフトをジャンジャン攻略しよう。

モニターショッピングの特長

- ファミコン、スーパーファミコン、PCエンジン、メガドライブゲームボーイなどの、ソフトがZ価格で利用できます。
- お好きなゲームソフトを自由に自宅でプレイできます。(再交換不可)
- 期待はずれのソフト面白くないソフトで、購入を希望されない場合は当社へ8日以内に返送してください。(送料は自己負担です)
- 1年間何種類でも自宅でためせます。(商品の使用営業及び賃貸は禁止されています。)

卸問屋直売 **激安宣言にわけあり** 最短ルートでお客様にご奉仕します。

Z 卸問屋 → お(×) → お客様
卸価格で直売

口座番号
京都5-81313
加入者名
株式会社Z

お申し込みは 今すぐ 郵便局で簡単にOK!!

お近くの郵便局の郵便振替用紙に、左記の口座番号、加入者名を明記の上、住所、氏名、年令、電話番号を記入して、総号カタログ・プライスリスト代(年間12回分)**5,000円**をお振込下さい。
クーポン券と総合カタログ・プライスリストをお送りします。

〒616 京都市右京区梅畑向地町25-15 株式会社Z京都本社☎075-881-0803(代)●資本金1,000万円ソフト・ハード総合卸問屋
※ファミコン・スーパーファミコンは任天堂の登録商標です。

愛に満ち満ちた読者ページ
獣の第1回!!

LOVE AND SERVICE'94

らぶ ＆

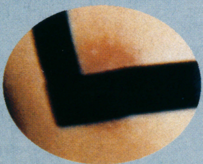

さあびす

初めまして！ 新しく始まった読者ページ、「ラヴ＆サーヴィス」担当の松波庄九郎です！ イエーイ!! ブラボォ!!

……元気そうですが、僕、この原稿かいててやたら気が重いです。実際に本が出る前から、みなさんのヒヤヤカな視線を予測してしまうのは、僕の取越し苦労なのでしょうか。

……えー、たいがいの方は説明しなくても分かるかと思いますが、僕は秋田出身20歳、先月まで国王をやってました出光こうきです。PN変えました。新しい読者ページが始まるってことで、心機一転をと、ハイ。

新しいPNは、「まつなみ・しょうくろう」と読みます。変なPNだと思うでしょうが、これはある歴史上の人物の名前なんです。前々から、いつかこの名前を名乗りたいと思っていたわけですよ。で、名乗ったはいいですが……。ラヴ＆サーヴィス……。なんだかイヤになってきました。なんでこんな名前がついてるのかといいますと、実は新しい読者ページのタイトルが決まらず、急場しのぎにデッチ上げたテキトーなタイトルなんです。いきなりバラしますけど。

てなわけで、せめて企画やページ構成ではみなさんに怒られないように、気合いれてみるつもりです、一応。

あ、ここで言っときますけど、僕、実はホモじゃありません。僕はノーマルです。ただ、女の子より男の方がちょっとだけ好きで、心から愛した人がたまたまついてただけです（掛け詞）。

今月からイラストページも増えて、カラーも多くなって、総ページ数も増え、新しい読者さんが増えるかも知れません。でも、新しい人たちには、僕がホモだとか、男色家だとか言わないでくださいね。

内緒にしといてください。

てなわけで、ラヴ＆サーヴィス'69じゃなくて'94!! 元気よく始めましょう!!

……やだなあ……。

※写真の筋肉、大乳輪、デスマスクは、当コーナー担当者とは全く関係ありませんが、肉体関係はあるかも知れません。

GOD SAVE THE KING!
－タイトルカット特集－

前回までのイラストコーナー、「ゴキ」(略称)のタイトルカットを集めてみました。相変わらずレベル高いですね。

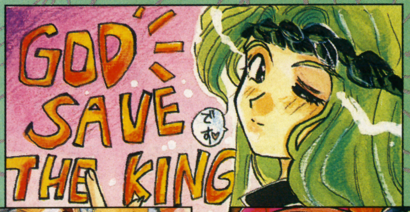

▼新潟県／吉川　粋(8)　あ、そういえば、前からこのコーナーにはマダラのイラストが少なかったなあ。いいよ、描きたきゃどんどん描いてくれ。基本的に何描いてもいいんだから。アニメ、特撮、ホモ、ノーマル（笑）。

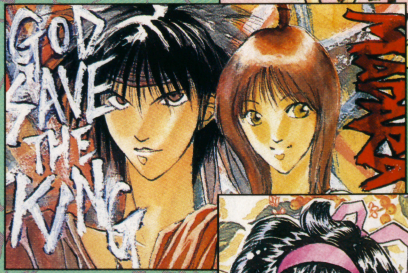

◀福岡県／キテレツゲンペイ(2)　初掲載は緋王伝FCだったね。このイラストも、タイトルカットでありながら緋王伝のベアトリクス。……ほんとに好きなんだねえ、緋王伝が（笑）。このコーナーにも送ってくれてありがとう。感謝しております。

▶新潟県／紺野もえぎ(4)　カワイイ絵柄だねえ、前のは水死体みたいだったけど（笑）。マイ・フェボレイト？　このコーナーを気に入ってくれてたのか。じゃあ新コーナーは？（笑）

▲京都府／PAPAO(6)　おっ、これはカッコイイ！ DQⅢのテーマね。Ⅲは昔、たった一度逃げるのに失敗したら全滅したという暗い過去があって、それ以来キライだった。でも最近、もう一度やろうかと思ってる。

▲茨城県／長谷川　秀(8)　今回のタイトルカットの中でひときわ目立った、ロマンシング　サ・ガのアイシャのイラスト。実に綺麗だし、カッコ良くもあるね。とにかくスケールがでかい。雄大というか、大河的というか。ホメ言葉ならいくらでも出てくる。いや、参りました。

LOVE & SERVICE ILLUSTRATION SPACE

今回から、イラストページは4ページに拡張されました。何かと体裁の変わる当コーナーですが、前回までのポイントは継続されるので安心してくださいね。でも、白黒ページに書いてますが、プレゼントに変更があります。

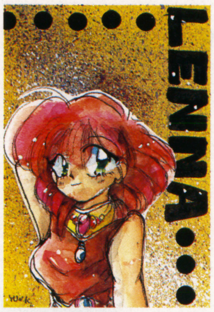

▲大阪府／川奈ゆん（4） パックが強烈！

▲静岡県／渡那辺 伸枝（2） 鷹がリアルね。

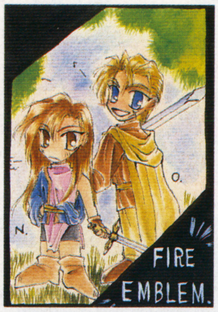

▲千葉県／緑川 月子（7） SDホモ!?（笑）いいぞお。

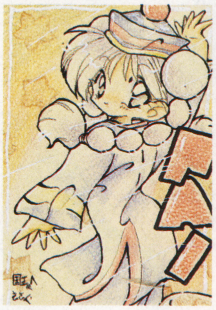
▲大阪府／ピエロ（8） こういうバーチャもいいね。

▲埼玉県／駿河みやこ（2） 拳銃がリアルだぞ！

▲東京都／瑞夜かゆら（2） ブチ切れてんね。大丈夫？

▲福島県／真田 守（2） 一度さかさにしてみよう。

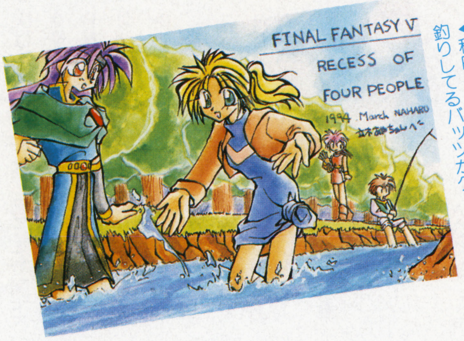

◀秋田県／古都 奈春（4） 釣りしてるバッツがグー。

▲新潟県／北神いつる（6） ポイントこそあまりないけど、載るときは大きく載るね。今回もカッコイイぞ!!

▲岩手県／明砂日（2） おめでとう初掲載、しかもウッドストック！（マニア大爆笑。）いやあ、このゲームって悪名高いけど（笑）、どんなゲームか知らなかった。こんなキャラなんだ、へえー。

▲広島県／なるみかん（14） うひぇー、怖え!! この絵が一番、今まで見た弟切草イラの中で雰囲気でてるよ。蒼白な顔をじっと見てるとマジ怖え。倒錯美だねえ、乱歩だね。うんうん。

▲新潟県／米沢たけし（2） FEのイラスト。うーん、綺麗だ。青空や、草原に咲く花、どれも綺麗だけど一番スゴイのは手に持った花環の描き込み。よくやんわー！ 手ェ疲れねえ？（笑）

▲大阪府／鈴穂ぽぷら（2） うひゃあ、かわいいかわいい!! 犬が特にかわいい。犬好きなんだ。たまらん。

▲大分県／水城涼子（4） 背景に散らばってる本、よく見るとスゲエ描き込んであんだよね。でもWIZでIIってのは珍しいね。

▲新潟県／和稀そうと（4） 絵柄がうまくハマった、かわいいアリーナだね。今回はテーマがC翼じゃないのが残念だけど。コジケン。

▲大阪府／林あむ（4） 最近、かなり上達したね。いやあ、やっぱナコはいいよね。初代サムライは保存版だよ。

▲和歌山県／梅麗露（4） いつもご意見ありがとう、参考にしてます（笑）。緋王伝FCばかりかこっちにも緋王伝？ スゴイね。

今月のアドバイス

では、先月からの国王アドバイス（笑）に引き続き、アドバイスいきます。埼玉県／竹内あくあ、ドルアーガのテーマとはナイス！ かなり上手かったけど、このイラストに限って言えば文字に迫力があればもっと良かったと思うよ。神奈川県／風月 永、色がちっとザツな気がすんだけど、でも絵のレベル的にはかなりのもんだと思う。この絵柄スゲー気に入ってるよ。なんか赤系とか、明るい色が似合う気がするな。

悪い女王の行進曲だ!!

▲東京都／つゆき（6）　うおおっ、スゲー!!　キャラはSDっぽいし、ドラゴンや背景はバリバリだし、それでいい上手くまとまってるね。人じゃないッスね、先生!?

▲千葉県／ヨネスコ村（2）
なんじゃこのPNは!?

▲茨城県／池田そぉま（6）
イルカ!!　マニア大歓喜!!

▲熊本県／杉瀬らいむ（4）
今回は色がキレイ。グー!!

▲北海道／ハッタリかんな（4）　ふちどりがグー。

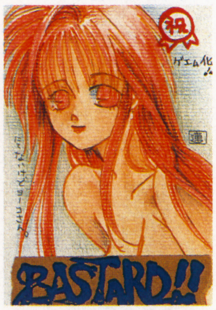

▲宮城県／連城ふみ（10）
バスタードまだやってない。

▲東京都／中谷かおり（4）
おう、松山。北国シュート。

▲栃木県／秋澤　悠（2）　おう、すげえ久しぶりじゃん!!　しかもムッチャクチャうまくなって帰ってきたねえ。受験の間ナニしてたんだ、オイ!!（笑）　とにかく、改めてこれからもよろしくね。

▲愛媛県／脳みそ（10）　おっ、奇しくも今の僕にピッタリなイラストだ（笑）。何のテーマかな、これは?　いやあ、やっぱ若いうちの苦労は売ってでも避けなきゃ。世の中平凡が一番よ、ゲラゲラ。

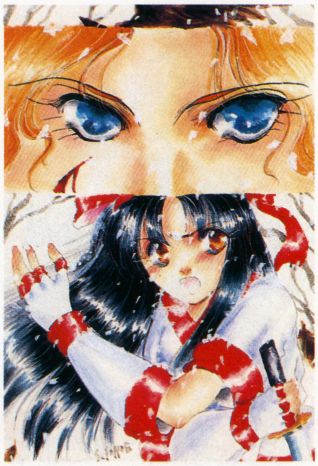

▲神奈川県／千葉保弘様へ、・その江（6）
お久しぶりの桜その江さん。スゲー雰囲気が出ててカッコイーねえ。シャルなんかいかにもそれっぽいし、ナコもカッコイイし、何と言っても雪がグー。最高!

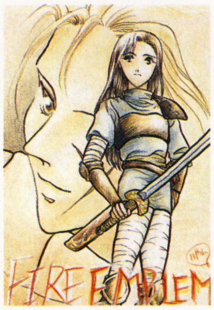

▲埼玉県／鈴乃みやあ（2）
色使いがシックでグー。

▲東京都／藤沢　未来（2）
ヴィルガスト僕は知らない。

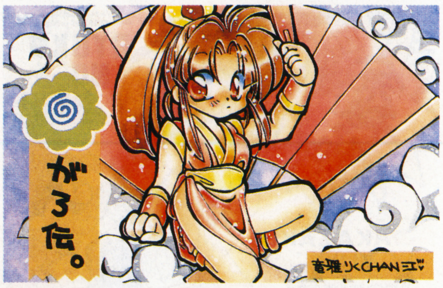

▲島根県／天海ひこね（4）　北海道のすとろべりぃのファンだって?　ならファンコールページに送るべし!!

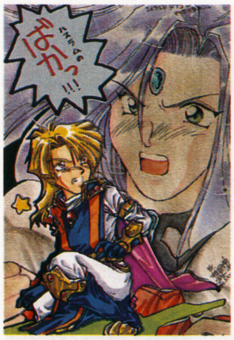

▲神奈川県／楠　晃哉（2）
エメドラ。えー、分からない人のために解説しますと、こいつらデキてまして、浮気を怒ってるわけです（笑）。

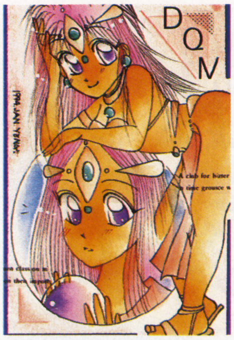

▲千葉県／弓陣（6）　お、いいじゃんコレ。ポーズがキマってていいと思うよ。色使いもよくなってきたねえ。さらに頑張れ!

▲新潟県／越後屋　都（4）
あれ、最初のイラストと絵柄が違うような気がする。このバッツはカッコいーねえ。色が落ち着いてて良い。

▲兵庫県／杉風　曾良（4）
召喚士クルルだね。よく見ると煙がやたらキレイなんですけど。……にしてもガラフの服、キワドイぞ……。

▲東京都／コンクラオチャネズミ（2）　自分で何のイラストか分からないって?　ん一、でもいい感じだぞ。

今月のアドバイス

神奈川県／あんみつ、フライデーのイラストは色エンピツがすごくキレイだった。こんだけできる人はあまりいないと思うぞ。文字が入ってればもっといいと思った。愛知県／葵　蒼華、上達したじゃんか!　でもちょっと、構図的にフツーすぎるんで物足りないかな。上手い人のイラストを参考にして、色んなポーズとかを描いてみよう。奈良県／未槻ネオン、モロ独特の絵柄がナイス!　次はいろんなキャラを期待してるぞ。

忍法 木の葉がくれ！

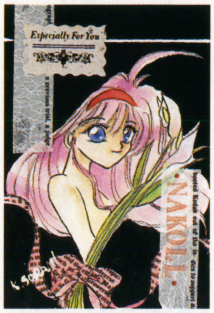

▲東京都／きさらぎ そらみ（2） 斬新で良い。

▲愛知県／うーろんT（5） 人形のクセに寝るな。

▲東京都／飛瑠燕（2） ナイス！ 背景がステキ。

▲福岡県／緑ワイン（2） 三国志の郭嘉。渋いね。

▲滋賀県／飛鳥 亮（2） おっ、色がキレイだぞ。

▲北海道／美作 羅倭（2） 肌とかの色に凝ってんね。

▲東京都／猫野なぎさ（4） コレは？ この調子で、とにかくキレイですね。DQIIIの……賢者かな、次は美少年、描いちゃくマジ透き通ってて。わませんかね？

▲東京都／みずのと遊（2） これなら覇王も愛せそう。

▲北海道／GUY（14） 戦隊モノみてーな爆発。

▲埼玉県／FO14（4） チトありがちなセンスかね。どーせならナコに短刀なめさすとか……。でもさすがに上手いもんだねえ。ところで熊の野郎、ナニ興奮してんの？ アイツも斬っちゃえ。

▲大阪府／森野いちご（2） おおう！ グラデーションが鮮やか。テーマのわりにはキレイなイラストですね。でもアレすか、やっぱこの人の前髪めくると、ヤケドの跡があったりとか……。ヒイイ。

▲和歌山県／しおざき裕太（2） カァーッ、いいねえ、悩める若者（笑）。どうせなら鼻汁も描かなきゃウソだろ。ズビズバーッと。ところで誰を失って泣いてんだ？ やっぱボコかな。

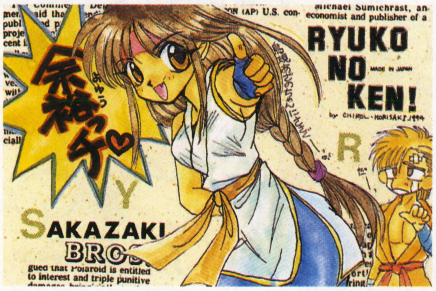

▲岩手県／森崎チロル（4） 兄妹対決ってさ、リョウがユリを乱舞で叩きのめしてってとスゲー痛々しいよ。

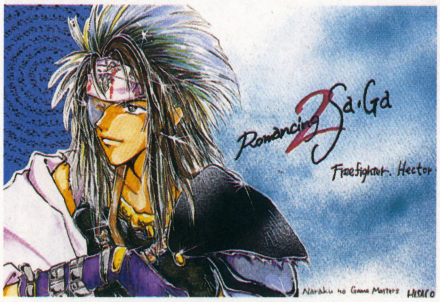

▲岩手県／HISACO. A（2） ロマサガ2はまだやってないなあ。この人、髪がキレイだ。ティモテ？

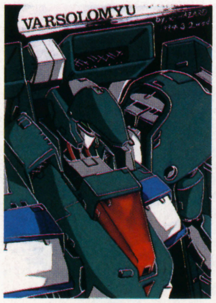

▲東京都／α-HAZARD（2） セル画は珍しくねーけど、メカってのは驚いた。うーん、硬派だねえ（笑）。これはスプリガンMK.2のバーソロミューだそうです。マニア大歓喜。

▲東京都／みのがめ（2） 3年前はよくこの人の4コマ見てました（笑）。ところでこの絵カッコイーけどさ、ゼッテー男ヤラレんぜ。

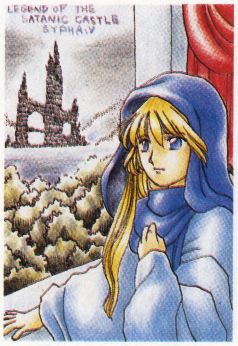

▲北海道／ころーにゃ（4） うーん、色エンピツでもキレーだねえ。悪魔城伝説のイラストか。城が崩れてんのにコイツどこ見てんの？

▲東京都／ARTHUR（4） オウガバトルの男リーダーはガンズのアクセルに似てる？ そうかな？ まあカワイイよね。

今月のアドバイス

北海道／来遊 琉佐、初投稿？ けっこう絵の経験はありそうだね。にぎやかな印象を受けるイラストなので、次にどんなのが来るか楽しみにしてる。愛知県／彩華丸、久しぶりだねえ。絵柄はもうロリってないぞ！（笑） でもハンパにリアルで気色ワリ……いやいや、ナコルルの髪の色がキレイだったぞ、いいイラストだね、うん！ 鹿児島県／高崎ゆあ、バッツ最高！ 目が鋭くて、絵柄はモロ好み。次は色に凝ってみよう！

彼のハートを狙い撃ち!!

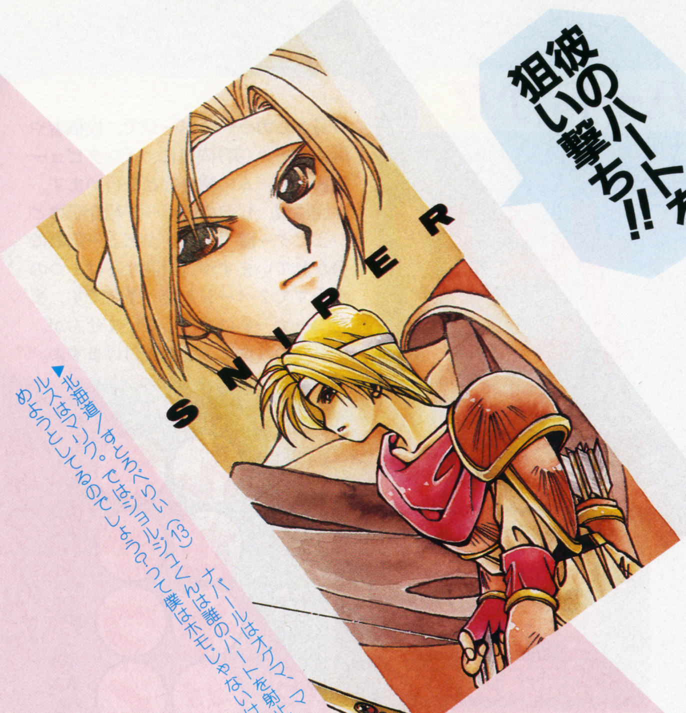

▲北海道／すとらぐくらい（13） ナバールはオグマ、マルスはマリク。ではジョルジュくんは誰のハートを射止めようとしてるのでしょう？って僕はホモじゃないけど。

▲和歌山県／竜月あかね（6） 夕暮れな感じ。

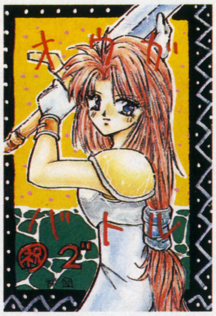

▲群馬県／秋吉台（2） パンクなPNだねあんたも。

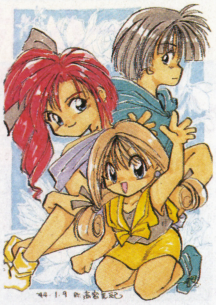

▲岐阜県／高宮 美紀（2） セル画調に仕上がってて良。

▲高知県／おくさま（2） 色が上手くなったスね。

▲和歌山県／砂霧（2） 髪がキレイでいいぞ！

▲新潟県／酒井 硝子（2） 白いのはチョークかね？

▲静岡県／みゅーまん（6） こーれはナイス！ サムライをやるたび「犬がご主人様なんだ」と泣きながら主張していたジュッピーがヨダレ垂らして喜びそうなイラストだ。でもムチはマズイやね。

▲新潟県／沙嘩姫 聖（2） あっ、カッコいい!! なんか肌がハダケたりしてるより、こっちの方が色っぽいような気がするぞ。でも龍虎の拳2って、けっこ一速攻で落ちましたね。なぜかしら？

▲静岡県／阿古丸くん追悼委員会（12） いとう☆海子や、あまり変なPNをつけんように。しかし下段の2人がいーねえ、ナコとシャルが（笑）。ところでシャルって何歳だっけ？ 適齢期だよなあ。

▲群馬県／秋吉台（4） あっ2枚掲載!?

▲愛媛県／結城 貴吏（2） 初めはこの台詞ムカついた。

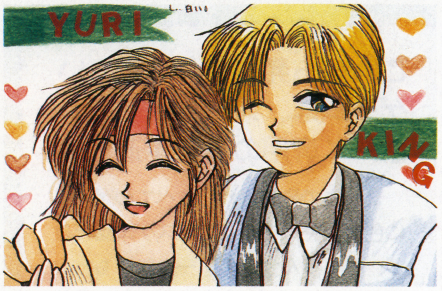

▲茨城県／BOSS（5） このご両人、幸せそうだね（笑）。愛に性別は関係ないな。僕はホモじゃないけど。

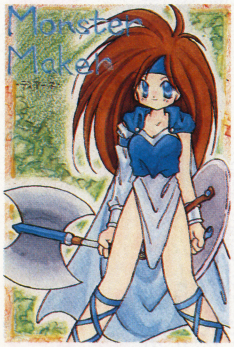

▲大阪府／水無瀬 郁（2） うーん、これはキレイだ！ 肌の色がいいね。モンスターメーカー野郎、がんすけが絶賛してやまなかった。

▲東京都／わらべ（2） 色エンピツオンリーのナコルル。赤系の色を全く使わないナコルルってのもいいねえ。次のイラに期待。

▲宮城県／雷瀬えびの（2） あっ、可愛い!! いやいや、右京でもいーんだ、カワイけりゃ。おいしそう……。いやもちろんリンゴがね。

ユリだけに百合ってな

▼鹿児島県／春野さくら（6） 一時期は緑一色のリディアイラストってのは多かったけど、今となっては新鮮だね。さわやかというか、いい雰囲気だ。

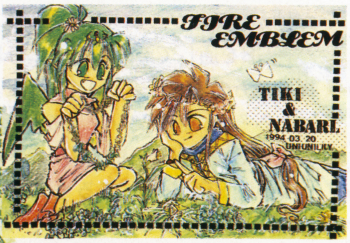

▲福島県／うにりる（8） いやー、あいかわらずナバール好きだねえ（笑）。かわいーなあ。長い髪をリボンで束ねてるのがいーね。春だなあ（笑）。

今月の新沼謙治 ちっぽけ

（新沼謙治 「大雪よ」）

ゲームボーイにSFC互換の新ハードが!!

その名も Super GAME BOY だ!!

このコーナーのご説明

今月からカラー2ページで、投稿者や同人の方々(笑)向けに、インタビュー記事やゲームの紹介などを行います。今回は僕、松波の新ハード紹介記事と、ジュピター藤平のインタビュー記事に分かれていますが、次回からは1つのテーマで2ページを使う予定です。まだコーナー名は決まっていませんが、テーマのリクエストも受付けますよ。

色がつくんだ いいか？分かるか？

色がつくんだぞ!!

古いソフトでも

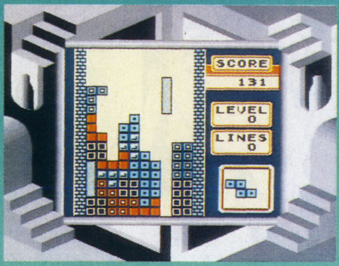

テトリスのような

新しいゲームや

だから

あまねくカラー様のご加護が受けられるってもんさぁ!!

このほど任天堂から、スーパーファミコン（以下SFC）用の周辺機器、『スーパーゲームボーイ』がリリースされた。この新ハード、一体どういうものかというと、SFC本体にカセットと同じ要領で差し込み、さらにゲームボーイ（以下GB）のソフトをそこに差し込むことによって、なんと！　全てのGBソフトがカラーになってしまうのだ!!

GBの名作、たとえばSFCで人気の『ロマンシング サ・ガ』シリーズの前身となった『魔界塔士Sa・Ga』や、『女神転生』外伝の『ラストバイブル』、任天堂の『ゼルダの伝説　夢を見る島』などなど、様々なタイトルがカラーで遊べる!!　これはデカいだろう、みんなにとって！

任天堂のソフトなら、適切な配色があらかじめハード内に設定されていて、すぐにキレイな色で遊べる。もちろん自分でお好みの色をつけることだってできるぞ。他社の作品は、基本的に自分で好みのカラーリングをすることが必要になりそう。でも当然、今後のソフトにはベストなカラーリングが初めから設定されるぞ。

さらに、下に書いてあるような各種機能が盛り込まれているのだ。今まで遊んでたソフトも、違った遊び方ができるようになるかも。

GBのユーザーはもとより、このハードがあれば今までSFCしか持ってなかった人でもGBのソフトができるようになる。これは大きなメリットだね。気になる価格と発売日は、7000円で6月中旬に登場の予定。これでGBがどう変わるかが楽しみだ！

スーパー S ゲームボーイの大きな特長

これらの各種機能は、SFCのコントローラーのLRボタンを同時に押すことによって現われるアイコンを操作すれば、簡単に使用することができる。カラーの設定、画面のラクガキ、その他もろもろこのアイコンでOKだ。

★ラクガキ可

画面外のワクに、このようにラクガキができるのだ。筆はクレヨン。太さは2種類で、色はパステル調の12色。京都本社の説明会で見た、テトリスの画面の一部を塗りつぶして何のブロックが来るか分からなくする「目隠しテトリス」には笑わせてもらいました。

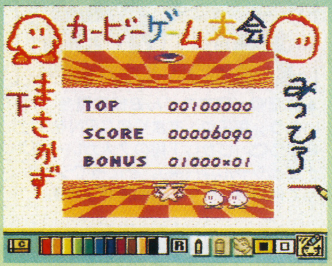

▲ラクガキは、フレームの内外を問わずどこにでもOK。楽しい機能だ。

★各種背景

画面内は普通のGBの画面だけど、外側はスーパーGBオリジナルのフレームが9種類用意されている。お好きな背景を使用してくださいな。

▲この背景、実は少しずつ変化が現われて、だんだん日が暮れていくのだ。9つの背景全部にこうした演出があるぞ。

★自由着色

ゲームに色付けするのはこの画面で行うのだ。使用できる色は52色×7階調。この中から、ひとつのキャラ等に4色が割り振れる。

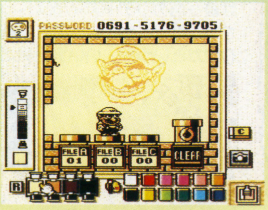

▲キャラの色付けなんかは、思ったより簡単に済ませられる。思い入れのあるキャラには、とことん凝ったりして？

これから発売される新しいゲームは、スーパーゲームボーイ専用の機能が追加!!

これまで発売されたすべてのゲームに色がつくってだけでもスゲエ話だけど、もちろん今後のゲームにはもっとスゲエ機能がプラスされるのだ。具体的な機能は、現時点ではまだまだ秘密だけど、これからGBのソフトはスーパーGBを通してその力を十二分に発揮するものに変わっていくワケだ。

もちろん、新しいソフトでもこれまでと同じGBで同じ遊び方ができるワケだが、SFCをもってるキミはこの新ハードも持っといた方が得なんじゃない？　値段もわりと安いし、オススメだぞ、これは!!

愛のHEART ROLLING VIBRATION!! 番外編

ゲーム雑誌のポルポト派GB、天風会館に現る!!

「これからはアニメだとか、そういう方面にも力を入れていこうか」最近、とみにこういった言葉の多くなってきたアニキ倉西。彼の命を受け（いや、整理券持ってたからどっちみち行ったけどさ）、GB編集部イベント班班長、ジュピター藤平が藤原恵美さん&深見梨加さんのアルバム発売記念イベントの取材に赴いた!! いや、マジでマジで。

▲当日、会場にはこんなにお客さんが。中には松葉杖をつきながら、なんて人もいて、結構びっくり。

親愛なる読者諸君よ、去る2月21日に発売された篠原恵美さんの『WINDOWS』、深見梨加さんの『Monin After』はすでに購入しただろうか。実はこの2枚のCD、全国のアニメイトでまとめて予約購入した人に限り、彼女達のアルバム発売を記念したイベント整理券が同時にもらえたのだ。ちなみにイベントは大阪で1回、東京で2回開かれた。内、東京の1回目、護国寺は天風会館で開かれたイベントに、我々は潜入取材を敢行した!! ……いや、一応事前に取材許可はもらったんだけどね。お願い、ここで盛り上がって下さい（←なんか弱気）。

当イベント班は今回、班長の俺、藤平とがんすけの2名の戦士を投入（←普段は1人）。ところが会場には到着したものの、同業者の姿が見えない。どうやらゲーム誌でこのイベントに目を付けたのはウチだけらしい、この辺が「ゲーム雑誌のポルポト派」と呼ばれる所似であろうか。まぁいいけど。

リハーサル開始。取材を始める。とは言っても、見て、写真を撮るだけ。俺は幸せそうにリハに見入り、がんすけは無表情でひたすら写真を撮りまくる。ちなみに現像してみるとアップの写真は全部ピンボケ。オートフォーカスにもかかわらず、お約束のボケ。これでどうページを作れというのだろうか。嫌がらせに違いないと確信。

イベント開始。会場に溢れんばかりの客の入り。ちょっとしたトークの後、深見さんのステージ。白黒ツートン&スパッツの、明るくカワイイ元気～な衣装で、「樹里亜」「新しい恋をさがそーよ」を熱唱。一緒になって会場で躍りだすヤツ……はいなかった。残念。

篠原さんにタッチ。こちらはうってかわってアダルトな衣装（でもコーディネイトは白と黒、さらにスパッツと深見さんと同じ。コンセプトが違うとこうも違うものか）で「EXCUSE」「眩しい朝に」の2曲。中森明菜ばりの歌と躍りが目に焼きついて離れないのは俺だけではあるまい。キレイだったなぁ。

その後はクイズ大会、さらに全員との握手会とファンのボルテージは上がりっぱなし。みんな、熱い1日を過ごしたようだ。御二方も、楽しくイベントを終わられたそう。今後も全開バリバリに頑張って行かれるそうだぞ。今後も、要注目!! 俺も追っかけるしね。

深見梨加さん

8月8日生まれ。リハーサルでは結構歌詞を間違えて、笑いながらも歌いつづけていたものの、本番ではキッチリ決めるところがやっぱすごいよね。取材陣に対するサービス精神も旺盛な、とっても可愛い人なのだ（いや、可愛いってのは失礼か）。

▲クイズの回答者選抜。……俺も一般参加なら当たったかもしれないのに! ㋖じゅっぴー、全問正解だったもんね。

ちなみにCDはアポロンからそれぞれ¥3000で発売中。買ってないヤツはいないと思うが(笑)、念のため。

篠原恵美さん

8月8日生まれ。誕生日が深見さんと全く同じなのだ。今回は大人っぽい衣装での登場だけど、御本人はすごく可愛くて（だから「可愛い」は失礼だって）ピュアな面も持ってる人(←一回話してもらっての主観)。御二人共、これからも頑張ってくださいね。

Call Board コールボード

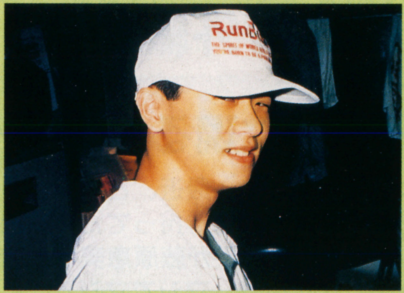

セ○ラ○ム○ン・フリークJ氏　近影

ダセエ名前だけど、ファンコールのページなんです。

このコーナーは、皆さんから「この人のファンじゃー!!」という憧れの人へ向けてのコール・ハガキを募集するページです。でも今回はハガキがないので、僕が描きました。せっかくのカラーページ、はっきり言って腐ってますね。

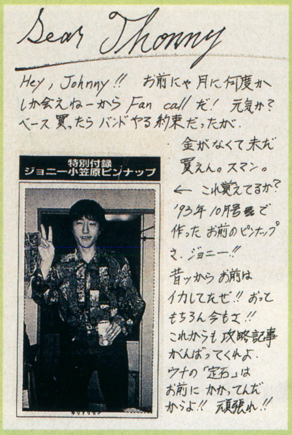

▲東京都／松波庄九郎

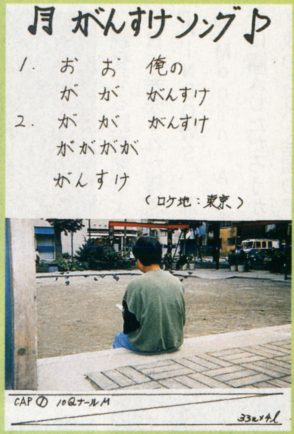

▲東京都／松波庄九郎

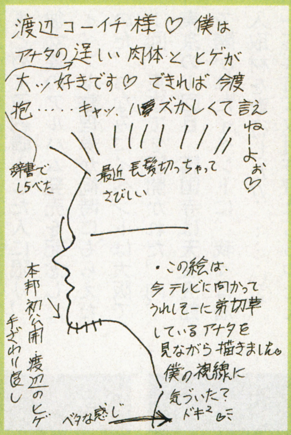

▲東京都／松波庄九郎

▲東京都／松波庄九郎

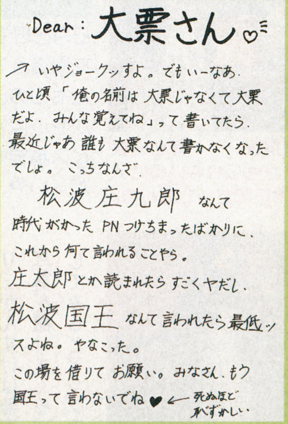

▲東京都／松波庄九郎

▲東京都／松波庄九郎

14歳男子の英雄(ヒーロー)

▲東京都／松波庄九郎

もう、こんな内輪ネタのページを作らせないでくれ!!

ファンコール・コーナー応募の要項とアテサキ

……えー、今回のハガキは僕から編集部のみんなへのファンコールです。次回からはちゃんとしたページを作りたいので、みなさん、速攻でファンコールのハガキを送ってきてください。今すぐに!!

で、このコーナー、載ってもポイントは入りません。そのかわり掲載確率は高く、大体20枚くらいは載るようになると思います。また、イラストなしの文章コールも受け付けてますが、こっちは載る確率は少ないんじゃないかと。とにかくハガキを待っています。

LOVE&SERVICE '94

FREE TALK

全く個人的なことで恐縮なんですが、僕はPCエンジンのRPG『ネクロマンサー』が好きです。ずいぶん昔のゲームだけど、今でも好きです。……てなわけで、みなさんにネクロマンサーのイラストを募集したいと思います。カラーでも白黒でもいいですよ。ちなみに僕は「疾風のマイスト」が一番好きです。露出度が高いと嬉しいですね。

えー、こっから白黒ページになるわけですが、もしかして毎月カラーを飛ばして白黒から読む人の中には、「あっ!! パツキンがねえ!!」と初めて気がつく方も多いのではないでしょうか。

けっこう、パツキンが終わるという話もウソだと思っていた人が多かったらしいです。今月からはカラーページ、白黒ページ、果てはインディーズ・マーケットに至るまで僕がやってますんで、チトにぎやかさに欠けるかも知れません。でも、昔の読者ページを知っている人たちには、懐かしい雰囲気なのではないでしょうか。

では最初のハガキいきましょう。

☆高校合格したっスー。やっと自由になったって感じっス。でもヒマ……。

合格発表をみにいったとき、インタビューされた。やだなあ。

北海道／服部かんな

おお、合格おめでとう!! 僕は高校受験しかしたことがないよ。秋田は大学が2つしかなくて（マジマジ）、どっちも入れそうになかったから、1年の時から大学受験なんて考えてなかったからな。

インタビューと言えば、高校卒業後まもなく、花見シーズンに地元のテレビ見てたら、会社に花見の場所取りやらされてた同級生がインタビューされて出てた（笑）。健気だぞ新社会人!! んでもって卒業まもなくだから、ソイツ全然顔変わってなくて、それでもみんなもう社会人なんだなー、と何か不思議な感じがしたな。

で、僕はそのころ秋田で上京の金ためてて、出光のスタンドでバイトしてたから、PNが出光だったのでした。

さて、次のハガキ。

☆期末テストの席は、ストーブの前だったんですよ！ 気分はアフリカぽっぽじょーたい。イスの鉄の所は、暑いし……。まさに亜熱帯（アフリカって）……。

神奈川県／かすみらな

うーん、最後のシメが意味不明。意識がアフリカに飛んじまってるよーですねえ。

ストーブの前の席って、うらやましがられるけどひそかに地獄なんだよな。授業中に鉄の部分触っちゃって、「アジャー!!」とかって叫ぶヤツがいたらバカみたいで面白いな。

あとありがちなのが、イスにヒジぶつけてビリビリするやつ。社会人になったらあれを味わう機会がなくなって、少し寂しいよ。

☆こんにちは。さむはふゆいけどあつはなついでんなあー！ ……とこういうボケしたら関東の人はつっこんでくれないってほんまですか？

大阪府／佐野さちこ

関東モンは冷てえよ。世間の風は冷てえぜ、田舎モンにはよ……。と、ちょっとヤな気分に浸ってしまいましたが、突っこむ突っこまないは人それぞれではないでしょーか。編集部にも一人突っこむのが大好きな人がいて、毎日のよーにハメ狂って大変です。……ちょっと意味が違いますか。

☆めざせ60チン学園長愛用スタンガン！（爆死）

ところでスタンガンって何？

大阪府／梅麗露

気持ちいいんだ。

Writer's Check!!　①電気人間・マニア（仮名）

「エレクトロニクスではなく、エレキが好き」。これはアニキ倉西が、電気人間マニア（仮名）を評して言った言葉である。

マニアは秋葉原へ行く。秋葉原でゲームを買い、機械を買ってくる。知らない人のために解説すると、秋葉原は日本で一番電化製品が安いと言われるテクノな街。マニアはそこに入りびたる。

マニアは借金してゲームを買う。僕から借りた5千円を、3か月たってもまだ返さない。それでもゲームは買う。ゲームは彼の命だからだ。この世からゲームが消えれば、彼も生きてはいないだろう。

マニアは秋葉原へ行き、ゲームを買い、機械を買うが、おでんも買ってくる。そのおでんは缶詰だ。「自動販売機があるんですよ」彼は笑顔で言う。どこから見つけてくるのか、誰も知らないものを最初に見つけだすのが実に上手い。

マニアはゲームをやる。シューティングを、やる。レースゲームを、やる。エロゲーも、やる。目の下にクマを作ってもやる。

僕は不憫になって、彼に尋ねた。

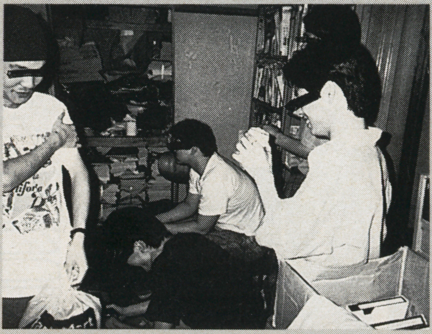
▲一般人を装って、この中にマニアが……!!

「なぜ、そんなにまでしてエロゲーを……」

途中まで口に出して、僕はやめた。愚問だった。「好きだから」彼はこう答えるに違いない。

マニアは今日も、秋葉原へ行く。二本の足で、大地に立っている。その足は、どうもフラフラしている。

そういえば、昨日から彼は何も食べていない。仕事もしてたから徹夜のはずだ。

「どうしても、行くのか」

僕は彼の見を案じ、そう尋ねた。

彼はもともと血色の良くない顔でニタッと笑い、

「今日はスパイダーマン（ジェネシス版）の発売日なんですよ」

そう行って出ていった。マニアが秋葉原のどの店に行くのか、知る者はわずかだ。

※上記の文章は事実を基にしたフィクションです。実在の人物・団体・学園長とは、あまり関係ありません。

Passion Kingdom 2

残務処理

国王自ら掃討戦だ！今こそ根絶やしにしてしまえ!!

なんだかんだ言って、2年半も続いてしまった前読者ページ「パッションキングダム」。途中で終わったと見せかけて2になったりしたけど、今度こそ本当に終わりだ。国王役だった僕が、パツキンあてに送られてきた最後のハガキを処分することによって、今その歴史にピリオドを打つ！ 最期に載った人たちは、いい記念になったね！ ブラボウ！ ラストを飾るトビラ絵は、愛媛県／脳みそだ!!

ILLUSTRATION SPACE

白黒イラストもレベルが高い!! 来月からも白黒イラは募集!!

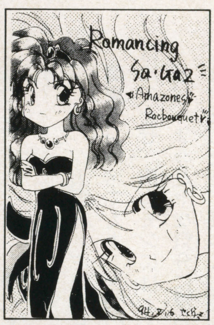

▶鹿児島県／春野さくら　いつもカラーで見る人を、白黒で見ると何だか違った雰囲気があって面白い。トーンをバリバリ使った力作。ロマンシング　サ・ガ2のイラスト。

▶北海道／百瀬るる　白黒イラストってのは、みんな苦労してトーン使うんだねえ。カッターとかの跡が刻み込まれてて痛々しい（笑）。このイラ、ダルシムがかわいいぞ。

▶神奈川県／風海ゆき子　アイ……ユミ……。すいません、これ何のイラストか分かんないです。たまにテーマの分からないのがあると、コメント困るんだよな。精進せねば。

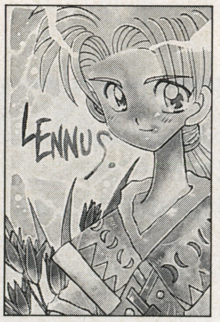

◀栃木県／舞夢☆ざぶ　白黒ページあてだけど、カラーのイラストです。テーマはレナス。レナスってやったことないんだけど、今980円くらいなんだってね。買おうかな。

◀兵庫県／空木しぐれ　スーチーのイラストとは、これまた珍しい。あ、でも過去のギャルゲー学園には多かったかな……。しかし西で上がりの手ってどんなんだろう？

◀愛媛県／如月　久美　フォーチュンクエストね。……すいません、誰なのか分からないです。ハアア、これからはどんなイラストにも対処できるように勉強しないとなあ……。

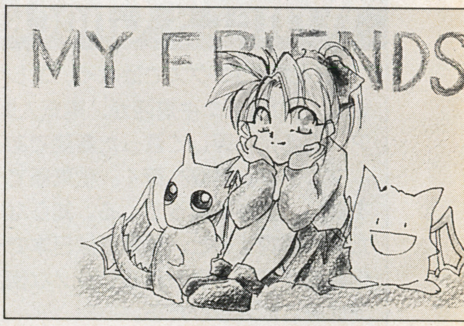

▶新潟県／夜月　星亜　あっ、これはカラーで載せたかった。ほのぼのイラ。

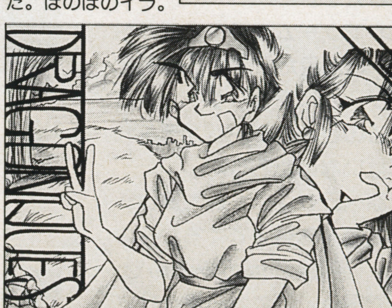

◀東京都／龍牙　翔　これもカラーで載せたかったね。ふさいだ武闘家がいい感じ。さすがマンガ家志望と公言しただけあって、レベル高いね。

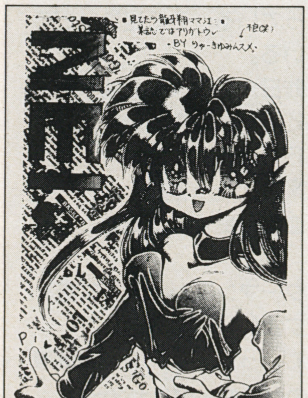

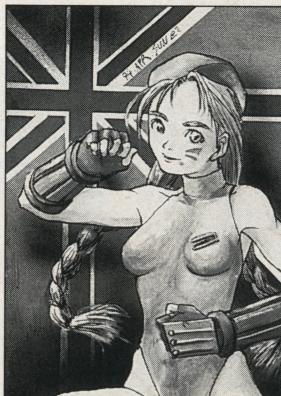

カラーのうまい人

▶愛媛県／メロンチョSUN　油絵チックで濃厚だけど上手い。

白黒のうまい人

◀埼玉県／竜奇　夕美　トーンでキラキラを表現できるのはスゴイ！

FREE TALK

今回あちこちにフリートークがありますが、ここのはパッキンあてのハガキで構成されたフリートークです。……でもなぜか、手元に使えそうなハガキがほとんどないんで困ってます。……苦手なんですよ、フリートーク（笑）。
まあいいや。最初のハガキ。

☆こないだカラオケ行って「ムテキング」（笑）歌ったら99点だった……。んやケド店の人に云いにくかったから云わんかった。99点とったら2時間ムリョウやってんケドナァ。曲名ゆわなあかんかったし。
大阪府／まとまる

ははあ、ムテキングね。それってタイムボカン・シリーズだったっけ……と思ってマニ……いやいや学園長に聞いてみたら、「違います、タイムパトロール・シリーズです」だって。何だそれ？
2時間の無料をフイにするなんて、もったいねえなあ。堂々と言やあいいのに。ウチの編集部連中も、アヤしいアニソン歌いそーなやつぁたくさんいるぞ。
えーと、僕が知ってる限りでは、まずジュッピー。こいつは……言わなくても分かるよな、論外論外。
渡辺さんは、マジンガーZを歌ってたな。上手いんだ、コレがまた（笑）。聞き惚れるほどに。
学園長は、ハクション大魔王をまず歌うそうだ。「壷の中から、ハア！」とかって、聞きもしねえのに歌いだしたぞ、コイツは。
あとアニキが、セーラームーンを演歌調に歌うんだ。コブシ効かして、「月ィ～んのひっかぁ～りに～、みィッちびかンれェ～ン」……文章化が難しい（笑）。
あと僕だけど、僕は「とんがり帽子のメモル」を歌います。好きだったんだよ、あのアニメ（笑）。
さてさて、次のハガキ。

☆超々つかれてるとき、いきなりかなしばりらしきものにかかるんですうう。そしたら、おなかのあたりに、誰かがのってるみたいにズーンと重くなるんス。それが何度か続いて……しまいに寝ちゃうんです。なぜでしょうか。
大阪府／川奈ゆん

僕は関東に越してきて、初めて金縛りにあったなあ。縛りは好きじゃなかったけど、ちょっといいかもって思った。……そうじゃなくて。
やっぱアレって疲れてるときに起きるもんだよね。多分キミのも霊的なもんじゃなさそうだから、安心してていーんじゃん？ 珍しい感覚を楽しむ気分でGOだ！
霊的なモンって、話きくとハードだからさあ。友達なんか「かかると同時に念仏の声が近づいて来た」とかコエーこと言うし。
アニキの友達の話では、何か悩みごとがあるときに金縛りにかかって、耳元で2人の女が「ウフフフ、キャハハハ」てな調子で笑うのが聞こえたんだそーだ。そして「俺がこんなに悩んでるのに、お前らそんなにおかしーか!?」となじるよーに言ったら、そのまま消えたそーだ。
……この話でマジ怖くなった人、今夜眠れなくなっても、僕のせいにしないで下さいね（笑）。

▲福島県／うにりる　あれ、なぜか残ってたんだけど、ずいぶん古いハガキだ。消印が去年の6月……。まあいいや。発掘したマンガの類で一番面白かったので大きく載せました。しかしFFVの青魔ネタは山のよーにあるけど、このネタけっこう好きだな。何回見ても飽きないな。バッツ好きだし……。でもたいがいの場合、バッツがMなのはなぜでしょう。あまり痛い目みさせないでくれよ、僕のバッツに。でも自らプレイを要求しといて、「痛くしないでね」はナンセンスだよね。やっぱ、やるからにはこう……。いやいや、SM嫌いなんだけど。個人的には。

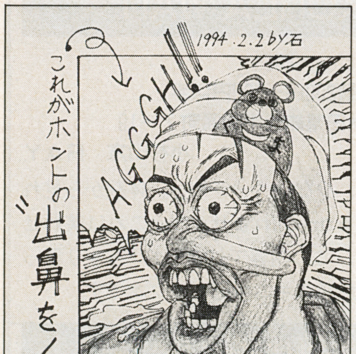

▲新潟県／石頭 硬太郎　ああ、ソル・モナージュなあー。あれって面白いけど、ハナばっかりは納得いかねーよなー。なぜピノキオ状態である必要があったんでしょーか。でもこのゲーム、ビジュアルシーンはカッコイイんで、PCを持ってる人は一見の価値アリ、と思う。

▲滋賀県／浅井 羽織　2コマ目の主人公の反応がナーイス!! これはリアルだ!!（笑）男同士なら安心なんだけどね、ってこの手の話はヤメときましょうか。でも今日び、男同士でもゴムは欠かせ……ああ、なぜすぐ話がこっち方面に行くんだ!!

▲愛知県／うーろんTEA　あんたんとこの犬は白菜でコーフンするですか。でもそれがシーズー（正しくはシー・ズーってんですか？）共通の特性だったらちょっとヤですね。関係ないけど大型犬、特に人も喰わんばかりに大きい犬って、威圧感あってコワいな。

▲愛知県／うーろんTEA　ウチで飼ってたトイ・プードルの名前は、「デク」といいました。デクといえば北斗の拳のアミバを思い出しますね。木人形（デク）を使って人体実験を繰り返し、秘孔の研究をした男。……どうしてウチは愛犬に「デク」なんて名前をつけたんだろう。

今月からこのコーナーも僕、松波が担当してます。何の前触れもナシに担当者が変わったので、みなさんも驚かれたでしょうが、どうかご容赦を。さてさて今月は、ずいぶんレベルの高い本が集まりました。グッズもいつもより多いですよ。

INDIES SUPER SERVICE MARKET

インディーズ・スーパー・サーヴィス・マーケット

侍共のおごっつぉ

■Ｂ５・オフセット・28P
無記名小為替250円＋240円切手＋宛名シール
■〒471　愛知県豊田市志賀町香九礼　1－300
阿部　桂子

イカしてます、いえイカレてます。ギャグセンスのブチ切れたサムスピ本です。製作者の方の絵柄がまた壊れてます。でも上手いんですよ（どんなじゃ)。いやもうとにかく面白い!!

HORIZON

■Ａ５・オフセット・52P
無記名小為替500円＋240円切手＋宛名シール
■〒480－12　愛知県瀬戸市品野町６－286－２
河合　絵美

河村えみさんを筆頭に、有名ゲストさん多数の豪華本です。何が豪華って、ギャグの質が。新井理恵のパロディ４コマもいい線いってます。残虐なネタのギャグが多いのはなぜだ!!（笑）

やなぎだる

■Ａ５・オフセット・84P
無記名小為替700円＋切手270円
■〒166　東京都杉並区高円寺南２－332
ゴールデンマンション　1010号室　野口方　スタジオ・ドロップ

ダイレクトな描写こそないですが、Ｈっぽいネタが多いですね(笑)。ファミコン本です。ギャグも上質で、内容は実に盛りだくさんです。Ｈから、ギャグから、ねじ式から……（笑)。

舞！

■Ｂ５・オフセット・28P
無記名小為替300円＋190円切手＋宛名シール
■〒168　東京都杉並区久我山２－10－21
第３大熊荘　201
佐藤　淳子

その名の通り、舞中心本。餓狼ファンにはオススメですね。ちょっとＨなネタもあります。最後になぜかビリー・カーンのほのぼのマンガがあるんですが、それは泣けました。マジで。

いざ尋常に勝負せよ！

■Ａ５・オフセット・28P
無記名小為替200円＋190円切手＋宛名カード
■〒920　石川県金沢市西念町１－４－25
西景苑12号
宮尾方　酒井

シリアスとギャグがブレンドされたサムスピ本ですね。このギャグも実にセンスがいい。ペーパーが同封されてるんですが、これも本と相まって面白い内容です。でもクイズ解けません。

KOREA WAR

■Ｂ５・コピー・20P
無記名小為替200円＋190円切手
■〒016　秋田県能代市西通町７－19
小杉山方　RAY

コピー本、少ないページ……。体裁から見れば見劣りするかも知れませんが、これは笑わせてくれます。この内容で200円ははっきり言って安い!!　餓狼のキム中心ギャグ本です。

CHAOTIC MITE

■Ｂ５・オフセット・40P
無記名小為替400円＋270円切手＋宛名シール
■〒949－65　新潟県南魚沼郡塩沢町早川64－3
木村　りえ

以前のＧＢ大常連、しぇみんさんのメガテン個人誌です。マンガが、絵からコマ割りからプロ級で ア然。淫魔の４コマがまた面白いです。キワドイ感じで……（笑)。総じてレベル高し。

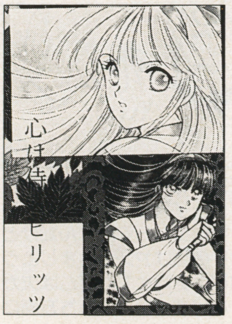

心は侍スピリッツ

■Ａ５・オフセット・52P
無記名小為替500円＋270円切手＋宛名シール
■〒901－01　沖縄県那覇市小禄１－19－12
マンションやちよ　207
石丸　乃り子

執筆者さんがみんなベテランで、全体を通して絵が非常に洗練されています。シリアス良し、ギャグ良し。文章好きな人には小説もあります。読んで得した気分になれる１冊です。

通販の手順

同人誌の代金は、小為替（こがわせ）で支払うのが一般的です。これは郵便局へ行けば、為替を扱っている窓口があるので、そこで「○○○円分の小為替ください」と言えば、カンタンに買えます。

小為替には名前を書く記名欄がありますが、ここに自分の名前を書いてはいけません。書いてしまうと、受け取った人が換金できなくなってしまいます。

相手の名前を書いてやる必要もありません。為替には何も書かないで送るのが普通です。ゆえに、これを「無記名小為替」と呼びます。

←

「○○円分の切手」というのは、多くの場合、送料です。それプラス80円切手が必要とされている場合は、万が一のための連絡用ですので、もし何事もなければ、本が届いたときに80円切手も返してもらえるのが普通です。

←

小為替を送るときは、便センなどにくるんで、中身が透けないように。小為替だとバレると盗難の危険があります。

最後に、用件を書く手紙ではマナーを守り、失礼のない文面で！

▶静岡県／いとう☆海子　マナー指導（?）のハガキも募集しています。

GO TO HEAVEN

■Ａ５・オフセット・40Ｐ
無記名小為替400円＋90円切手＋宛名カード
■〒065　北海道札幌市東区北36条東22－７－16
五十嵐　奈美子

キレた餓狼のギャグ本です。マンガが多く載ってますが、さりげなくスミに載ってる４コマがまた笑えます。タイトル通り逝きそうです。

Holy Will

■Ａ５・オフセット・60Ｐ
無記名小為替500円＋270円切手＋宛名シール
■〒061－12　北海道札幌郡広島町大曲52－39
関本　由希子

聖剣伝説オンリー本。各キャラの個性が光ります。ガキ特有の意地を張る（？）ポポイ、冷血（!?）プリム、……馬車馬ランディ……。

水晶のアヴァロンⅡ

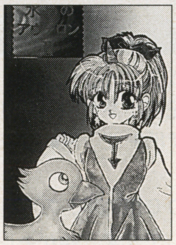

■Ａ５・オフセット・52Ｐ
無記名小為替500円＋190円切手＋宛名シール
■〒020－01　岩手県盛岡市厨川４－16－10　コーポサティ107
安東　一恵

ＦＦⅣ＆Ｖの本です。全編ギャグばっかです（笑）。笑える本ですが、レナが王家の生活で毒に慣れきってたというネタは……笑えねえ……。

OVER HEAT2

■Ｂ５・オフセット・32Ｐ
無記名小為替300円＋190円切手＋80円切手＋宛名シール
■〒216　神奈川県川崎市宮前区平２－12－７－101
中西　麻美

こちらの執筆者さんも常連の方々ですね。相変わらずの上質ギャグ本です。バーチャの開発秘話まで載ってるとは、やるな!!（笑）

魔道物語

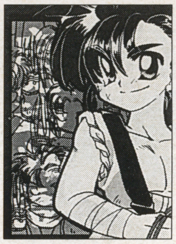

■Ｂ５・オフセット・28Ｐ
無記名小為替350円＋190円切手＋80円切手＋宛名シール
■〒241　神奈川県横浜市旭区笹野台４－27－15
相川　由紀方　うき

相川うきさん＆しまなこゆきさんの二人誌です。このコーナー常連の人たちだけあって、レベル高いですよ。ネタの洗練されたギャグです。

LOVE & PEACE

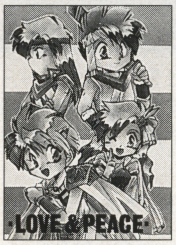

■Ａ５・オフセット・76Ｐ
無記名小為替600円＋270円切手＋80円切手＋宛名シール
■〒597　大阪府貝塚市清児953－15
佐藤　香織

数々の人気ゲームを結集したスクウェア本です。ほのぼのとした絵柄の方たちばかりなんで、キレてない笑い（笑）を提供してくれます。

一刀両断！

■Ａ５・オフセット・28Ｐ
無記名小為替300円＋190円切手＋宛名シール
■〒320　栃木県宇都宮市材木町６－９－103
塚原方　Ｄ．Ｄ通信

サムスピ、餓狼、天外魔境ＥＴＣ……のゲームよろず本です。リンゴを見ると斬りつけてくる右京が危ない危ない（笑）。

究極侍魂

■Ａ５・オフセット・52Ｐ
無記名小為替450円＋190円切手＋宛名シール＋連絡用80円切手
■〒587　大阪府南河内郡美原町さつき野東１－10－16
小倉方　小椋　歩

……今月はなぜかサムライのシリアス本が少ないですね。これも純然たるギャグ本です。……なんか全体通してガルが不幸なんスけど（笑）。

死ぬまでダークウェブ

■Ｂ５・オフセット・32Ｐ
無記名小為替300円＋190円切手＋宛名シール
■〒981－32　宮城県仙台市泉区長命ヶ丘東10－４
木村　愛

全編かわいい絵柄で統一されてて、読んでてほのぼのするロマサガ本です。ファンの方にはオススメ。とにかくキャラがみんなかわいい！

アイデアル

Ａ５・オフセット・40Ｐ
無記名小為替600円＋20円分切手（送料込み）
■〒266　千葉県千葉市緑区誉田町２－２－743
清水　久子

こちらもＦＦＶのギャグ本です。様々な種類のユーモアで笑わせてくれます。ファリスに恋するバッツがグー。愛に性別は関係ない!!（笑）

20

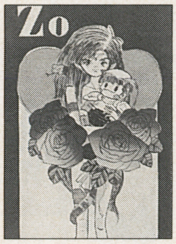

■Ｂ５・オフセット・48Ｐ
無記名小為替300円＋190円切手＋宛名カード
■〒320　栃木県宇都宮市吉野１－３－21　松調コーポ８号
吉沢　美智子

真メガテン本なんですが、例の「ゆりこ」が中心という、ちょっと変わった本です。絵柄・コマ割り共に大味で独特。４コマ等もあります。

悠々緩々

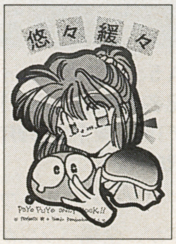

■Ｂ６・オフセット・20Ｐ
無記名小為替400円（送料込み）＋宛名シール
■〒794　愛媛県今治市南鳥生町３－２－57
村上　麻衣

ぷよぷよ本です。絵柄がかわいくてバッチリはまってます。が、ちとヤバいネタが……（笑）。３Ｐ、とかってゲームのことね。ふんふん。

……面目ない。前のページとほとんど同じレイアウトなんです、今回は。もうちょっと工夫しなけきゃなあ……(泣)。このページはパート2ということで、右がオススメ同人誌、左がグッズです。便箋は上質なもんばっかで、よりどりみどりッスね。

INDIES SUPER SERVICE MARKET

インディーズ・スーパー・サーヴィス・マーケット

BONE

■A5・オフセット・20P
無記名小為替200円+190円切手+宛名シール
■〒859-32　長崎県佐世保市萩坂町1757-4
佐々　里美

DQⅢの本。みなさんとってもキレイな絵柄をしてます。絵がキレイだから、オカマの遊び人がキレイでキレイで(笑)。いやいや、このキャラの話には笑わせてもらいました。

四捨五入

■A5・オフセット・60P
無記名小為替500円+270円切手+宛名カード
■〒420　静岡県静岡市若松町53
秋山　陽子

こちらの本は、いろいろな絵柄の執筆者さんが描いてらっしゃるので、にぎやかな感じです。さらに各々センスも違うので、非常に読みごたえがありますよ。基本的にキレてますが(笑)。

お母さんと僕

■B5・オフセット・16P
無記名小為替200円+190円切手
■〒780　高知県高知市一ツ橋町2-22
内原　佳子

覇王丸&右京の本。それはまあ普通ですが(?)なんとなんと、この2人がガキを作っちゃいます(笑)。しかも完全に男同士で!!(爆笑)……内容は、ほのぼのしたギャグ本なんですよ。

もうひとつのクリスタル

■B5・オフセット・68P
無記名小為替700円+270円切手+宛名カード
■〒229　神奈川県相模原市西大沼3-3-31
大野　康子

この方の本も何度か載ってますね。この方一流のシリアス長編が、今回も炸裂してます。今回のお話はバッツ&ファリス。読みごたえのあるストーリーを、じっくり観賞したい人に。

WILD & HONY

■B5・オフセット・36P
無記名小為替400円+190円切手+宛名シール
■〒607　京都府京都市山科区勧修寺東出町1-4　シャルト恵202
中峰　律子

これはこれは特異な、ロマサガのホーク&バーバラ本!!!!　普通はあまり目立たないこの2人が(笑)、ファイヤーな恋愛を繰り広げてくれます。4コマがまたイカしてました。

BIND

■A5・オフセット・28P
無記名小為替300円+190円切手+宛名シール
■〒414　静岡県伊東市静海町6-14
杉山　みゆき

ギャグ満載の真メガテン本。1ページマンガや4コマ、みんなイイ線いってます。全編カオスヒーローがイカしてるんで、彼のファンなら特にいいかも(笑)。

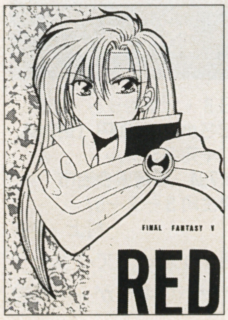

RED

■A5・オフセット・28P
無記名小為替200円+190円切手+宛名カード
■〒191　東京都日野市東豊田4-11-5
平沢荘202
五十嵐　由実

FFVのバッツ&ファリス本。なのはいいんですが、全編バッツがファリスにちょっかい出しまくってては撃退されてます(笑)。ラストのシリアスっぽいマンガはカッコ良かったですよ。

英雄行進曲

■A5・オフセット・28P
無記名小為替300円+190円切手+宛名シール
■〒528　滋賀県甲賀郡水口町牛飼815-3
浦山方「英伝本」

ドラゴンスレイヤー英雄伝説の本です。4コマ、マンガ、トーク、それぞれキャラがよく生きてます。このゲームが好きな人なら、きっとかなり楽しめるハズ。

GOODS

今月はたくさんの便箋が届きました。しかも高水準のものばかりで、同人誌よりもボツになった数は全然少ないです。レターセット、ポストカードなども募集してますよ。

LUNAR便箋

■Ｂ５・オフセット・10枚
無記名小為替100円＋190円切手＋80円切手＋宛名カード
■〒551　大阪府大阪市大正区泉尾２－７－７－203
盛　仁美

メガＣＤのＬＵＮＡＲの便センです。根強いファンがいるようなので、これは嬉しいのでは。紙の色は茶色。印刷は緑です。

FF リディア便箋

■Ｂ５・オフセット・10枚
無記名小為替100円＋130円切手
■〒115　東京都北区赤羽北３－22－17
相楽　明子

桜色の上質紙を使ったリディア便セン、印刷の色はワインレッドで、すっきり落ち着いた赤色にまとまっています。けっこう書けそう。

ファイアーエムブレムフルカラー便箋

■Ｂ５・オフセット・12枚
無記名小為替200円＋190円切手＋宛名シール
■〒969－65　福島県河沼郡会津坂下町字市中四番甲3753
磯目　美佳子

ファイアーエムブレムの便セン。ナバール、レナ、ジュリアンの３人がフルカラーでプリント。裏面にはキャラが大集合してます。

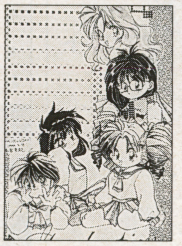

卒業レインボー便箋

■Ｂ５・オフセット・10枚
無記名小為替100円＋190円切手＋宛名シール
■〒501－06　岐阜県揖斐郡揖斐川町志津山511－１
広瀬方　高宮　美紀

紙の色は淡いイエロー、その上に『卒業』の５人が３色のレインボーでプリントされてます。絵柄とともに明るい雰囲気です。

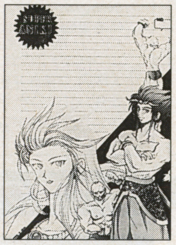

超兄貴レターセット

■Ｂ５・オフセット・10枚＋封筒２枚　無記名小為替100円＋190円切手＋80円切手＋宛名シール
■〒120　東京都足立区東和５－７－13－603斉藤方　西瓜

超兄貴の便セン!!　のワリには、惜しくも筋肉の描写が少ないかな……(笑)。色は薄く、目にやさしい兄貴です。

セーラームーン便箋

■Ｂ５・オフセット・10枚
無記名小為替100円＋190円切手＋宛名シール
■〒869－42　熊本県八代郡鏡町両出1218－４
不動方　砂原　何処

うわあ、線が細いですね。キレイなセラムン便センです。紙は白、印刷はピンク。淡い感じです。キャラはムーン＆ヴィーナス。

ファイナルファンタジーフルカラーシール

■Ｂ５・オフセット
無記名小為替200円＋130円切手＋宛名シール
■〒602　京都市上京区相国寺北門前町670
島本方　ＰＡＰＡＯ

見ての通りのにぎやかなＦＦシールです。この方特有の色使いがよく出てますね。貼らずとも、観賞用にもけっこう良さそう。

エメラルドドラゴンフルカラー便箋

■Ｂ５・オフセット・15枚
無記名小為替200円＋190円切手＋宛名シール
■〒501－37　岐阜県美濃市上条70－３
田中　優子

こちらもフルカラー。この裏には、タムリンとアトルシャンが。行が比較的せまいので、けっこう文章を書くことができそうです。

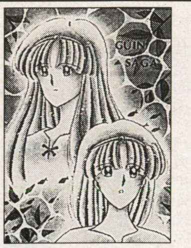

ロマサガ・グインサーガポストカード

■オフセット・２種×各３枚
無記名小為替100円＋130円切手＋宛名シール
■〒590－02　大阪府和泉市唐国町621
宮崎　明日香

ロマンシング　サ・ガとグインサーガのポストカード。色がすごくキレイです。両方とも空色がすごく映えるので、夏向きなのでは？

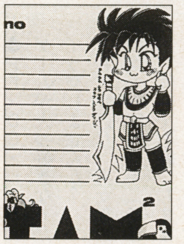

おちゃめ侍スピ便箋

■Ｂ６・オフセット・２種×５枚　無記名小為替100円＋130円切手＋宛名シール
■〒490－11　愛知県海部郡甚目寺町稲荷６－１
メゾン稲荷101　永田さきこ

ＳＤなサムスピの便セン、絵柄は２種類でタムタムとガルフォードです。枚数は１つの絵柄で５枚、計10枚ですね。

格闘ギャルズ便箋セット

■Ｂ５・オフセット・２種×各８枚　無記名小為替200円＋190円切手＋宛名シール
■〒981　宮城県仙台市青葉区高松２－18－３
野田　園子

２種類の絵柄が各８枚、計16枚です。枚数的にはけっこうオトクなのでは。裏にもそれぞれ女の子がおりまして、これはにぎやかですね。

あてさき

えー、返す返すも急な話ではありますが、今回から担当が変わりましたんで、以後よろしく。今回はレイアウトの不首尾・コメントの不慣れなど、至らない点が多々あるのですが、来月以降はビッと引き締めてやらせていただきます。

同人誌のコーナーは、イラストページやその他のコーナーに全然投稿してこない方からも、よく利用していただいてます。そのため倍率はおよそ3倍にのぼり、掲載する本を選定するだけでもかなりな時間がかかります。もうこれは大変な労力を費やすわけです。

なにしろ今、大変な労力を費やしたところなんで、自分で何を書いているのかよくわかりません。

2年半ほど前、当時GBの読者ページを担当した人を手伝って一度だけ同人誌コーナーをやったことがあるのですが、あのときは楽でしたね。なにせ10冊くらいしか載ってませんでしたから(笑)。

あの当時に比べると、本当にたくさんの本を送って頂けるようになり、同人誌ページも実に活性化しました。今後とも、このコーナーをよろしくご活用下さい。

印刷所の締切りに追われる皆さんの苦労と僕達の苦労、はっきり言って同じものだと思います。お互い、頑張りましょう！

あ、最後に、タイトルが長ったらしくなってますが、全部正確に書く必要はありませんので。略して「ＩＳＳＭ」でけっこうです。それでは。僕は寝ます！

INFORMATION CORNER

サークル&文通

来月から、サークルも文通も、ハガキと文章のどっちでもOKという方式に変えます。ハガキが集まらないと今回と同じ方式になっちゃうので、できるだけ早めにハガキを送って下さいね。

委託者売り子大募集!

グッズプレゼント!

MD本を作るのだ!!

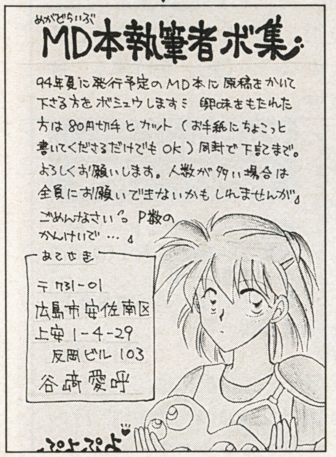

弟切草グッズ求ム

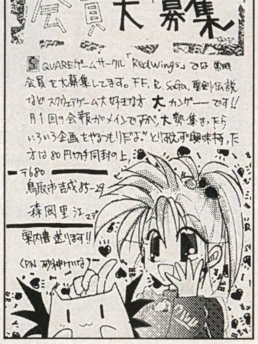

文通

◆SEGAマークⅢソフトの情報交換などをしたいと思います。欲しいソフトが見つかるかも知れませんので、ハガキで頼みます。あと任天堂のゲーム&ウォッチを5000円程で、FCロボット本体、ジャイロ、ブロックセットを5000円〜8000円程で買います。また売ってる所があれば教えて下さい。
〒592 大阪府高石市西取石3—15—13 谷脇 新司

◆FF・DQ・ロマサガ・聖剣などのゲームが大っ好きな方!! 私と文通&イラ交しませんか? Sムーン好きな方も大歓迎!! 男女年齢問わないので初回のみ80円切手(できればイラストも)同封でお願いします。よろしく!!
〒689—11 鳥取県鳥取市杉崎562—2 山田 夢香(12)

◆4大RPG、格闘ゲーム、ぼく地球、動物のお医者さん、ジョジョの好きな方、プラバンやってる方、また、イラストの得意な方、文通して下さい。年齢性別不問。初回のみ切手同封で。返事は超特急で確実にあなたのもとへ。
〒311—01 茨城県那珂郡那珂町本米崎1785—9 渡引 一也

◆FF、エメドラ、エストポリス、スレイヤーズ好きの人、文通して! イラ交も良い♡ 同人歴ある人は、大かんげい!(やってなくてもOK) ねんれいは、フリー。初回のみ、切手同封で!! 返事は、ねじれるほど早い(?)です!
〒641 和歌山県和歌山市今福2—1—16 田中 野枝

◆DQ、FFなどが好きな人、文通&イラ交して下さい。あと、うちのサークルに入ってくれる人。どちらとも初回切手同封。4月で高1。年令・性別問わないよ!
〒963—01 福島県郡山市安積町笹川字北向65—4 武藤 絵美

◆メガドラのゲームが大好きな方、ゲーム以外のこともいろいろ話してくれる方、僕と文通しませんか? 男女年齢は問いません。返事は必ず書くのでよろしく!
〒349—02 埼玉県南埼玉郡白岡町下大崎801—1 渡辺 幹継(20)

◆DQ、FF、Rサガ、聖剣2、サムスピの好きな人、私と文通して下さい! 年齢は問いませんが、女性の方で同人している方のみです。初回だけ80円切手・イラ同封で手紙ください。返事は100%です! ヨロシク。
〒161 東京都新宿区上落合2—7—10 目黒 聖子(16)

◆スクウェアゲーム、アーケードゲームの好きな方、その他のRPGが好きな方、PFになって下さい! 返事120%です♡ 切手とイラスト同封で! エッジ♡Fanの方大歓迎♡ よろしく。
〒759—22 山口県美祢市伊佐町伊佐森時団地8—26 渡部 恵美まで! PN きひと美蘭

◆FFⅣ、聖剣2、DQ他、アニメ、マンガなどなど好きな方文通お願いします! それから同人についていろいろ教えて下さる方、又は一緒に活動してやってあげよう!という方も募集してマス。年齢性別問いません! ヨロシクです。
〒861—21 熊本県熊本市沼山津3—11—1 名輪 三奈子(高1)マデ!

上下左右に余白、名前、住所はていねいに！

このコーナーのハガキの書き方の見本です。

よくあることなんですが、ハガキは気をつけて書かないと上下左右（特に下）がハミ出してしまって、住所と名前が見えなくなってしまうことがあります。それを防ぐために、ハガキの上下左右には余白を残しておいて、どこが切れても安心なようにして下さい。住所・名前は、できるだけハガキの中央部に寄せておくのがベストですよ。

ゲーム中心よろず

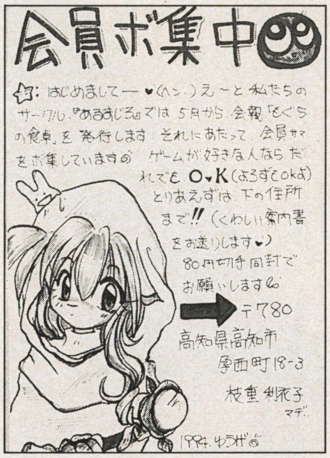

簡単なアンケだよ

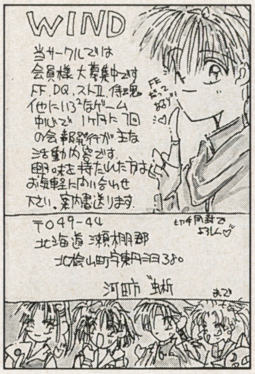

おおマザーグース

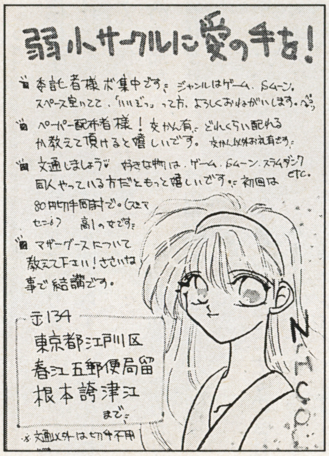

アニメもアリアリ!!

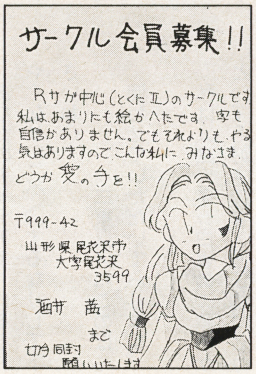

◆ゲーム好きの中ー〜高ーまでの方なら誰でもいいのでお手紙下さい。あとテレカを安く売って下さる方（使っているものでも）いいですから売ってくれる方もお手紙ください。今すぐポストへLet's goなのだ（笑）。四月で高ーになります。
〒847 佐賀県唐津市中原262ー
岩本　将弘

◆文通・イラ交して下さる女の方♡スクウェア、FE、DQ、SF2、サムスピ等好きです。同人&サークルやってます！ 切手同封です。
〒099ー04 北海道紋別郡遠軽町向遠軽33ー18
箭内　宏美　14才
PN　コタローas美作　羅偻

◆最近またゲームをやりはじめました。21にもなってゲームなんてと周りの人間は冷たい……こんな私に愛の手を……優しくてゲームが好きな人手紙下さい。
〒981 宮城県仙台市青葉区川平3ー34ー5ー203
阿部　修　21才

◆DQ、サムスピなど、ゲームの好きな方、文通、イラ交して下さい　80円切手同封でね。
〒610ー03 京都府綴喜郡田辺町宇田辺鳥本88
秋山　真理子（16歳）

◆アレサシリーズ、ロックマン、セーラームーン、B'z、この中に一つでも好きなものがある人、文通して下さい。だれでもいいです。私は小四の11さい、男です。それでもいいならハガキでおてがみ下さい。おねがいします。
〒684ー04 島根県隠岐郡海士町大字海士3656ー1
森　誠　小四

来月からこのコーナーは体裁が変わるよ

右上の方でも書いてますけど、来月からはサークル・文通どちらでもハガキまたは文章の投稿が可能になるので、みなさんガンガン送ってきて下さい。今までは採用できる人数の都合で、一度載ったらしばらくは載らないようにしてたんですが、ページが増えたのでこれからは回転が早くなると思います。でも、基本的に載ったことない人が優先ってコトになりますので、悪しからず。

それと、ハガキの場合は当然、字がキレイな方が採用率は高くなります。なんたって直接ハガキに書いてある文字を見て手紙を送ることになるのですから、字が読めないと話になりません。できるだけ文字はきれいに書くように心がけましょう。

サークル勧誘にも文通希望にも属さないハガキは、来月からはおそらく文通希望の側に載ることになると思います。

最後に、通販でもサークルでも文通でも、マナーに反する手紙を送るのだけは絶対にやめましょう！

〒160
東京都新宿区四谷4-32-8
YKBサニービル2F
ゲームボーイ編集部
「インフォメーション・コーナー」係まで

FREE TALK PART2

今日はやたらフリートークが多いですね。パッキンあてハガキのページも合わせると3か所ですか。若手なのに……(苦笑)。まあレイアウトしたのは自分だから、自分を恨むとしましょうか。

バーカ、死ねよテメ!!

たまには自虐的な気分もいいもんですね。

さて、いつまでもラリッたこと言ってねーで、ハガキいきましょーか。

☆洋楽に詳しいと見て国王様にお聞きします! シルビアのCMのTears for Fearsの曲名は何ですか? けっこう前の曲らしいですけど……。

富山県/麻生　真希

知りません!

☆そういえば国王様って邦楽あんまり聞かないんですか? いえ洋楽の話多いなーと思って。

埼玉県/竜奇　夕海

いやいや、持ってるCDは邦楽の方が多いんですよ。ただパンクが異様に好ききなもんで、イギリスのアーチストのCDを聴く機会が多くなったり、白黒ページのネタがないときに日頃パンクについて思ってることを文章化したりしてたから、そう見えてしまうだけで……。

と言っても一時期は、確かに日本のアーチストより海外の連中の方が世界的な視野に立ってるし、イギリスがスゲエ国だってのも事実だし、洋楽一辺倒になってたこともあったんですが。でも最近は、邦楽には日本語だけの味があるなー、なんてことを改めて思ったりしてます。

最近ちょっとラヴなのは、まず尾崎豊、そしてBz、さだまさし、新沼謙治ってトコですかね。新沼謙治の「さよなら橋」って曲の入ってるアルバムが見当たらない……。誰か知ってる人いませんか!!(笑)

洋楽では、ジグ・ジグ・スパトニックが最近のお気に入りだったりします。

☆緋王伝FCのページ、しっかり読んで歴史モノ好きにもなろーかな……と思ふ今日このごろ。がんばって下さい!

石川県/みーたん

はい、がんばります……って、ちょーっと待て! 緋王伝は歴史ゲームじゃないぞ!! あれはオリジナル・ファンタジーもん。僕が記事を書くからって、その全部が歴史ゲームってわけじゃありません(笑)。

ところで歴史と言えば、ただいま烈風戦国史再開のネタを考えているところです。あの不人気コーナーのネタを……(笑)。再開するときは、大幅にパワーアップする予定。数少ないファンの方々(泣)、期待してて下さい。……お願いです、期待して下さい……。

☆(弟切草のイラスト裏のコメント)

うちの主人公「たかし」さんは国王様へみつぎます(笑)。愛したって下さい(笑)。

新潟県/紺野もえぎ

愛させていただいております。

☆(ガルフォードのイラスト裏のコメント)

あなたのアイデアで、にるなりやくなり○○○するなりして下さいね◇

三重県/ねこのぽち

使わせていただいております。

☆私は(幽☆遊☆白書の)蔵馬がとっても好きです。国王様はどう思いますか? くらまのこと。○モにはうけるでしょうか? ああ気になる。うけない方がいいな。

福島県/びる

僕はホモじゃないのでよく分かりませんが、使い勝手は良か……いえ、けっこう受けるのではないでしょうか。

☆弟に「北方まりお」というPNをつけてあげたらすごく嫌がられた。残念。

愛知県/北方まり

弟の気持ち、よく分かります。

☆こんど家の近くにコナミの会社(?)ができるんですよー◇ うきうきだわ。アルバイトをぼしゅうするかしら。

神奈川県/滝沢　永

いいですね、秋田には何も建ちません。でもこないだ帰ったら、テレビ局が1局ふえてたのでビックリしました。

バックにアミカケ30%で使用しているイラストは、大阪府/川奈ゆん、でした。では終わり!

何でも答えます!! ウソは言いません!! Q&A

えー、今回からQ&Aのコーナーを設けまして、読者のみなさんからの質問にお答えしようと思っております。

なぜ何度も送ってるのに私のイラストは載らないのか!

なぜ編集部員たちは慢性的に貧乏なのか!

男同士とはどんなものか!

何でも聞いて下さい。僕が責任をもってお答えします。都合の悪い質問はシカトしますが。

では今回は当然ハガキがないので、編集部員たちから質問を募集してみました。

Q:お前、ホモじゃないんだって? じゃあ彼女いんのか?

千葉県/ジュピター藤平

A:うるせえ!

Q:もう一度、やり直さないか。

埼玉県/アニキ倉西

A:アニキ……俺達はもう終わったんスよ……。

Q:今晩どう?

東京都/キビー

A:え、な、なんスか……。

Q:なあ、いいだろ?

東京都/キビー

A:………。

Q:なあ……?

東京都/キビー

A:……じゃあ、1回だけスよ……。

編集部員対抗 スタンガンコンテスト 第1回

スタンガンとは高電圧の電気ショックにより相手をマヒさせる、恐べき護身用アイテムである! 最近はチカン撃退のためこれを持ち歩く人もいるらしい。これでは安心してさわれな……いやいや、とにかく我々は電気に対して耐性を持つ必要がある!! この編集部では誰が一番か!?

一発昇天!!

副編A……………………棄権
アニキ倉西………………棄権
がんすけ…………………棄権
松波　庄九郎……………棄権
渡辺　尿一………………棄権
ジュピター藤平…………棄権
アドン三郎………………棄権
Tルス佐藤………………棄権
学園長……………………至福
ジョニー小笠原…………棄権
大栗………………………棄権
ふぇち川…………………棄権

なんたるザマだ! さわれなくてもいいのか! ……でも一人、勇者がいたようだ。

ポイント制の変更について

前回まで、カラーイラストページのみに点数制を設け、プレゼントを実施しておりました。名前はチンと言いましたが、下品なのでやめます。で、おとなしくフツーに、ポイントと呼ぶことにしました。何の工夫もないネーミングは得意です。

新コーナー開始に当たって、このポイント制を変更することになりました。カラーイラストページの点数はこれまで通り継続し、なおかつ白黒ページでも点数が入るようにします。

ではどのコーナーで何ポイント入るか、コーナー別に解説します。

●カラーイラストページ
1枚掲載……2ポイント
合作……1人1ポイント
2枚組以上のイラスト……何枚組かに関わらず2ポイント

2枚組でも3枚組でも点数が同じなのは、同じ大きさのイラストでも切れ目の数で点数が異なってしまうのを防ぐためです（例……枚数で点数を決めると、同じ20センチのイラストでも2枚組なら4ポイント、3枚組なら6ポイントになる。つまり1つ余計に切れ目を入れるだけで、2ポイント増えることになるわけです）。

●コールボード
インディーズ・マーケット
インフォメーション・コーナー
ハガキ・文章ともにポイントは入りません。

●その他
ハガキ掲載は2ポイント、文章掲載は1ポイント。

今回の白黒ページでは、イラストページのようにPN（ペンネーム）のあとにみなさんのポイントを書いてませんが、次回からは白黒ページでも書きます。もちろん、今回白黒ページに掲載された人にも点数は加算されていますので、安心して下さいね。

なお、ポイントが入りやすくなったことによって、プレゼントの点数・内容を若干変更させていただきます。ご了承下さい。

2行余ったので、適当に埋めます。ご了承下さい。

PRESENT

では今回から若干変更になるプレゼントの内容をお伝えしましょう。

6ポイント	粗CDか粗ゲーム
8ポイント	本誌GB3か月間無料配送
12ポイント	記念品セット
16ポイント	好きなゲーム1本
60ポイント	学園長の毒物飲料コレクション
80ポイント	ふぇち川くん使用済み○○
120ポイント	ジョニーもみあげ
80000ポイント	渡辺幸一書きおろしによる本

以上です。あれ、ろくに変更なんかありませんでしたね。まあいいや。

行が余ったんで一発芸。マシンガンのまねをします。

ダダ!!

画：渡辺嘔一

編集後記

さてさて、やっと終わりに近づいて参りました。不謹慎ですが、僕、早く仕事が終わればいいと思っています。家の留守電とかが気になります。早く家に帰りたいです。

今回から始まりました「ラヴ&サーヴィス'94」、いかがでしたでしょうか。避難ゴウゴウでしょーか。イラストページのコメントに2行のところがあったり、特大イラストがあまりにも大きすぎることに不満を抱いている人も、やはり多いのでしょうか。

……すいません、実は今月も時間がなくて、イラストページのレイアウトはレイアウターさんに全部やっていただきました。毎度ご迷惑をおかけしております、レイアウターさん。

読者のみなさんも、次回からは僕がキチンと自分でレイアウトして、コメントの多さやイラストの大きさに不公平がありすぎないようにしますんで、許してやって下さい。

では、各コーナーの募集です。「ラヴ&サーヴィス」では、以下のコーナーで投稿を募集しています。

●カラーイラストコーナー
●コールボード（ファンコールコーナー）
●フリートーク
●インディーズ・スーパー・サーヴィス・マーケット（同人誌コーナー）
●インフォメーション・コーナー（サークル&文通）

このほか、従来通りにイラストページのタイトルカット、宛先ハガキ、ヘンなマンガなども募集しています。このコーナー、みなさんの投稿だけが頼りです。投稿がなければ僕がページを埋めなきゃいけません。19ページも書けなんて言われた日にゃ、僕は死んでしまいます。

どうか、ハガキを下さい。切に切に、お願い申し上げます。

あ、それで今回から編集部が移転のため、投稿の宛先が変わるので注意して下さい。新しい住所は、左の通りです。

なお、締切りも毎月20日に変更させていただきます。イラストも同人誌もみんな同じなので、これで分かりやすくなりましたね。ではこの辺で。また来月！

あてさき

〒160
東京都新宿区四谷4－32－8
YKBサニービル2F
ゲームボーイ編集部内
ラヴ&サーヴィス係まで。

ILLUST-RATIONS!

前回はカラーページだったけど、今回は白黒ということで、白黒でも映えそうなイラストを選んでみました。でも、近いうちにまたカラーになるかも知れないよ。

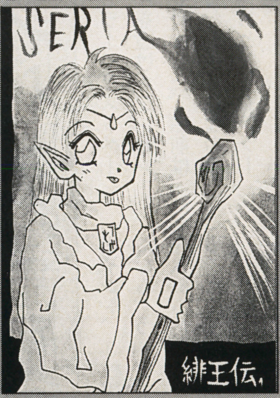

▲北海道／服部かんな　魔女キャラの1人、セリアだね。このゲームって、同じ職業のキャラのグラフィックはみんな同じなのに、不思議とひいきのキャラができるんだよね。

▲和歌山県／梅麗露　ソーサレス、プリーステス、ウィッチの3キャラだそうだ。にぎやかだねえ。緋王伝らしからぬ、って言ったら失礼かな、明るい雰囲気がグー。

▲香川県／晶　海音　蒼白な顔のベアトリクスと、血混じりのような赤黒いバックが印象的なイラスト。カラーで載せたかったけど、白黒でも雰囲気は出てると思うよ。

緋王伝ファンクラブ

主幹：松波庄九郎

予想以上のご好評を頂いております緋王伝ファンクラブ、今回は第2回です。担当の僕は、ペンネームを出光こうきから松波庄九郎に変えました。……ちょっと読者ページ関係には不似合いな名前なんで困ってます。まあいいや。GO！

ども。このコーナー担当の松波ス。PN変えました。ちょっと時代がかった変なPNですが、読者投稿ページの担当もやってますんで、よろしくお願いします。

……2回目のコーナーで丁重なあいさつってのも変な気がしますね。でも思いがけず投稿がたくさん寄せられたんで、スゲエいい気分なんです。

じゃ、さっそく質問にお答えしましょうか。

☆「緋王伝の毎回の特集を見て、おもしろそうだなぁとは思うんですが、どういう風にゲームを進めていくのか、まったくわかりません。ただファイアーエムブレムみたいなものかな、とは思ってるんですけど。買いたいんですが、金欠なので、当分の間は、GBの記事を見て想像してがまんしようと思ってます」

沖縄県／山田スラグ

うっ、胸を打つ投書。ああしかし、すまん沖縄の君よ、プレゼント当選者の中に君の名はない……。せめて質問に答えよう。

どんな内容か全くわからない、と。……そうか、僕の書き方が悪かったのだろうな。すまん。

えーとね、これは確かにファイアーエムブレムみたいな感じ。こう書くのが一番わかりやすいね。ただ決定的に違うのは、緋王伝にはFEのようなターンはなく、完全リアルタイム制だっていうこと。だから敵味方が一斉に動いて、移動したり衝突したり、果ては入り乱れて大乱戦を演じるワケだ。

そのリアルさと言ったらもう、開発中のロムを見せてもらったとき、「今まで見た中で一番リアルなゲームですよ」なんてマジで言っちゃったくらいだもんなあ。

さらに魔法のグラフィックが大幅に改良されてるんで、迫力は間違いなくパソコン版より上だね。

個人的には、FEより緋王伝の方が好きだ。それでファンクラブまで作ったんだ。だから、

☆「烈風戦国史がお休みしてる間、のページが緋王伝FCだという事は、緋王伝FCは単なるツナギだって言う事ですか？」

千葉県／小神野　徹

そういうこっちゃねえんだよ、小神野オオォォ!!

では名前が出たついでに、小神野くんのもうひとつの質問に答えちゃいましょう。

☆「いささか気が早いようにも思われますが、SFCで『緋王伝2』は出るんでしょうか？

えー、これは僕の一存で答えるわけにいかないので、日本テレネットの広報さんに伺ってみました。お答えは、「まだ未定です」とのこと。でも今後のセールス次第では、すぐにも決まる可能性はあるそうだ！　つまり、これからそこの本数がサバけて再販がかかれば、年内に「2」の予定が立つことも夢ではないのだ!!

買おうかどうか迷ってる人、2を出すためにも買ってくれ!!　そしてこの「緋王伝FC」に続編希望のハガキを！　枚数如何では、マジでテレネットを動かすことができるかも知れんのだ！

僕は待っているぞ!!

SFC版『緋王伝』当選者発表!!

さてさて、4月号の国王白黒ページ（笑）で告知したSFC版『緋王伝』のプレゼント当選者を発表しましょう。とは言っても、とっくに賞品は発送済みなんで、今頃はみんな遊んでる頃なんだよね。

香川県／別枝香織　　埼玉県／坂本卓也
兵庫県／片岡日沙　　秋田県／浜田正一
高知県／槻村吉年

以上のみなさんです。おめでとう！　ウヒョオ！

次回予告

次回は、パソコン版「Ⅰ」の簡単な紹介を交えたSFC版との比較、みたいなことをやろうと思っています。もちろんイラスト掲載もね。カラーだといいな。

そうそう、先月号のGBでは、ひそかにファンクラブの他に連載攻略もやってました。みんな見てくれたかな？　2周目の裏ステージ情報などが載ってたんで、もし見落とした人がいたら、今からでもチェックしてね。……まさかソッコーで捨ててないよね？（笑）

来月は、パソコン版『緋王伝』（Ⅰの方ね）を1名様にプレゼントします。PC9801版なんで注意してね。今回は投稿内容を書いてなくても受け付けますんで、「パソコン版『緋王伝』希望」と明記して、緋王伝FC係まで送ってね。締め切りは4月30日、発表は7月号だ！

©TELENET JAPAN 1994.

愛のHEART ROLLING VIBRATION!!

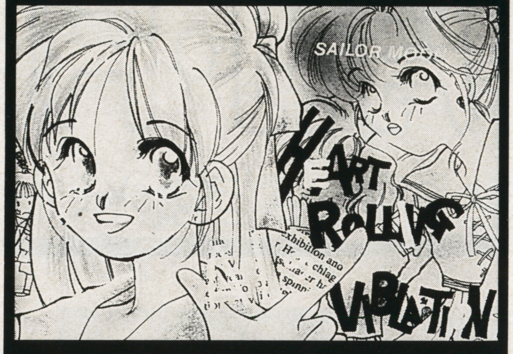

はい、なんだかんだ言いつつ、なかなかしぶとい当コーナー。今月も無事にありました。とりあえず、再来月までキチンとあるようです。よろしくね。ちなみに今月のタイトルカットは（八尾市／けるる・ぼの）。ありがと。セーラー戦士5人、見つけられる？

ついに第4部も始まったね！その名もセーラームーンスーパー。スーパー……。そのうちXとかつかないことを祈る。相変わらずキャストも素晴らしいね。ウラヌスが勝生真沙子さんでネプチューンが緒方恵美さん。さらには教授が神谷明さま!! いいよね、すごく。オープニングをさくらっ子クラブが歌ってたり（←まぁ、かわいいからいいんだけどさ。なんか、ちょっと……ね）、新エンディングのタイトルがよりにもよってタキシードミラージュ（……）だったり、言いたいことはいろいろあるんだけど、まぁ些細なことだし。ムーンの変身時、スカートがなかなか付かないとか、必殺技はそりゃもうくるくるくるくる回りまくっちまって敵味方の判別ができなくなろそうだとか、そんなことも些細なことだしね。……それにしたってあの必殺技……（←未だになんて言ってるのかよく聞き取れない。ムーンスパイラル？ なんとか？ ちなみにウラヌスのもネプチューンのもだ）ミもフタもない攻撃だよなぁ。ホント、痛そう。しっかし、それにしても4戦士の出番はないなー。うー。プルートに至っちゃ原作では死んじゃったらしいしね。いや、伝え聞いた話なんで、

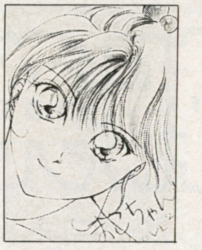

埼玉県／鈴乃みやあ　ネコみたいな瞳がすごく可愛い♡

島根県／天海ひこね　おひょー、かわいいなー。色もすごく綺麗。ホントの水みたいだ。一色じゃもったいない。

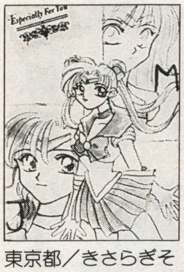

東京都／きさらぎそらみ　このレイアウトがいいよね。

もしかしたら間違ってるかもしれないけど。俺、なかよし読んでないし。……もうプルート出てこないのかなぁ。結構好きだったのにな。

そうそう、そういえばゲームボーイのセーラームーンR。あれはかなりいい出来だぞ、正直言って。GBユーザーのムーンファンは必ず買うべし。って、言わなくても買うか。俺も買っちゃうもんね♡ 女の子モードでプレイすれば、ゲームの苦手なコでも簡単にクリアできるから、安心して始めていいと思うぞ。手応えが欲しいキミなら男の子モードでプレイすればいい。とにかく、グラフィックがホントに凄いんだから。とてもGBとは思えないくらいにね。ぜひ、見てほしい。

神奈川県／瀬崎紅珠　英文の意味が分からない。俺ってバカ。

そういえば、いわゆる春コミってやつ？ スーパーコミックシティ（のムーンの館）に行く予定があります。誰か来てるかな？ まぁ、万一来てて仮に出会ったとしても、絶対わからないだろうし。ウチの読者、ゲームスペースには居てもムーンスペースにはいなさそうだもんな。ちょっと、寂しい。

えーと。そろそろ話題が尽きてきたんで、読者からの投稿で文章を埋めにかかろうか（笑）。

♡藤平さんって、よくイベントにいくそうですけど、一体セーラームーンの、どういう本を買ってるんですか？ レイ×亜美とか、そういうヤツですか（笑）。

（千葉県／とりあえず匿名）

J……。いや、ふつーのヤツっす。ええ、ふつーの。ギャグとかやってたりするヤツ。って、この間友人に言ったら、「えー、セラムンにふつーの本なんてあるのー？」などとのたまわれてしまいました。……俺をなんだと思ってるんだ。いや、でも実際Hな本は買ってないよ。興味ないし。ホントだってばさ。

♡センター試験（1月15日／16日）が終わったら映画見に行こうと思ってたら、映画は16日までだった。

（山梨県／つきうらまちこ）

Jそれは……気の毒だったね。でも確か、6月くらいにレーザーとかビデオとかが出るそうだから。そっちで見てくれな。いいんだよ、あれ。フィオレがHだけど（そういう問題じゃない）。ところで、その試験自体はどうだったんだ？ 無事、大学受かったのかな？

♡セラムンのACGも十分面白いと思いますが、RPGにしても結構ウケるんじゃないかなー、と思うんですけど……邪道ですか？

（山梨県／つきうらまちこ）

じゃあ、いいね。俺はSLGを希望する。でもそうするとターゲット層である若年の皆様に受け入れられないか……。残念。

っと、そろそろスペースがなくなりそうだ。とりあえず今回はこの辺で、ってことかな。それじゃまたね。次回もよろしく。

岩手県／森崎ちろる　美奈子ちゃん。ピンクが映えるなぁ。

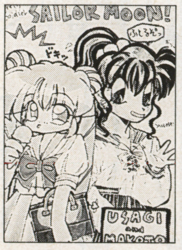

兵庫県／SHIUMAI＆葉月涼　ゴめん！コメントが…

新潟県／舞河姫氷　なんだかぷくぷくしててかわいいぞ。このワクもすごくいい。まとまりではNO1だね。

あて先変更だってさ。

そうなんだよ。引っ越すらしいんだわ。今よりキレイで、すっごく広いとこに行くんだってさ。この時期に景気のいいこって。ま、そんなわけで、次からはこちらの宛先になります。注意して送ってくれよな。

〒160 東京都新宿区四谷4－32－8
YKBサニービル2F
ゲームボーイ編集部　愛のHRV係

分かったかな？ 勢いで、今までの宛先に送ってくるようなことのないように頼むぜ。ちなみに来月はイラストページにする予定。新しいのでなくても、今までに送ってくれたなかから選ぶ気もあるので、突然昔のイラストが載ったからってビビらないでくれよな。それじゃ、そういうことで。さらばだ。また来月、このコーナーで会おう。

月の光は愛のメッセージ♡

月刊・RPG情報発信局

～ちょっときわどい!?ドキドキ♥RPGインフォメーション～

天外魔境Ⅲ

「天外Ⅲ」いよいよ制作開始！最大スケールで送る完結編！！

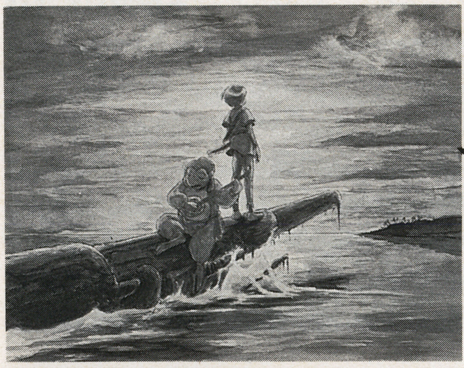

2枚のイメージイラストは何を意味する？

PCエンジンが誇る超壮大なスケールのRPG「天外魔境」シリーズの最新作が、ついに動き始めたぞっ！

これまで、CD-ROMが持つパワーを最大限に活かし、広大無辺のゲーム世界を築き上げてきた天外シリーズだが、このたび制作が発表された「Ⅲ」をもって遂に全体のストーリーが完結するとのこと。それゆえに、シリーズ最後にして最高の作品となるべく、「Ⅲ」はアーケードカード専用ソフトとして発売される。果たして、16Mバッファ RAMのパワーをもって形成される「天外魔境Ⅲ」の世界は、どのようなものになるのか…？　広井王子氏はこのように語る。

P・H・チャダ氏の「FAR EAST OF EDEN」に出会ってから早や10年。その10年の間に、『天外魔境ZIRIA』が誕生し、『天外魔境Ⅱ　卍MARU』『風雲カブキ伝』が飛び出した。

『天外魔境Ⅲ』は、それら全ての完結編という意味でも、PCエンジンの中で完成され、さらに次世代機にも負けないクオリティを誇らなくてはならない。16Mアーケードカードを使えば、くすぶっているアイディアを存分に反映できるのだが、それではまたしてもユーザーに負担をかけてしまう。

──1ヶ月考え、AC専用を決断する。大変申し分けなく思う。

最強の「天外」を創る為の、AC使用を許してもらいたい。

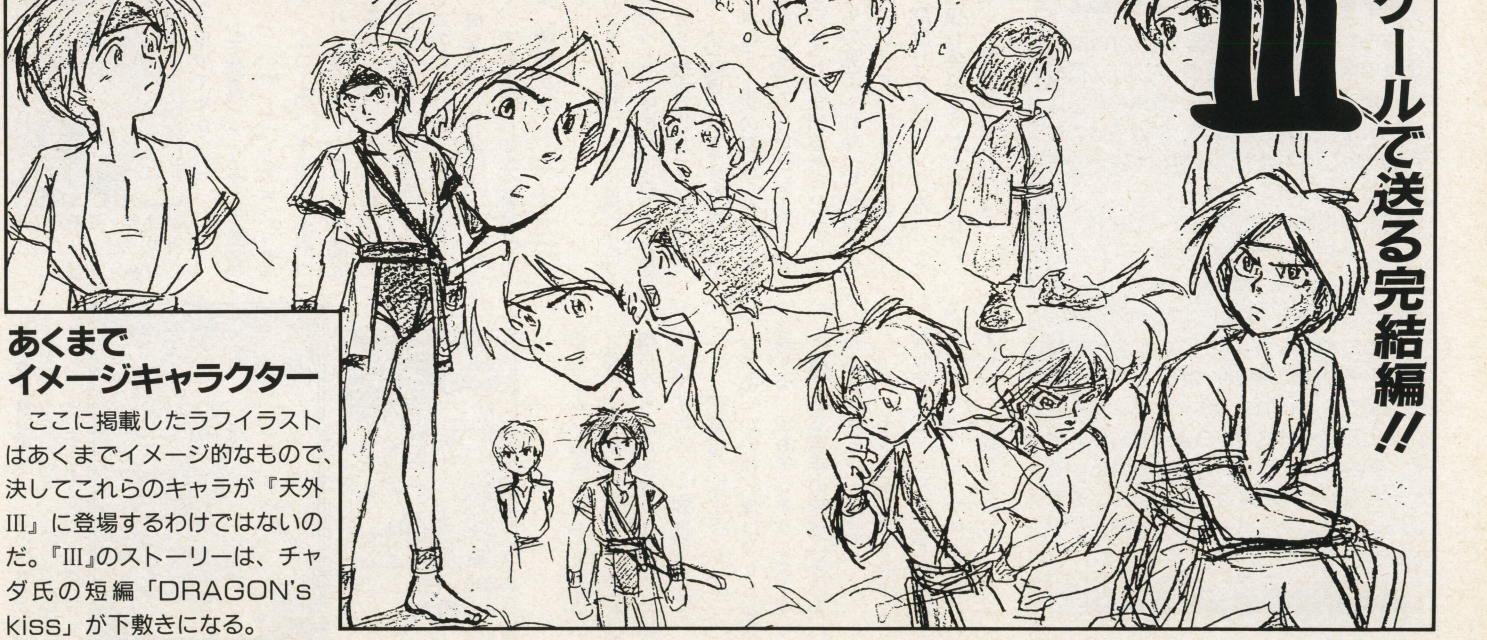

あくまで イメージキャラクター

ここに掲載したラフイラストはあくまでイメージ的なもので、決してこれらのキャラが『天外Ⅲ』に登場するわけではないのだ。『Ⅲ』のストーリーは、チャダ氏の短編「DRAGON's kiss」が下敷きになる。

ⒸHUDSON SOFT　ⒸRED 絵師：辻野寅次郎
Ⓒパンドラボックス　ⒸBANPREST 1994
Ⓒグループ SNE／角川書店／丸紅／東京放送　ⒸSEGA 1994

SFC・RPG／新作情報

面妖・不可思議"ONI"ワールドが SFCに降臨する!!

古き時代の日本を舞台に展開する摩訶不思議な物語と、明快なゲームシステムが魅力のGB・RPG『鬼神降魔録・ONI』の新作が、何とSFCで登場するぞ！　その名も『鬼神降臨伝・ONI』だ。ゲームシステムやグラフィックは、SFCの特性を利用して大幅に改良されている本作品。だが、どこか懐かしさを感じる世界観や、わかり易く味わい深いストーリーはバッチリ継承されている。ONIファンは要チェックの一本だ！　実は、日本古来より伝わる民話や伝説に登場する、超自然的な存在に興味を持っている人にもお薦めのゲームなのだ。

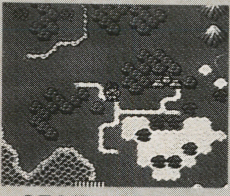

▲SFC版の時代背景は、鎌倉時代。頼朝が幕府を設立した頃の物語だ。

町・村

人々が生活を営む場所だ。写真では、まだ人が歩いてなくて寂しい感じだね。上と下の違い、わかる？

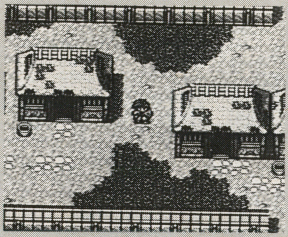

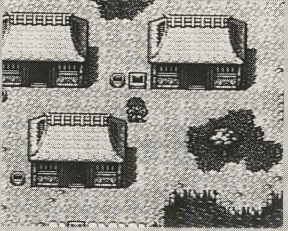

建物・迷宮

建物や迷宮内部はこんな感じ。これがまた、実際にまのあたりにしてみるとなかなか、ね。

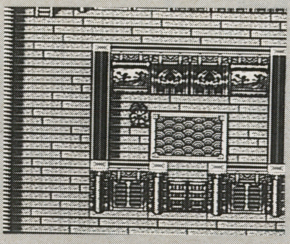

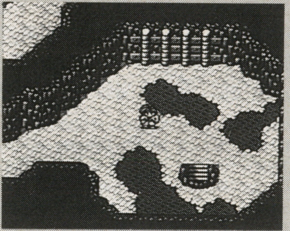

戦闘シーン

GB版のものとは、明らかにイメージが違う戦闘シーン。実際に目で見たら、きっと感動するぞ。

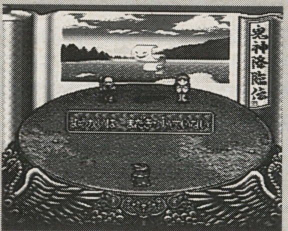

さめやらぬ「ロードス」人気！さらにゲーム化はつづく！

既に小説は完結しているにもかかわらず、今もなお根強い人気を誇っている「ロードス島戦記」。最初はテーブルトークRPGであったこの作品も、人気が高まるにつれ世界観やストーリーが確立されたものになっていき、いつしか小説やパソコンゲーム等のマルチなメディアに展開していった。そして92年7月、遂に家庭用ハードにもRPGとしてお目見えしたのだ。

あれからもうじき2年…。家庭用ハードではしばし息をひそめていた「ロードス」だが、PC版の続編とMCD版の発売日目安がにわかに発覚し、ロードスファンの期待は高まりつつある。今月は、5月20日に発売されるMCD版を中心に、「ロードス」の新作2本を紹介するぞ。

さて、メガドラユーザー待望のMCD版だけど、ストーリーのベースは、小説でおなじみの「英雄戦争編」。騎士を夢見る青年・パーンと、彼をとりまく仲間達の波乱に満ちた冒険が展開する。一般的なRPGよりは、かなりテーブルトークRPGに近いゲームシステムを持つ本作品。自由度の高い、斬新なプレイ感覚で楽しめるぞ。

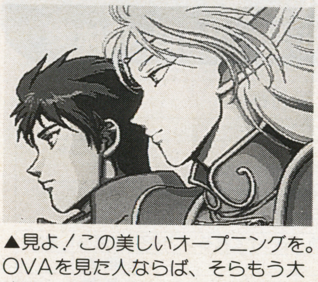

▲見よ！この美しいオープニングを。OVAを見た人ならば、そらもう大感動って感じだぞ。一見の価値は十分にあり。

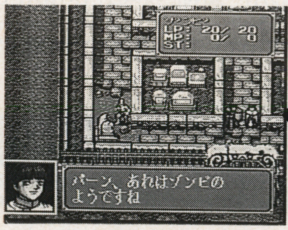

▲ストーリーを進め過ぎると消えてしまうサブイベントもあるそうで、軽はずみに先を急ぐと損をする!?

▲ストーリーの本筋とは関係ない隠しのサブイベントも盛り沢山。思いもよらぬ出来事が、君を待ち受けている！

▼戦闘シーンは、言っちゃえば「シャイニングフォース」のそれに近い感じ。とてもリアルな戦闘が楽しめるぞ。

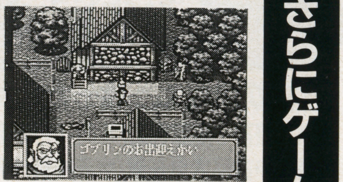

超リアルなタクティカルバトル

敵の背後をとったり、複数で敵をとり囲んだりといった作戦が、戦況を大きく左右するタクティカルバトル。味方の特徴を把握してしっかり戦略を立てないと勝てないぞ。

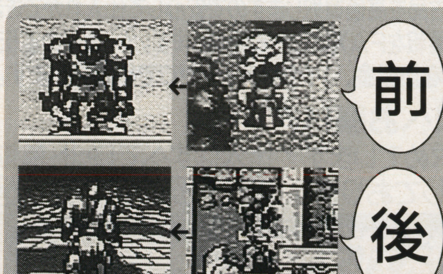

PC版"II"も着々と制作進行中

PCユーザーの皆んなが、首を長くして待っているであろう『ロードス島戦記II』。今回公開された写真はこの4枚のみ。ちょっと少ないけど、我慢して欲しいのだ。『ロードスII』の主人公は、騎士見習いのスパーク。パーンやディードといったおなじみのキャラも、もちろん登場するぞ。

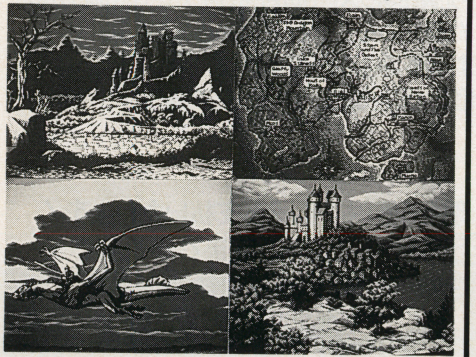

★今月の高値買取コーナー（君が、売る値段です）

スーパーファミコン

- がんばれゴエモン2 ………¥4,800
- 極　日本プロ麻雀連盟 …¥5,200
- クラシックロード ………¥4,900
- 三国志III ………¥5,700
- 真・麻雀………¥4,800
- Jリーグサッカープライムゴール ¥5,000
- スーパーブラックバス ……¥5,200
- 大戦略エキスパート ……¥4,800
- 対局囲碁ゴライアス………¥7,200
- 第3次スーパーロボット大戦 ……¥5,500
- トップマネージメントII …¥6,700
- 信長の野望・覇王伝………¥6,500
- 早指二段森田将棋 ………¥7,500
- バスタード ………¥4,800
- 遥かなるオーガスタ2 ……¥5,200
- 美少女戦士セーラームーンR……¥4,800
- ラスベガスドリーム ………¥4,700
- ワイアラエの奇蹟………¥4,800

ファミコン

- ボンバーマンII ………¥2,200
- ロックマン6 ………¥2,200

ゲームボーイ

- ウィザードリー外伝III ……¥2,000
- クレヨンしんちゃん ………¥1,700
- Jリーグファイティングサッカー …¥1,700
- ダブル役満Jr ………¥1,800
- 馬券王V3………¥2,200

メガドライブ

- アドバンスド大戦略………¥1,700
- アラジン ………¥2,200
- エコーザドルフィン ………¥1,700
- クレヨンしんちゃん ………¥2,400
- 三国志III ………¥3,200
- WWFロイヤルランブル …¥2,200

SCD

- 悪魔城ドラキュラX ………¥2,400
- イースIV ………¥2,500
- エメラルドドラゴン ………¥2,400
- スーパー麻雀大会 ………¥2,800
- スーパーリアル麻雀PIV ¥3,200
- 卒業 ………¥2,700

MCD

- シルフィード ………¥2,800
- リーサルエンフォーサーズ ¥3,200

★新作ソフト通販コーナー

発売日	タイトル	税込定価	税込特価	発売日	タイトル	税込定価	税込特価	発売日	タイトル	税込定価	税込特価	発売日	タイトル	税込定価	税込特価
	〈スーパーファミコン〉			5/下旬	ドリフトキング	10,094	6,561	6/30	全日本プロレスファイトだ	10,094	6,561		〈メガドライブ〉		
5/1	Jリーグエキサイトステージ'94	10,094	6,561	5/下旬	ファイターズヒストリー	10,094	6,561	6/上旬	スーパーウルトラB.B2	10,094	6,561	5/20	ロボコップVSターミネーター	9,167	5,959
5/13	パチ夫くんスペシャル2	10,279	6,681	5/未定	ヴェルヌワールド	10,094	6,561	6/中旬	ナイツオブザラウンド	9,785	6,360	5/27	F-117ステルス	10,094	6,561
5/27	クレイファイター	10,094	6,561	5/未定	レールロードタイフーン	10,094	6,561	6/未定	天龍源一郎のプロレス	10,094	6,561	6/10	FIFAサッカー	10,094	6,561
5/27	くにおのおでん	7,107	4,620	5/未定	天使の詩	10,094	6,561	6/未定	Sフォーメーション94	10,094	6,561	6/17	SPARK～スパーク～	8,034	5,222
5/27	サラブレッドブリーダー2	13,184	8,570	5/未定	テコンドー	9,167	5,959	6/未定	甲子園3	10,094	6,561	6/未定	エイリアンIII	7,004	4,553
5/27	スーパー将棋2	10,094	6,561	6/10	幽遊白書2	9,888	6,427		〈ファミコン〉				〈SCD〉		
5/27	スーパーバトルタンク2	10,094	6,561	6/17	FIFAワールドリーグ	10,094	6,561	5/13	パチスロアドベンチャー3	8,137	5,289	5/20	ワールドヒーローズ2	6,180	4,017
5/27	馬券錬金術	9,785	6,360	6/17	ウルティマ外伝	10,094	6,561	5/27	Jリーグウィニングゴール	8,219	5,342	5/27	ときめきメモリアル	9,064	5,892
5/上旬	伊達公子バーチャルテニス	9,270	6,026	6/24	サンサーラ・ナーガ2	10,094	6,561		〈ゲームボーイ〉			6/10	コズミックファンタジー4	8,219	5,342
5/下旬	SD飛龍の拳	10,094	6,561	6/24	ジグザグキャット	9,785	6,360	5/27	太陽の天使マーロー	3,900	2,535	6/17	ザ・プロ野球スーパー94	7,416	4,820
5/下旬	SDガンダムGX	10,094	6,561	6/24	スーパービリヤード	10,094	6,561	5/未定	餓狼伝説2	4,800	3,120	6/未定	魔法の少女シルキーリップ	8,219	5,342
5/下旬	クレヨンしんちゃん2	7,004	4,553	6/24	パチスロ物語	10,094	6,561	6/上旬	幽遊白書3	3,980	2,587	6/未定	ブランディッシュ	未定	未定

通信販売のお申し込みとお支払い方法①電話で必ず予約注文して下さい。②商品届け時に送料、手数料と消費税及び商品代金をお支払い下さい。お届け前にお電話をして、御都合のいい日時をおうかがいしますので、安心・確実です。送料は500～900円位、手数料は350円です。③電話予約後5日間経過しても商品が届かない場合は、電話でお問合せ下さい。④商品がお手元に届くまで2日位かかる場合があります。

買取の注意　①買取価格は変わりますので送る前に必ず電話で50音順に買取価格を確認して、受付番号を聞いて記入して下さい。受付番号の書いてない場合は返送します。②カセットを売る場合は押印が必要です。③カセットに名前などらくがき・汚れのひどい場合は買い取れません。又、説明書・箱も破損のひどい場合は買い取れません。返送も出来ませんのでご注意下さい。④SF・GB・GG・PCエンジン・メガドライブ・光栄・イマニジアソフトは箱・説明書の両方がそろっていないと買取り出来ません。もし送られても返送できません。各種本体・箱・説・附属品無しは買取り不可になりました。⑤ソフトの各々の買取価格・合計金額・合計本数は必ず記入して下さい。無記入の場合は返送します。⑥新作ソフトのお届けは発売日の翌日ですが、発売日の違う2種類のソフトを希望された方はお届け日を指定して下さい。⑦当社へ商品を送った送り状は大切に保管しておいて下さい。普通郵便では送らないで下さい。万が一商品が行方不明になった時、送り状がない場合、当社では一切責任を負いません。⑧買取金は現金書留で送りますので送料手数料として600円を引かせて頂きます。お金は商品到着後10日位で届きます。⑨説明書がないと100～300円引きになります。詳しくはお電話でお願いします。

商品の送り先　〒563　大阪府池田市石橋1-8-3フレックス21　**読者のみなさまの買取専用電話　0727-62-7663(代)**　受付時間　朝9:30～夜6:00　土・日・祝休業

申し込み書	買取価格は変わりますので、送る前に必ず電話で買取金額を確認して受付番号を聞いて記入して下さい。受付番号がない場合は着払で返送することがあります。		受付番号
フリガナ		フリガナ	
氏　名	才	住　所	
保護者名	印	TEL	電話確認日　月　日／電話確認後2日以内に元払で商品を送って下さい。

下記に印をつけて下さい	希望商品名	価　格
売りたい	新・中	
	新・中	
合計本数	合計金額	

送ってくれるソフト名	付属品	金額	送ってくれるソフト名	付属品	金額	送ってくれるソフト名	付属品	金額	送ってくれるソフト名	付属品	金額
	箱・説			箱・説			箱・説			箱・説	
	箱・説			箱・説			箱・説			箱・説	
	箱・説			箱・説			箱・説			箱・説	
	箱・説			箱・説			箱・説			箱・説	

必ずTEL確認後発送!　らくがき品や故障品は一切買取りできませんので、絶対に送らないで下さい。万一送られても返送できませんので、御了承下さい。

らくがき品や故障品は一切買取りできませんので、絶対に送らないで下さい。万一送られても返送できませんので、御了承下さい。

★小売店のみなさまにご案内します。

当社は年商100億円、取引店二百数十店の有力TVゲーム卸問屋です。
TVゲームのあらゆる情報と商品を提供しております。御新規大歓迎!

当社の他社と違った5大特色は…

その1:豊富な商品在庫/常時10万本をストックしております。毎日1本からでも大阪倉庫、東京倉庫から出荷いたしております。貴店の倉庫としてお考え下さい。
その2:中古品大量在庫/全て検査済の中古品をストック／さらに小売店様のニーズにお答えして中古ソフト売買相場リストも毎月発行中／(月刊1部2万円)
その3:販促用チラシ/年間3000万枚発行のB3カラーチラシが大好評。中古面が特に評判です。1枚5円均一／デザインもハデでPR効果も抜群です。
その4:デッドストックを買い取ます/売れ残りの新品、中古品を高価買取しますので安心して仕入れができます。音楽用CD、一般ビデオも買取します。
その5:新作商品情報をFAX送信/TVゲームの新作情報をFAXにて無料提供します。メーカーの宣伝計画、生産数などの生の情報をお届けいたします。
※大手フランチャイズ本部以上の情報やサービスを加盟金、ロイヤリティーゼロで御提供します。

★メーカー、代理店、ブローカー様へお願い!!

当社ではTVゲームの新規仕入先を広く求めています／仕入はすべてロット単位、現金5億円まで即お支払いたします／
特に特価処分品、売筋掛高品、を希望しております　**永続御取引を希望しております**　担当者:岡までお気軽に

日本フレックス株式会社　●創業/昭和40年●資本金/2,000万円●従業員/17名

業者の方の専用電話東日本地区:☎03-5387-8600(代)西日本地区:☎0727-62-3007(代)(通販受付できません)

PCエンジン用カード
©GAMES EXPRESS
ファインダーの向こうにナニが見える!?
クイズ『投稿写真』
QUIZ 投稿写真
美少女クイズ!!
難問? チン問?
ムフフな問題!?
投稿するのが惜しくなっちゃうような
美少女を、シャッター・ハンティング!
8人の美少女のクイズに答えて
パネルを開けば、そこは秘密の花園…!!
近日発売!!
【希望小売価格 ¥8,900(税別) ●希望小売価格には、消費税は含まれておりません】
GAMES EXPRESS [ゲーム・エクスプレス] 発売元:ハッカーインターナショナル
〒105 東京都港区浜松町1-27-13 八大浜松町ビル TEL.03-3435-1042
「ストリップ・ファイターII」
希望小売価格 ¥9,800(税別)
「ボディコンクエストII ～救性主～」
希望小売価格 ¥8,900(税別)
「レディソード ～略奪された10人の乙女～」
希望小売価格 ¥9,800(税別)
「究極麻雀II スーパー・アイドルグラフィック」
希望小売価格 ¥8,900(税別)
「PCパチスロ アイドルギャンブラー」
希望小売価格 ¥8,900(税別)
「究極麻雀 アイドルグラフィック」
希望小売価格 ¥8,900(税別)
「CD麻雀 美少女中心派」
PC ENGINE DUO, DUO-R & SUPER CD-ROM² 専用 SUPER CD-ROM
希望小売価格 ¥9,800(税別)
「AVポーカー ワールドギャンブラー」
希望小売価格 ¥8,900(税別)
「アイドル 花札ファンクラブ」
希望小売価格 ¥8,900(税別)

フィナーレは華々しく！
連載攻略いよいよ完結。

コットン100%

■SFC　■データム・ポリスター　■発売中　■￥9300　■16M

最終回
ラストは怒濤のボスキャラ攻略う！

気が付いたらもう発売直後、というわけで、連載攻略は今月でおしまい。最後はパーッとボスキャラ攻略でしめましょうかいね。太っ腹のソフトプレゼントもありますゆえ、皆様お見逃しのなきよう。では、最後までバッチリ気合い入れて参りましょ♥

みんなまとめて面倒みちゃる！ボスキャラ対策はこれでOK!!

敵の動きをよみ、その攻撃パターンを知る。これぞ、ボスキャラ攻略の第一歩だよね。今月は1〜6ステージまでの、ボスの動きと攻撃パターンを徹底解説！　倒し方の**コツ**までバッチリ紹介しちゃうぞ。ただし、あくまで**コツ**ゆえ、「こうすれば絶対クリアできる！」という断定的なものではない。ま、参考程度に考えて欲しいのだ。

先々月の攻略でも書いたけど、『コットン100%』にはEASY・NORMAL・HARD・MANIAと4種の難易度が存在する。EASY・NORMALモードはいささか簡単なので、STGが苦手という人以外はHARDから挑戦することをお勧めするぞ。NORMALよりはだいぶ難しいから、攻略のしがいがあるでしょう。

STAGE 1 ジャック・オ・ランウータン

弱点の口に妖精を重ねて、開いた瞬間に連射を叩き込めば5秒で撃破も可能。コットンのレベルが低い場合は、妖精アタックで地面に残った種を消しつつ、地道に攻撃を加えていればいつか倒せる。

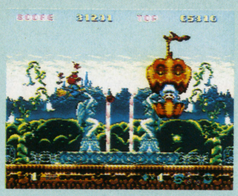

◀移動は上下左右のみ、斜めに動くことは無い。口を開いた時が攻撃のチャンスだ。口に妖精を重ねて撃ちまくれば、いきなり大ダメージを与えられる。

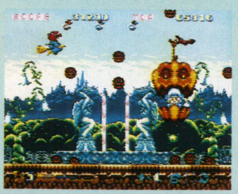

◀口から吐く種は、撃てば壊れる。なるだけ空中で破壊してしまおう。結構マジカルな軌道で飛んでくるので、壊そうとして逆にくらわぬように。

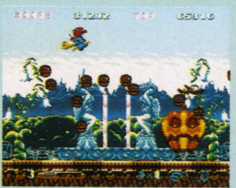

◀壊しそこねた種はそのまま地面に残り、ボスが地震を起こした時に再び跳ね上がる。そうなる前に壊しておいた方が、得策だと思うんですけど。

STAGE 2 スノウ・リーガー

当たり判定発生直後に妖精アタックをぶちかまし、しかる後に連射の嵐。コットンのレベルが高ければ、これだけで体当たりモードに追い込める。レベルが低いなら、小ダルマを倒しながらチマチマと攻撃するしかない。

◀小ダルマの動きはかなりトリッキー。スノウ・リーガーが雪玉を作った時から弾を撃ちこんでおいて、小ダルマになった瞬間に倒してしまうのがベスト。

◀体当たりモードに入ったら、なるべく下をくぐって逃げると良い。時折ひくくジャンプするので気を付けて。正面に回り込んだら通常弾でガンガン攻撃。

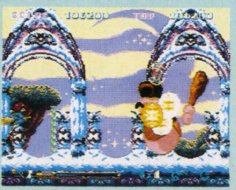

◀ま、こんな感じで割と楽に倒せてしまうんだわ。レベルが低いと、小ダルマも相手にしなきゃならないから少し辛いかも。そういう場合は魔法も使って倒そう。

STAGE 3 スネークタートル

コットンのレベルが高かろ〜が低かろ〜が長期戦は必至。攻撃は単調なので、落ちついて戦えばまずやられることはないだろう。出現直後に〝ながれぼし〞の魔法を使うと、それ一発でケリがつくことも。

◀モグラたたきよろしく、3つの穴のどれかから頭を出して攻撃してくるスネークタートル。天井に頭をぶつけると、ガラガラと岩が降ってくる。

◀ある程度のダメージを与えると、今度は体当たりで攻めてくるぞ。相変わらず岩も降ってくるので、そっちにも注意だ。画面左下がわりと安全。

◀体当たりモードの時、たまに口から虫を吐いてくる。慌ててぶつからないように。倒すのに手間どってると、どんどん吐いてくるぞ。速攻で決めよう。

©1994 DATAM POLISTAR／SUCCESS

中ボスもおまかせ♡　軽快に攻略だ!!

ボスキャラばっかじゃ何か不公平な気がするので、ここらで中ボスも軽〜く攻略しちゃいましょう。中ボスとはいえ、下手すりゃステージボスより手強い奴もいるから油断は禁物。甘く見てるとコロッとやられてしまうぞ。

STAGE 1

▲当たり判定発生直後に妖精アタックを２回、これだけで倒せる。通常弾でもやっつけられるけど、妖精アタックの方がてっとり早い。

STAGE 2

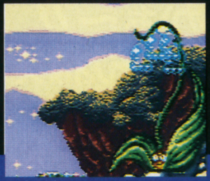

▲妖精とコットンをタテに並べて撃ちまくると、アッサリ倒せる。弱点の根っこを攻撃するのは、やはりコットンだ。

STAGE 3

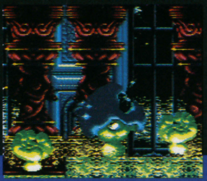

▲出現直後に妖精アタック、後は鉄球をかわしながら攻撃するだけ。長期戦になると攻撃パターンが変化するのでさっさと倒そう。

STAGE 4

▲おっそろしく硬い中ボス。最初は画面の上で根っこをかわし、鼻を伸ばす瞬間に下に回り込んで、ありったけの火竜をうち込め！

STAGE 5

▲吹き上げる岩をかわしながら、距離をとってチマチマと攻撃すると安全に倒せる。一気に片付けようなどと考えないように。

STAGE 6

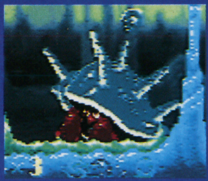

▲水流の変化に要注意。口から吐き出すザコは、やたらうっとうしいので早めに倒したいトコ。こいつも遠くから地道に狙おう。

STAGE 7

▲上下にせわしく移動するので弾を当て辛い、火竜でアッサリ仕留めるのが一番。実に多彩な攻撃を持っている強敵だ。

プレゼントのお知らせ

それではここで、お待ちかねのプレゼントのお知らせだ！３ヶ月に渡って、当コーナーで攻略を展開してきたコミカルＳＴＧ『コットン100%』。このゲームの発売を記念して、何とソフトを５名様にプレゼント！欲しい♥という方は、ＧＢ編集部内『今夜からポリスターさんに足向けて寝られまへんなあ』係まで。どんどん来〜い！

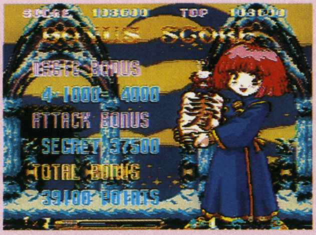

STAGE 6
竜吉

複雑な動きに惑わされず、画面全体をフルに利用して逃げ回るべし。魔法のストックに余裕があるなら、最初に火竜を一発、高速スクロールモードで再び火竜を一発。これでアッサリ決着をつけよう。

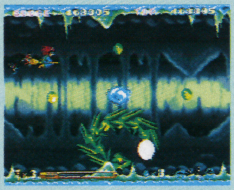

▲最初の弱点は、画面中央にある水晶玉。竜吉の動きにはパターンがあるので、逃げるだけなら簡単なはず。スキを突いて水晶に弾を撃ち込むべし。

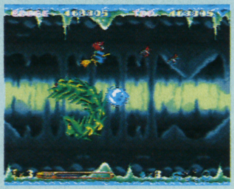

▲竜吉の身体はとにかく長い、からまれたら逃げ場はないぞ。気まぐれに動き回ってるだけなので、近くに寄らなければぶつかることはあるまい。

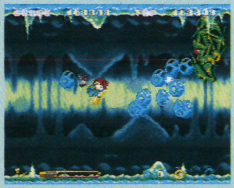

▲ある程度のダメージを与えると、画面を高速スクロールさせて逃げ始める。弱点のシッポに火竜を当てれば一撃だが、チョロチョロ動くから狙いにくいのだ。

STAGE 5
フライドチキン

怖いのは羽根でも卵でもなく、でかい図体による体当たり。羽根を避ける時に画面下に逃げちゃうと、ここぞとばかりに猛突撃をかましてくれる。ヒヨコちゃんの不意打ちにもご注意を。

▲左右に素早く移動しながら、色んな物を飛ばしてくる。３方向に飛来する羽根は、落ち着いてかわせば大丈夫。下に逃げないように注意しよう。

▲卵は撃っても壊せない（多分）ので、あきらめて逃げよう。溶岩の中に落ちた卵は、孵化してヒヨコになるぞ。ヒヨコは倒せるのでご安心召され。

▲ヒヨコの不意打ちとボスの体当たりには要注意。ヤバイと思ったらサッサと魔法で倒してしまおう、命あっての物種だ。魔法のストックは残ってる？

STAGE 4
ドール

手・頭・胴体の３段攻撃は超やっかい。分離後誘導弾になる手は、速攻で破壊してしまおう。胴体と頭だけならさして怖くはない、逃げ回りながら通常弾を撃ち込んでればそのうち倒せる。

▲まずは手を伸ばしてくる、誘導弾に変わったら即壊してしまえ。最初に手を壊しておくと、後の展開がグッと楽になるぞ。くれぐれもお忘れなきよう。

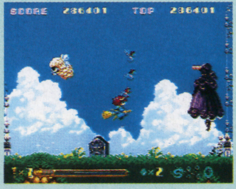

▲次に頭と胴体が分離。頭はトリッキーな動きでコットンに迫ってくるやっかい者、できれば先に倒しておきたい。胴体は跳ね回ってるだけだ。

▲最後にどちらが残っても、倒すのは楽ちん。あんまし頭に近付きすぎると、不意に体当たりをくらってやられることも、注意。妖精アタックが安全。

1994

Spring Soft Collection

うおおお、サンプルROMはまだかぁ〜!!
でもオモシロイから紹介しちゃうもんねぇ

ドラッキーの Aりーぐさっかー

Vol.1
ファンキーキャット、サッカーに挑戦!!

前作『ドラッキーの草やきう』で、ZOOMファンのみならずSPGを愛するすべてのゲーマーのハートをばイーグルづかみにしたファンキーキャット、ドラッキーが今度はサッカーに挑戦だ!! その名も『ドラッキーのAりーぐさっかー』!! ……ユーザーフレンドリーなタイトル。

嗚呼!連載攻略の運命や如何に

頼むよぉ桜井ちゃぁん(イマジニア株式会社広報御担当)、一昨日にはさぁ、Aりーぐマスター持ってくるって約束したでしょ〜?ねぇ、もう明日にはこの原稿入れなきゃいけないんだけど、どうしよう〜。
てなわけで連載攻略第1回の今月は、最終バージョンのサンプルなしでスタートするのだ(実話)。マジか?

このタイトル画面も

↓

このデモシーンも、

変わっちまうかもしれません……

オキテ破りのハイジャンプ!!

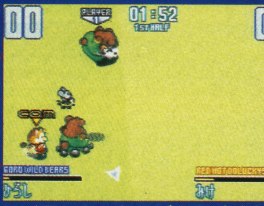

▲ドラッキーなればこそ!オキテ破りのハイジャンプ!!カズやラモスにはできません(推定)。

A!はアニマルのA!! 言ってしまえばケモノです

今さら言うのもイヤンなるほど、ものすごい勢いでリリースされていくサッカーゲーム。まぁな、Jリーグだワールドカップだでオイシイのはわかるけど本当にそれでいいのか? リアルな画面ならいいの? 実名ならいいの? だってゲームじゃん! 何よりもまず楽しくなきゃね。
という疑問を覚えていた方には、もう!絶ェ〜ッ対オススメなのがこの『ドラッキーのAりーぐさっかー』。あのファンキーキャット、ドラッキーが、多彩なアクション&ノリノリのBGMでフィールド狭しと駆け巡るのだ。これぞまさにサッカー・「ゲーム」! ゲームだからこそ爆発するアニマル・パワーに、もうメロメロ……辛抱たまらん感じ。あぁ、一日も早く最終サンプルが欲しい……桜井…。

必殺技がある?らしいのだ…

画面下に、各チーム毎に用意されたゲージが2本。はてさてこれはなんざんしょ? やはり前作『草やきう』にあった魔球のような感じで強烈な必殺シュートなんかが炸裂しちゃうんでしょうか? でも、このサンプルにはそんな気の利いたモノは影もカタチも入ってません……。

このゲージは何?

と・こ・ろ・で…

走る!

転ぶ!!

GORO WILD BEARS

▲パワープレイなら任せろ!のクマさんチーム。近寄らない方が身のため……。

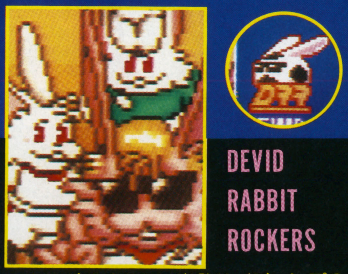

DEVID RABBIT ROCKERS

▲ウサギですから、当然ハイジャンプの力はナンバー1! 豪〜〜快に跳ぶぞ。

POCHI the FUNKY DOGS

▲お犬さんチーム。ボールのキープ力に優れているような気がする……けど……。

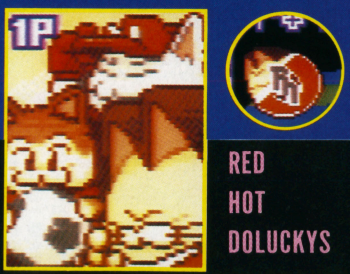

RED HOT DOLUCKYS

▲御存知主人公チーム!今回は例の清涼飲料水は関係ないようです。

©1994 IMAGINEERZOOM ※この記事は最初期バージョンのサンプルROMを使用して作成されたものです。製品版とは画面構成等で著しく異なる場合がございますことを、予め御了承ください。

遂に到着サンプルROM!これがAリーグ、
必殺技ゲージの正体だっ!オォッ!!

ドラッキーのAりーぐさっかー

■SFC■イマジニアズーム■6月発売予定■価格未定■8M

Vol.1
この春夏、サッカーゲームの本命だ!!

ワッハッハッハッ!こりゃ愉快なサッカーゲームだわ、うんうん。ってさ、もう右のページに書いちゃったけど、『ドラッキーのAりーぐさっかー』遂にマスターアップ版(最終版)サンプルROMが到着したのだッ!!果たして謎のゲージの正体は?必殺シュートは??このあとすぐっ!

イマジニア桜井の広報バイク便ッ!!

「あのぉ、Aりーぐなんスけど?」「あっ、どうですか?オモシロイでしょ~?」「いや、だって僕、マスター見てないもん」「えぇっ!」「もう間に合いませんよぉ」「明日…いえ、今日、すぐお持ちいたします!!」てなわけで広報バイク便と化したイマジニア桜井氏。御苦労様です。

トホホ……

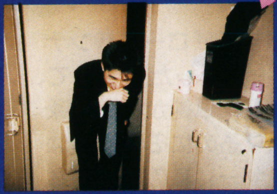

ちわーす!桜井です……
ナサケナイ

▲いやぁ、こうした広報さんの涙ぐましい努力がソフトの前人気を盛り上げるんです。ところで新婚2年目、奥さん元気?

ジャンプ中にBボタンで…こんな技も使います!!

R.H.Ds

P.F.

D.R.Rs

G.W.Bs

怒りゲージとは関係なく右のページで紹介したジャンプ中にBボタンを押すと、上のような技を出すこともできる。これは敵からボールを奪うときに超有効なのだ。

▲敵からスライディングを受けたり敵が得点したりすると、怒りゲージが溜まっていき、満タンになったところでLボタン!!

怒り

ゲージがたまったら

これが必殺シュートの正体だ!!

あのゲージは必殺シュートを叩きつけるためのものだったのだッ!! いやいや、今の今までわからなかったなぁ。スゴイなぁ、ドラッキーって。

必殺シュート炸裂!!

た・だ・し… Lボタンを押している間はゲージがドンドン減っていくので、必殺シュート前に切れてしまうということもある。

今月お勉強したことは?Aリーグは格闘サッカーだっ!!

とにかく今月は記事内容よりも「間に合わせる」ことが優先となってしまったため、今イチしっかりした紹介ができなかった。スマン。次号以降、この遅れはバッチリ取り戻していくぞ。ホントね、Aりーぐは今までになかったSPGなのよ。敢えて言うなら格闘サッカー。現実に必殺シュートはコマンド技にするって案もあったみたいだしね。さらに、さすがはZOOMって感じのド派手な演出やゲーマー魂をくすぐるフィーチャーが随所に盛り込まれてるし、真のSPGファンなら、要チェック!なのだ。

イマジニア桜井VSアニキ倉西
ソフトプレゼント・トトカルチョ!!

1994 IMAGINEERZOOM

毎月イマジニア桜井とアニキ倉西が対戦(2回ずつ)し、その勝敗結果を当ててもらおうというクイズ!もちろん賞品は『ドラッキーのAりーぐさっかー』だ。現在1勝1分けでアニキリード。6月まで残すところ4戦。果たして勝利の女神はどちらに微笑むのか? 応募よろしく。

さて来月の攻略は?

・ゲームの基本進行
・ドクター山田って?
の2本です、ではまた来月じゃんけんぽん!

相手を転ばせる!スライディング!!

スライディングは敵を転ばせるために使う。ボールを取りそうなヤツを狙うのだッ!!

※今回の2ページ企画は、いかにゲーム雑誌が編集されているかを示すために、イマジニア株式会社桜井氏の協力を得て実現した「やらせ」企画です。ゲーム内容/プレゼント要項に関する部分以外はフィクションですので、御了承ください。(ってことは、この但し書きも?) ※プレゼント応募の補足説明……予想していただく勝敗結果は4~6月までに行われる全6戦の結果。「アニキ○勝、桜井○勝」というふうに官製葉書に書き(アンケートは不可)、ドラッキーのトトカルチョ係まで、ふるって御応募ください。

ポップ調に変身した『ロードランナー』最新作。
しかし、攻略はハードだぜ！

ロードランナーツイン
ジャスティとリバティの大冒険

■ＳＦＣ ■Ｔ＆Ｅソフト ■7月29日発売予定 ■￥8800(税別)

Vol.1 往年の名作、華麗に変身だ。ヤリッ！

今月から、連載攻略する『ロードランナーツイン』。リニューアルしたと聞いて、なぜ今？と思ったけど、単純かつ奥の深い内容は健在で、ハマるのにそう時間は掛からなかった。イヤー、このお面白さは普遍的なのねー。そんなワケで、攻略のスタートだー。

基本は掘る！ 掘る掘る掘る!!

ステージの攻略に入る前に、「掘る」について。ブロックの掘り方一つ取っても、注意すべき点はあるのだ。

それは、ブロック1マスを〝足場〟が必要なのだ。つまり、1マス掘るのに2マス必要なのだ。2ブロック掘るなら3マスと、常に1マス分の足場を確保したい。さっそく①―3で確認できるぞ。

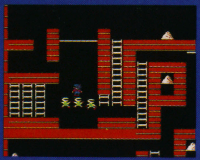

◀FC版『ロードランナー』だ。なんとも懐かしいな。今回の『～ツイン』はイメージ一新をはかったけど、本質は変わってないのだ。

最新作は、対戦モードが付いている！

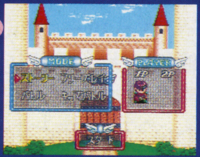

連載攻略のスタートだ。まずは1、2面を軽くね。

一面は、考える余地ナシ。直感のおもむくままに、クリアしよう。

2面は、スタート時に左右どちらに進むかで、決まる。一筆書きの様に、クリアの道順が出来ているのだ。シリーズ通して基本テクだった〝頭上渡り〟で右から攻める方法も、まだ2面だからといって考えられなくもないが、右へ進んでクリアだ。

ステージ 1-3

3面は、敵キャラの誘動がポイントになるぞ。4匹の敵を、最下層部の通路に〝遊ばせておき〟そのスキに上階のキャンディーを取る。〝遊ばせておく〟のワケは、まず左下端のコーナーを読んで下さい。スマンです。

手始めに、一番下の通路中央まで、敵を誘き寄せることが出来たら、ハシゴまで『スッと抜ける為だけの穴』を掘ろう。絶対に殺しちゃわない様にね。あとは、上階のキャンディーを取り、前文のアクションを何度か繰り返そう。

同じ状況で、右の写真の様に、2匹2匹に敵を分けることが出来れば、より楽だ。

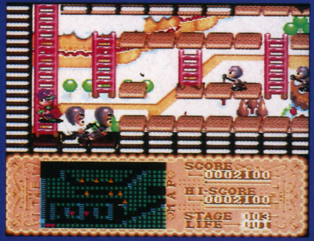

▲ハシゴの右段へ、敵を誘き寄せたら、逆に敵の頭上を渡って、一気にハシゴを登っちゃおう。

ステージ 1-6

敵キャラを完全に埋めると、上から復活することから、6面のマップを見てピン！と来るだろう。

ブロックが〝器型〟になっている中に、敵を落とせばその後の展開がスムーズにいく、と言うのが正解だ。落さなくてもクリア出来るけど、まあ郷に従おう。

で、問題は、クリアまでの手順のいつ時に、敵を〝器〟に落すかだ。まず、左端の器のふちにあるキャンディーを取り、中に飛び降りる。中のキャンディーを取ったら、穴を掘って下の通路に出よう。同様に中央の〝器〟をクリアしたら、いよいよ敵キャラを落として見よう。くわしい方法は、下の写真で説明するので、参考にしよう。

器に敵を落せたら、凡ミスさえないかぎり、クリアだよ。

こうなってしまえば、敵は手も出せない。後はゆっくりキャンディーを取るのみ。高見の見物とシャレ込もうぜ。

『誘導技』だ。写真右の位置まで敵を引きつけておいて、ロープから手をはなそう。敵は、プレイヤーに釣られて、手をはなすぞ。

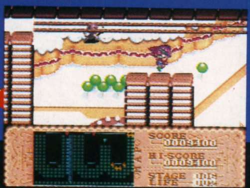

敵キャラは、時としてプレイヤーと同じ動作をすることがある。これを逆手にとって、敵の動作を操ってしまおうと言うのが……

基礎知識も、この際だから教えたげる！

『～ツイン』は、敵キャラを埋めた場所の真上から、復活する。以前に家庭用ハードに移植された、『ロードランナー』の多くとは異なる復活方法に、微妙なムズさを感じるだろう。例えば、下階で敵を掘った穴に落とし、急いで上階に登ったら、足止めのつもりが、頭上で復活！ビックリ！なんてことが、プレイしたての頃は頻繁に見れるだろう。敵キャラを殺しちゃわないことも大事だが、マップにも常に気を配ろう。

敵も、プレイヤー同様に敵の頭上に乗れるぞ。

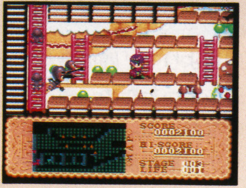

▼マップを凝視して見よう。天井から敵が降ってくるぞ。

埋めたら降ってくる！何が？敵が！

▲対戦の時は、有効だぞ！

敵キャラの行動パターンあれこれ

©1983 Douglas E.Smith All right reserved.
©1994 T & E Soft All rights reserved.

RPGの名匠・エニックスが送る 好感度200%のコミカルRPG!

SLAP STICK

■SFC■エニックス■7月8日発売■¥9,600(税別)■12M+B・B

Vol.1 まず最初は、その世界観に迫ろう。

女性中心のスタッフにより、ゲームとしての息吹を与えられた、この『スラップスティック』という作品。僕ら男にゃ真似できないたおやかなれども力強い女性的才能が、このRPGには溢れている。きめ細かく、そこはかとない華やかさに彩られたこのゲームの魅力を紹介するぞ。

一味違うコミカリティ♥素敵に楽しむRPG

遠い過去か遥かな未来か、はたまた現在に近い時なのか定かでない時代。どこかの宇宙に極楽星という星がありました。この星の中にある、「ロココ町」という小さな町が、『スラップスティック』における物語の舞台であります。

ロココ町の設定は、「今の日本よりちょっとだけ進んだ文明を持った町」と言うことなんだけど、適度に進んだ文明を持っている割に、人々の生活には素朴な暖みが残っていて、心なごませる感じ。この「進んだ文明の礎」=「科学」という要素は、ストーリーの中で重要な位置を占めているぞ。

この「ロココ町」を中心にして展開する『スラップスティック』のストーリーは、強いSF色を秘めていながら、軽快なコメディが程良く折りまぜられていてとてもユーモラスに仕上がっているんだ。

この世界における発明家ってえ…

人々の生活が、便利さにかぶれきってない理由はここにあると思うんだけど、ロココ町の日常生活は、拓けた文明とは一線を画した位置にある印象を受ける。町の人達は、科学の進歩を知りながらも、あえてそれを日々の生活に取り入れきっていないようなのだ。それゆえ、この世界における発明家の立場というものは仲々に微妙だったりする。人々の認識で言えば、時に「やっかい者」であり、時に「変わり者」であり、時に「頼れる知恵者」である者。それが、発明家なんだ。

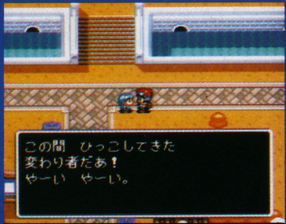

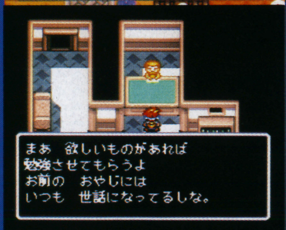

理 解 者

不 理 解 者

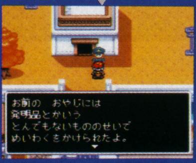

主人公は発明家見習いの少年だ。

『スラップスティック』の主人公は、発明家見習いの少年だ。まだ幼い彼は、発明の知識もまだまだ未熟だが、発明家である父や優秀な助手に見守られながら、確実に成長していくぞ。助手のナギサは、母がわりでもあるのだ。

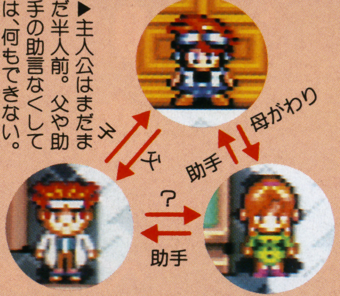

▶主人公はまだまだ半人前。父や助手の助言なくしては、何もできない。

▲主人公が最初に作れるようになる発明品、それがこのロボットだ。

▲発明家として一人立ちする為に、ロココ町へと引っ越してきた主人公。彼の新生活には、どんな出来事が待ち受ける?

移ろいゆく時間の中でどんな物語が展開する?

まだ幼い主人公が、優秀な発明家である父・アキハバラの手を離れて一人立ちするところから、物語は幕を開ける。彼は、ロココ町の人々と触れ合い、様々な事件を解決することによって、発明家として成長していくのだ。父・アキハバラや助手のナギサ、そして悪の集団〝ハッカー〟など、主人公を取り巻く登場人物達は、みな一様に並々ならぬ個性を秘めているぞ。彼らがおりなすコミカルかつ感動の(?)ストーリーに、今から期待はつのるばかりだよね。

とりあえず、ゲームスタート時の主人公はまだ発明家の見習いということで、町の人達の彼に対する印象はあまり良くない。しかし、色んなイベントをこなしていくうちに、人々の認識も次第に良くなっていくぞ。こうして少年は、一人前になっていくんだ。

▲とりあえず今月は、世界観の紹介のみ。来月からはいよいよ、ゲームシステムや戦闘シーンなどの魅力的な部分に深く斬り込むぞ!

▼ロココ町には面白い人が沢山いる。話を聞いて回れば色んな情報を得ることができるのだ。主人公をだます奴もいるけど。

あの感動の名作がSFCソフトに！多彩なアクションを連載攻略でばっちりフォローだ!!

美女と野獣

■SFC ■ハドソン ■7月8日発売 ■¥8,800(税別) ■8M

Vol.1 野獣のアクションはホントに多彩!!

毎度毎度のお約束って感じかもしれないけど、ホントにディズニーキャラクターゲームの完成度の高さには驚かされる。もちろん！この『美女と野獣』もその例に漏れず、適度な難度/テンポで楽しめるステージ構成は、まさに基本を押さえた王道ACG!! 楽しいわ、これ。

OPENING STORY

この花が枯れてしまう前に……

「この花が枯れてしまう前に、本当に心を開いて愛し合える相手を見つけなければ、お前は一生獣のままじゃ」という老婆の言葉のイメージを受けて、このソフトでは左上の花が野獣のライフゲージになっている。一輪の花がゲージだなんて、なかなかロマンティックな演出だよね。この花が枯れてしまう前に、君はベル（美女）と再会することができるだろうか？

▲美しいステンドグラスのイメージで展開されるオープニングデモ。このへんの演出にも、ディズニーのセンスが光る！

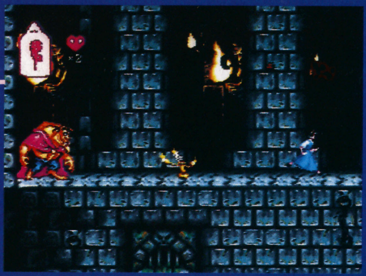

▲ホンの一瞬だけ姿を見せてくれるベル。この後は彼女を追ってルミエールという名の金の燭台に導かれるまま、右へ右へと進んでいくのだ。

ベルの後を追って…

Stage.1 地下牢からの脱出

最初のステージは地下牢からの脱出シーン。燭台に導かれるままに右へ右へと進んでいくステージだ。難度的にはそれほど高いとは言えないだろうが、このステージで今後どうしても必要になるテクニックの幾つかを習得することができるので、要注意。まずはネズミ相手にパンチの間合いを正確に見切ることからはじめましょう。

ジャンプで避けることも考えてみる

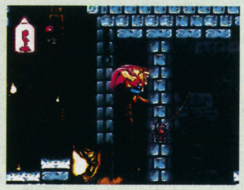

▲クモやコウモリには、手を出さずにジャンプしてやりすごすのも得策だ。猪突猛進も考えものだぞ。

岩を持ち上げている時は実は……

▲岩を持ち上げている時は移動速度が極端に落ちるが、反面、無敵状態にもなる。けっこうありがたいかも。

ネズミに噛みつかれてもあわてるな

▲ネズミに噛みつかれたらBボタンを押しながら十字キーを左右に素早く入力しよう。これで追い払えるぞ。

さて、来月号の展開は……

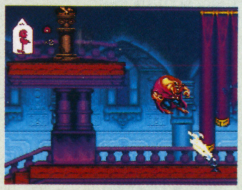

▲次号はいよいよ地下牢を突破して城の中のアクションだ！ より細かく解析していくぞ!! お楽しみに。

吠えれば不思議!? トラップが作動!?

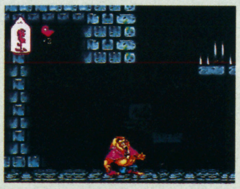

▲野獣の特殊能力吠えるは、各ステージ中の難関を突破するのに必須。ツマッタなと思ったら吠えてみよう。

プレゼントのお知らせ

連載攻略恒例のプレゼントコーナー！ これから毎月キーワードを一つずつ御紹介していきます。それをもとに、最終回で出題されるクイズに答えてもらって、正解者には抽選で『美女と野獣』ソフトをプレゼント!! 今月のキーワードは、B、だ！

© The Walt Disney Company ©HUDSON SOFT

新作メガトン情報

■スーパーファミコン
エスパークス
グーフィとマックス海賊島の大冒険
スーパーストリートファイターII
テトリスフラッシュ
つり太郎
ナイツ オブ ザ ラウンド
ブランディッシュ
■ゲームボーイ
幽☆遊☆白書
■メガドライブ
グレイテストヘビーウェイツ
大航海時代II

MD グレイテストヘビーウェイツ

■セガ／5月27日発売／¥7800(税別)

●超リアル&本格硬派SPG!!

とにかくリアル！手に汗握る展開が魅力なのだ。

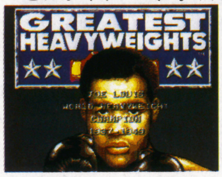

SFC エスパークス

■トミー／7月中旬発売予定／¥9500(予価)

●文具から飛び出したヒーロー!?

原作のあるゲームは多いけど、このエスパークス、なんと元ネタはステーショナリー（文具）なのだ。変わり種だね（シャレ）。

ジャンルはアクションRPGなのだッ!!

MD 大航海時代II

■光栄／6月24日発売／¥11800

●嬉しい！MD移植なるッ!!

大容量16M！でMD移植。また眠れん。

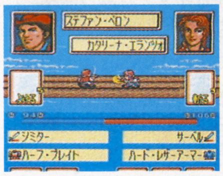

SFC ブランディッシュ

■光栄／6月25日発売／¥10800

●おぉっ、この組み合わせは!?

大御所が大御所のゲームをSFC化！期待大。

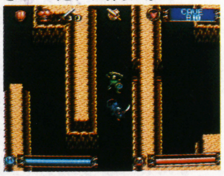

SFC つり太郎

■パック・イン・ビデオ／7月発売予定／¥9800

●君よ！自然に帰るのじゃッ!!

つりゲー・ファン待望のSFC版遂に登場だ!!

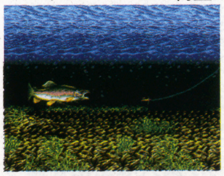

SFC ナイツ オブ ザ ラウンド

■カプコン／6月発売予定／¥9800(税別)

●アーケードからの移植ACG

2P同時プレイで盛り上がれ！異国情緒がナイス。

SFC スーパーストリートファイターII

■カプコン／今夏発売予定／価格未定

●32Mの大容量！こりゃスゴイ!!

思えば第1作のSFC版ストIIが16Mで登場して、現在のSFCソフト大容量時代の幕を開けたのだが、今回の『スーパーストリートファイターII』は更にそれを押し進め、32Mという驚異的な大容量で登場する。うむむ、やるな、カプコン侮れじ。既にアーケードでは『スーパーストリートファイターII X』が話題を呼んでいるが、これで初めて御家庭でもキャミィらの新キャラを操作することができるようになったわけだ。もちろん多彩なモード（スーパーバトル／1P、バーサスバトル／対戦、トーナメントバトル／勝ち抜き戦、グループバトル／団体戦：マッチプレイ、イリミネイション）にスピード調節も可能で、またまたこの夏ストII旋風が吹き荒れること間違いなし！　今のうちからアーケードで鍛えておいた方がいいな、こりゃ。さらにMD化も決定しているので、MDユーザーも怠ることなく精進せよ。新パッドも登場するぞ！

SFC グーフィとマックス海賊島の大冒険

■カプコン／7月発売予定／¥7800(税別)

●海賊島から友達を助け出そう！

すっかりおなじみのグーフィーとマックスが、海賊島から友達（ピートとピージェイ）を救出するために大活躍するアクションパズルゲーム。それがこの、『グーフィーとマックス　海賊島の大冒険』だ。もちろん2P協力プレイもアリ、だからね、友達を集めてみんなでワイワイ楽しむにももってこいなのだ。次号、じっくり御紹介予定なので、みなさんお楽しみに（いやぁ、おもしろそうなのよ、これ）。

さて、このツボを……

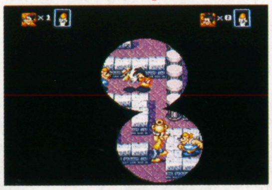

© The Walt Disney Company

SFC テトリスフラッシュ

■BPS／今夏発売予定／価格未定

●SFCでもフラ～ッシュ!!

ハマり狂え！PZGサルども!!俺もハマるから……。

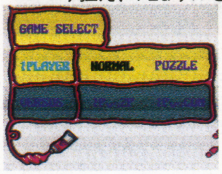

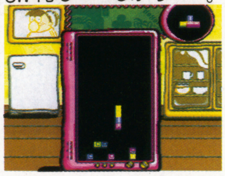

GB 幽☆遊☆白書 魔界の扉編

■トミー／6月上旬発売予定／¥3864(税別)

●RPG要素が加わったのだ!!

GB版早くも第3弾!!

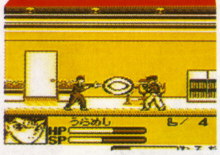

好評のバトルアクションシステムに、RPGの要素を加味してパワーアップ！　ますます遊べるGB版幽遊第3弾！なのだ。

© The Walt Disney Company　PRODUCED BY CAPCOM CO.,LTD.　©1994 Activision. All Rights Reserved.　©富樫義博／集英社・フジテレビ・スタジオぴえろ　©1994 TOMY　©1994 SEGA　©CAPCOM　©1994 PACK IN VIDEO　©1994 KOEI CO.,LTD.　©1994 NIHON FALCOM　©1994 Nintendo　©1994 BPS

今月は敵キャラ大図鑑！愛らしくてコワァ〜イ？
ヤツらをチェックせよッ!!

MOTHER2
〜ギーグの逆襲〜

■SFC ■任天堂 ■6月下旬発売予定
■価格未定 ■24M＋B.B

動物系

■きょだいアリ／ダンジョンの奥深く棲息し、特殊なバリアーで相手からの攻撃を無化してしまう。

■おんしらずなイヌ／かみつき攻撃メインだが、素早いので攻撃を避けられたりもする。

■にくいカラス／持ち物を盗んだりするイヤなヤツ。くちばし攻撃は想像すると実に痛そう……。

■アリアリブラック／小さいからといっても油断は禁物！ 仲間を呼び始めるとエライことに!!

■アーマーガッパ／何か(?)をぐるぐる振り回し、PSIパワーを吸い取る。防御力もかなり高い。

さて、詳細は不明だが、ネスの最初の冒険はヒッチコックの「鳥」を彷彿とさせる展開になるらしい。ギーグの影響で狂った動物たちが、大挙して襲いかかってくるのだろうか？ こうなったらこっちはムツゴロウさんでも引っ張り出すしかない？

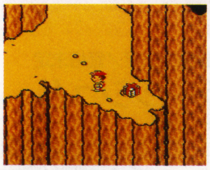
▲郊外でネスのすきをうかがう、おんしらずなイヌ。飼い犬に手をかまれるとはこのこと？ 俺はションベンされた(実話)。

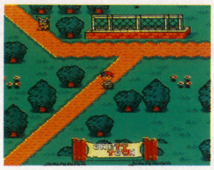
▲ダンジョンの奥深くで主人公たちを待ち受けるアリアリブラック。仲間呼ぶんだろうな、きっと。その前に倒せるか？

人間系

■フランク／オネットの町を震え上がらせているシャーク団のボス。ギーグとの関わりはなさそう……。

■おちょうしものキッド／レトロな玩具フラフープが武器。シャーク団員でもある。

■はねっかえりキッド／ホッパーでジャンプしながら体当たりしてくるシャーク団員。

■ガミガミレディ／かみぶくろをふりまわしたりする、ヒステリー気味のおばさん。

■こまったおじさん／いわゆるひとつの酔っぱらいのおじさん。すぐからんでくるのだ。

前作でも序盤はビシバシ襲いかかってきてくれた人間系モンスター。ギーグに操られている連中ばかりとは限らないところがミソだね。特にフランクはオネットの裏の世界に通じていて、何か重大な秘密を握っているとかいないとか……。

▲シャーク団に追いかけられるネス少年。先月もお伝えしたとおり、この追いかけっこでつかまると戦闘突入なのだ。

▲ゲームセンターが不良のたまり場だった時代が懐かしいけれど、現代の不良シャーク団も、実はゲーセンがたまり場。

宇宙人系

■ドムーク・イージー／催眠術やPKフリーズといったサイキック攻撃だけでなくモノまで盗む。

■ひとくちユーホー／ビーム攻撃が主力。ねびえビームを発射して風邪をひかせてしまうのだ。

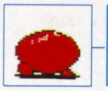
■デヘラー／サイキック攻撃が得意。群をなして登場する。けっこうシツコイかも？

■げどげど／くさい息でイヤな気分にさせたり、粘液を吐き出して動けなくしたりする。ハァ……。

■マル・デ・タコ／そのまんまです。ビーム攻撃だけでなく、怪電波を発射し、相手を動けなくする。

ギーグの正体は「謎の宇宙人」。その直接の配下である宇宙人系モンスターはいずれもサイキック攻撃主体の強力そうなヤツばかりだ。しかしゲップーといいげどげどといい、戦う前から戦意喪失しちゃうよね、楽しみだけど(?)。

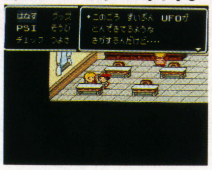
▲謎の物体に身を置き換えて襲いかかる、なんて知能的な行動もとる、宇宙人系モンスター。さわらぬ神に祟りなし？

▲オネットの町の図書館も、UFO飛来&目撃の噂でもちきり。いよいよギーグが逆襲に乗り出したのか？ そうなのか？

モノ系

■マッドサイン／街の風景に溶け込みながら襲いかかる。サイマグネット（ＰＳＩパワー吸引）あり。

■マッドタクシー／ただ暴走するだけでなく、排気ガスをまき散らす迷惑なヤツ。

■ムジカ／エレキギターの化身だろうか、自らをスパークさせるびりびり攻撃が得意。

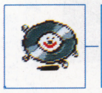

■あやかしのレコード／不思議な曲を奏でて、相手を眠らせてから攻撃してくる知能犯だ。

■キラーカップ／熱いコーヒーをこぼしたりといった、怪しい攻撃で相手を幻惑してしまう。

風景に完全に溶け込んでしまい、容易にそれとは気がつかないところに意外な落とし穴が……。てな感じで襲いかかってくるモノ系モンスター。やはり4番目の町、大都会フォーサイトが彼らの主な登場ポイントになる。しかし、シュールな連中だよな。

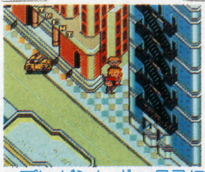

▲プレゼントボックスに姿を変えて襲いかかってくるモノ系モンスター。人間の物欲につけ込む巧妙な作戦。俺は弱いぞ。

▲無人の大都会に仕掛けられた巧妙な罠？　なんでもない風景のようだが、実はこのタクシー、マッドタクシーなのだ。

ゴースト系

■ブレーンゾンビ／スリークの町で大量発生し、街中を恐怖のドン底に。冷たい息攻撃あり。

■ゾンビドッグ／仲間を呼び集め、毒のあるキバでかみつき攻撃を仕掛けてくる。

■とりつきゾンビ／冷たいその手で触れられると、身体がしびれて動けなくなってしまうのだ。

■あくしゅうゴースト／ひどい臭いをまき散らし、相手の戦意を喪失させながら攻撃してくる。

■ハロウィーンやろう／ニタニタ笑いながらかぼちゃを投げつけてくる。憎みきれないヤツだ。

第3の町スリークで大量発生しているゾンビ系モンスター。一体全体、この町で何が起こったのだろうか？　そういえば前作にも墓地のシーンがあったし、ギーグはよほど墓場が好きなのだろうか？

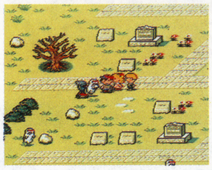

▲こちらは、とりつきモンスターにとりつかれてしまったネス。キノコが生えたりもするし、忙しい頭だね（笑）。

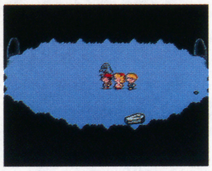

▲ゾンビ系モンスターはもちろん墓地周辺に数多く出没するんだけど、何かを隠しているような素振りも見せるのだ。何？

植物系

■きょだいキノコ／胞子を飛ばして、攻撃してくる相手をキノコ状態にしてしまう。麻痺攻撃もあり。

■あるくめ／種をまいて仲間を増やす。また、ＰＳＩパワーを吸い取ることもあるらしい。

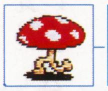

■あるくキノコ／胞子攻撃で相手をキノコ状態に！　また見かけによらずかなり素早いらしい。

■だいウッド／攻撃するものの水分を吸い取ってしまう。HPが残り少なくなると炎上する（!?）。

■ランブーブ／良い香りの粉をまき散らし、攻撃するものを眠らせてしまう。ヤッカイそうだ。

ギーグによる遺伝子操作か、はたまた自然の怒り爆発／突然変異か。自ら動き回って人間を襲いはじめる植物たち。動き回る植物ってなんかコミカルそうだけど、種をまいて仲間は増やすし胞子は飛ばすし、その攻撃は非常にやっかいなものが多いのだ。

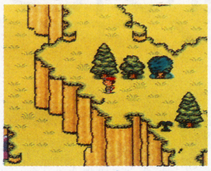

▲胞子を飛ばされて、キノコ状態に陥ってしまったネス。イヤ、笑いごとじゃないんですけど、これはしかし……プッ。

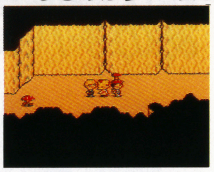

▲植物なのに、フィールド上を縦横無尽に駆けめぐり、ネスに襲いかかる植物系モンスター。けっこうコワイぞ、これ。

NEW CHARACTERS!?

二人の少年発明家！さて、と…

圧倒的な科学力と、そして強力なモンスターを率いて逆襲に燃えるギーグに対抗するには、4人の少年少女だけでは心許ない。もっと多くの仲間の協力が必要になるに違いない。

でも誰が？

というわけで、今月御紹介するこの二人の少年ながら天才発明家、オレンジキッドとアップルキッド。冒険の突破口となるに違いない素晴らしい発明をしてくれるらしいのだが、なにせまだ子ども、二人とも発明の資金援助を求めているらしいのだ。さて、どっちに援助したものやら……。今のうちからゆっくり考えて悩んでおくといいかもね。個人的にはアップルキッドに援助したいかな？（マック・ユーザーっすから）

▲キリッとして賢そうなオレンジキッド。頼れる……かな？

▲一方、なんだカルーズで頼りなさそうなアップルキッド。

▲北国の林の中を歩く、ジェフ。ところで後ろのサルは何……？

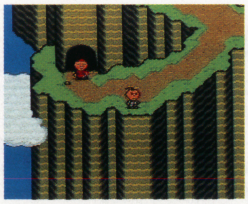

▲チベットのような高地を一人ゆく、プー。歩きにくそう。

NEW SYSTEM!?

主人公入れ替え制度って？

これまでにお伝えしてきた通り、ＭＯＴＨＥＲ2には様々に画期的な新システムが多数導入されているのだが、この主人公入れ替え制度もそのひとつ。

場面場面で、ストーリー展開に応じて主人公が入れ替わってしまうのだ。そもそもＭＯＴＨＥＲ2は運命という絆で結ばれた国籍も育った環境も違う4人の少年少女が宇宙人ギーグに立ち向かうという、壮大な物語。最初はネスとポーラの物語、次はジェフの物語、その次はプーの物語というふうに、展開に沿って主人公が次々と入れ替わっていくのだ。4人は、いつどこでどんなふうに出会うのだろうか？　それもまた楽しみの一つになるよね。

©1994 Nintendo
©1994 Shigesat Itoi／APE inc.

アウトランナーズ

超快適極楽ドライビング！＆激燃え対戦プレイッ!!
あのチバレイ—千葉麗子—も大得意らしいぞ!!

■MD　■セガ　■5月13日発売　■¥7800(税別)　■16M

制限時間内にチェックポイントを通過して、次のステージへ！アウトラン正統伝承者の証し!!

『アウトランナーズ』というタイトルを聞けばもうおわかりの通り、このソフトはセガブランドの名作体感ゲーム『アウトラン』の流れを組むドライビング・ゲーム。制限時間内にチェックポイントを通過してエクステンディッド・タイムを稼ぎ、どんどん先のステージへ進んでいくというお馴染みのシステムに、対戦の要素を持ち込んだ、超快適極楽&激燃えのシステムがガッツなのだ。

あの『アウトラン』の爽快感に、対戦プレイの興奮と緊張が盛り込まれたとくればもう！　おもしろくないワケがございません。買わねばウソ。MDユーザーとしてのアイデンティティ崩壊。

こぉんなところも……

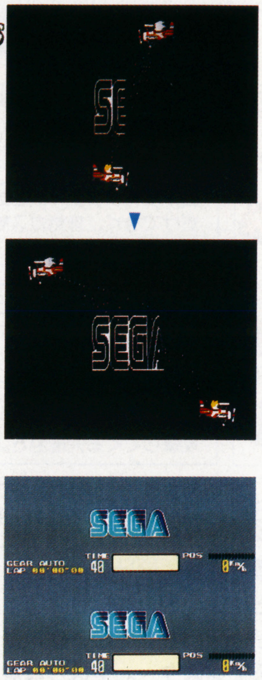

通説に曰く、SEGAロゴ画面の演出に凝ったMDソフトに……

基本は 対戦!!

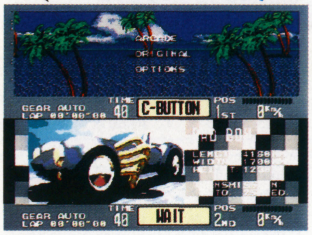

▲1PプレイもCPUマシンがライバルとなるので2分割画面のままだ。

START

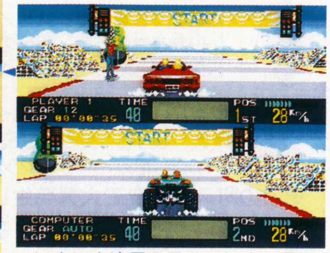

▲いよいよ注目のスタート！　果たして君はゴールまでたどり着けるか？

分岐いたします

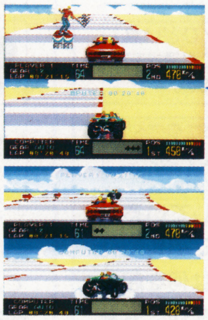

先にチェックポイントを通過した方が、左右に分かれる分岐点で次のコースを決定できるのだ。

これは×

これは○

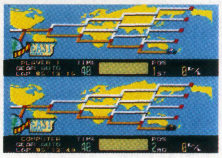

オートマ＝アクセルワークで攻めるか？それともマニュアル＝エキスパートテクで挑むか？

ドライビング・ゲームというとまずチェックしておきたいのがギアチェンジのシステム。この『アウトランナーズ』にも通例に漏れず、オートマ（アクセルの踏み込みに従って自動的にギアチェンジされる）とマニュアル（ボタンや十字キー上下でプレイヤー自身がギアチェンジする）の2つが用意されている。ドライビング・ゲームに自身のある人はマニュアルで、そうでない人はまずオートマで挑戦するのが無難だろう。ただし！『アウトランナーズ』の場合は車によってギアの数が2～6速と異なるので、2速ならビギナーちゃんでもOKかもしれない。

AUTO or MANUAL

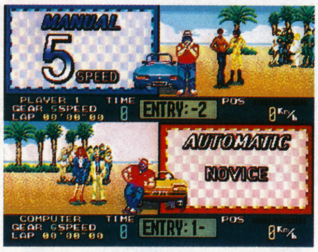

▲マニュアルを選ぶとおっさんが驚く！　まぁ見てなってバッチリさ!!

断然おすすめはマニュアル!!!!!
なのでございます。

多少心得のある人なら迷わずマニュアルを選ぶが吉であろう。ドライビング・テク自体は決して高度なものを要求されるタイプのゲームではないから、仮に制限時間に間に合わなかったとしても、そこそこ走ることはできるはずだ。慣れれば絶～ッ対マニュアルの方が速いぞッ!!

障害！　コーナリング

▲『アウトラン』以来の伝統として、コーナーはかなり長くそして厳しい。障害となる一般車両もラインを読み違えると衝突必至。いざ！というときにはギア・チェンジが頼りになるのだ。

チェックしましょう！

駄作はない！ということはこの『アウトランナーズ』も充分期待できるぞッ!!

©1994 SEGA

BADBOY

クィック・リアクターに似たタイプのマシンだが、このマシンの魅力はなんといってもゴールイン後の演出にある。何が起こるかはここでは書けないけど、是非見てみてほしい。それにマシンもなんとなくカッコイイのでつい使いたくなってしまうのだが、不思議と完走が難しい。できないことはない！と思うのだが……。個人的な苦手意識だと思うので、諸君はドンドンこのマシンを使ってくれ!!

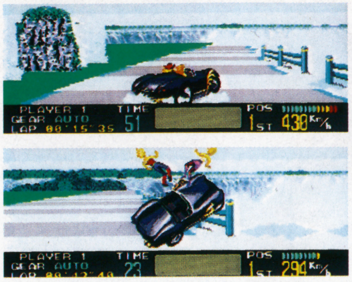

QUICK REACTOR

このマシンもまた、ハンドリング性能と加速性能は信頼に足るものがある。しかし、この片輪走行のようなグラフィックのために、ものスッゴイ勢いでハンドルを切ったつもりになってしまい、思わずカウンターを当ててしまいクラッシュ!!（チト長かったか？）なんてことのないように注意。上級者がただ楽しく走りたいというだけならいい演出だと思うけどね。

SMOOTH OPERATOR

これまたその名の示す通り、ハンドリング性能の高さは期待していい。またマニュアル操作でプレイしている場合、ギアチェンジ後の加速性能の良さにも驚かされるだろう。EXタイムを伸ばしていないアーケード・モードでは、その加速性能が本当にありがたいと感じるだろう。MD版オリジナル・モード（1コースのみの対戦）でも充分戦えるハズ。ただし最高速は……。

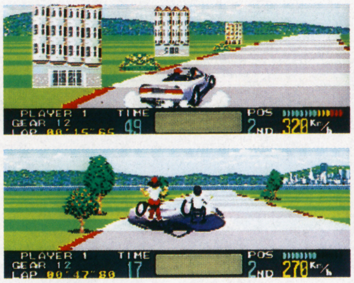

EASY HANDLING

その名が示すとおり、ハンドリング性能はバツグン。目の前に急に迫ってきた一般車も、ササッと交わしてしまうことができるし、厳しいコーナーでもアクセルワークとハンドリングだけでかなりの場合を乗り切ることができる。ただし最高速が今イチなため、完全なライン取りをしなければ制限時間内でのゴールは難しいかも？（EXタイムを伸ばすことはできるが……）

OutRunners 全8台のカッ飛びマシン!! 君はどのマシンを選ぶか??

全8台のマシンはいずれ劣らぬ個性的なマシンばかり。すべてのマシンでプレイしてみなければ自分にあったベスト1台を見つけ出すことはできないだろう。

特に注意して選びたいのは最高速。クラッシュせずに走り切れるようになったら、最高速優先でマシンを選ぶべし（立ち上がりはどうしても遅いけどね）。

おすすめは……この2台

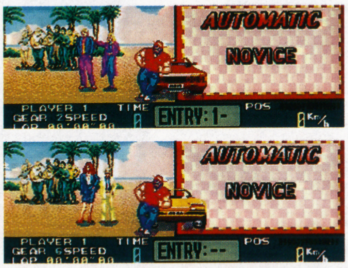

あぁ今、至福の時……

『アウトラン』系ドライビング・ゲームの白眉はやはりそのBGMにある。ただ走っているだけで気分がいい。レースではない、ドライビングを楽しむソフトなのだ。

SPEED BUSTER

このマシンもまた、その名に恥じぬ最高速を誇っている。マッド・パワーとこのマシンが、全8台中で最も速いマシンなのだ。しかも車体は『アウトラン』同様のテスタロッサ仕様（もどき？）。これで燃えなきゃMDユーザー、セガファンじゃないぞ!! 音楽をガンガンに切り換えながら（自分の車が前を走っている場合のみAボタンで可能）、ブイブイいわせてやろうぜっ!!

MAD POWER

最高速が速い！ ロード・モンスター以上に速い。さらにハンドリング性能も悪くはないので、こいつを使えばEXタイムを伸ばすことなくゴールインすることができるのではないでしょうか？（これでできなくても落ち込むことはないけどね。でもね）ただし加速性能は決していいとは言えないので、クラッシュ＆スピン、接触には注意が必要。相手との小競り合いも避けた方が賢明だろう。

WILD CHASER

実は、このマシンには隠し性能がある（他のマシンにもあるかもしれないので、探してみよう！）。普通の路面を走っているときよりも、路肩から外に飛び出して走っているときの方が最高速がグンッとアップするのだ。分岐点からしばらくは路肩の外に障害物も現れないので、狙い目だぞ。アクセルワークとギアチェンジに、絶対の自信があるならば、通常のコーナーリングでも試してみよう。

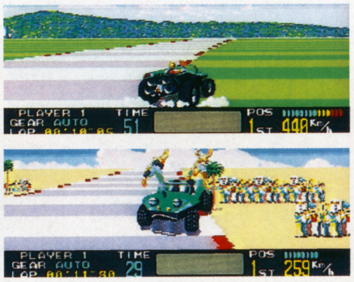

ROAD MONSTER

最高速は速い！ 非常に速くて大いにけっこうなのだが、加速性能の悪さにはガッカリさせられる。特にコイツみたいな大型車を使っていて加速性能が悪いと、バッドボーイあたりにちょんとこづかれただけで減速、置いていかれてしまうという哀しい目にも遭いかねない。これがマジでショック・デカ夫なのだ。そういう目に遭いたくなければ、自信をつけてから使うように。

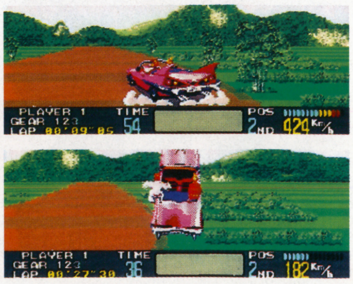

FEDA THE EMBLEM OF JUSTICE
フェーダ

■ＳＦＣ■やのまん■７月発売予定
■価格未定■20Ｍ＋Ｂ.Ｂ

The Emblem of Justice

期待のSLG＋RPG、フェーダ。今月はエリア内でのゲームの進行手順、そして新キャラクターのイラストを中心に紹介していくぞ。買ったら、すぐにプレイできるようにね!!

基本的に、このゲームは12のエリアに分かれている。とまぁそれは置いといて、今回はこのようにしてエリアマップ上を移動していくか、それをメインに紹介していきたい。ちなみに。本質的な流れかたは右下の連続写真を見てもらうと良く分かると思う。

まずスタートポイント。ブライアンのキャラで表示されているのがスタートポイント。この時点で、敵も幾つか配置されているのがわかる。

そのままマップに切り替わり、イベントが発生する。ちなみにこの場合はＡＲＥＡ１、帝国軍を脱走し、逃亡の道中に飽き飽きしてきた主人公たち一行がバーゼル山に迷い込み、少年トムと出会う、というイベントだ。トムは、主人公たちを帝国の脱走兵と知りながら、自分の村に来て休むようにすすめるのだった。

ポイントマップでのイベントが終了すると、再びエリアマップへ。ここから１コマ進むと、敵のユニットも１コマ進んでくる。同ポイントで敵とぶつかると、お待ちかねの戦闘シーンに突入するわけだ。

敵と遭遇して、マップが切り替わると、戦闘イベントの発生だ。この時、自分の状況がかわり、戦闘ミッションが出される。このミッションをこなせなかったり、敵を不必要に虐殺したりすると、内部パラメータによって自分の性格が変化していくと、こういう方法だ。

戦闘を無事終了させるとまたまたエリアマップへ。この一連の動作を繰り返して、ゲームを進行させていくわけだ。ちなみに、順当にコマを勧めていけばそれほど困ることはないだろうが、経験値稼ぎに後戻りなどしてしまうと、終わったマップであっても、また敵と交戦することになってしまうので注意が必要だ。

新キャラクター見参!!

ブライアン・ステルバート

▲Ｎ・ヒューマン・ソードマスター。元帝国軍治安部隊小隊長。独裁政治をしく帝国に疑問を抱き、下野。必殺技の威力は圧巻。

シェリー・ラストマーコス

▲Ｃ・ウルフリング・トルーパー。最終平気の謎を握るニヒルなファイター。アインの恋人でもある。

ジニー・ロックウェル

▼Ｌ・セントール・トルパー。上級ナイト家の出身だが、気弱。

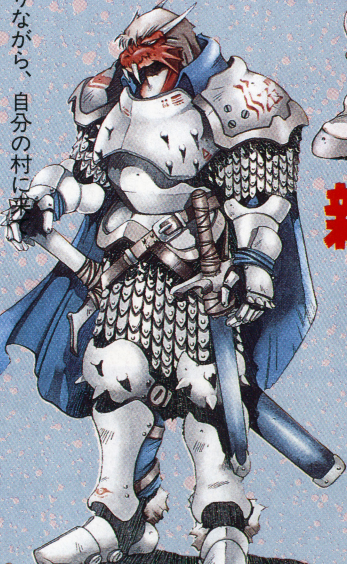

リチャード・バルチュークス

▼Ｌ・ドラゴニュート・ソードマン。帝国の四天王とも言われる父を持つ。が、帝国のやり方に反発を覚え、造反。

ジェダ・クロウニー

▲Ｎ・カージタル・ドラグーン。ドラゴンを引き連れ各地を転々とするドラゴンライダー。過去や素顔は全く不明。

スタートポイント

マップ

イベント

エリアマップを移動

▲エイアマップを移動。敵ユニットと出会うと戦闘となる。

戦闘 状況分析

▲戦闘状況を分析する。ここで変な行動を取ると……？

戦闘!!

▲戦闘。これも状況分析時のメッセージに則した戦法を。

エリアマップへ!!

▲戦闘が終わるとエリアマップへ。これで一連の手順終了。

©1994 やのまん／MAX ENTERTAINMENT

ギャルゲー学園

別冊ムック本『美少女伝説'93』読者アンケートハガキから、意見や感想を報告したいと思います。本誌ならではの企画。では、いきますか！

・・

月刊誌になればいい！

（東京都／39歳・主婦）

「なるといいね。でも無理だろうなあ、どう考えても……苦笑。結局はもっと売れればの話だと思うのだが？ やっぱ無理だわ。」

・・

タイトルが恥ずかしい。

（千葉県／19歳・フリーター）

「確かにパソコンのゲーム誌と間違える可能性は高いね。でも、伝説は伝説なのです（笑）？」

・・

キャラ設定集がもっと多いと良かったんだが……。

（愛知県／17歳・高校生）

「こういった意見は多かったっす。確かに稀少価値は非常に高いわな。よし！考えときましょ。」

・・

兄貴新聞、続編〝超〟希望。

（埼玉県／21歳・無職）

「超兄貴新聞には賛否両論があったが、PCユーザーにはウケてたようだね。よ～し、次号も作るとしたら、やはり……愛か？」

・・

もう少し個々のゲーム紹介にページをさいて欲しかったです。

（北海道／19歳・大学生）

「編集サイドとしてはカタログ本を目指してたワケではないが、結局デキはそうなってしまったな、う～む。こういった意見も多かったです、はい。」

・・

ゲーム機別、ジャンル別にわけた方が見やすいんじゃないかな？

（北海道／15歳・中学生）

「いちおう発売日順で掲載したんだよ。そのためにビッグタイトルを前に持っていかず、そのぶんページにメリハリを付けたつもりだったんだけどなあ。だめ？」

・・

スーパーリアル麻雀のビジュアルがすこしずれている。

（埼玉県／15歳・中学生）

「そう見えた人が多かったようですな。あれは、アニメーションがこんな風に流れるよという事を、連続画面写真で載せたワケっす。でも載せ方のミスだな、うむ。」

・・

ページ数を、も少し増やしましょう。

（北海道／22歳・会社員）

「そうしましょう（笑）。でも、そうでもしないとキャラ設定集の完全掲載はできないのよね。例えば、PC版リップのキャラ設定集を全部載せてたら、50ページは埋まってしまうっすよ！」

・・

パソコン版、業務用も多く載せてください。

（神奈川県／25歳・会社員）

「あくまでもコンシューマ（家庭用）・ゲームソフトの〝美少女専誌（専門誌の略）〟だからね。規制の厳しいコンシューマ・ハードゆえに、こういった本は稀少価値があるのでは？ でも、あまり調子にのって作ると……その辺は自粛っす。そのため、描写的にエッチな画面写真はなかったでしょ。あくまでも健康美をモットーに。」

・・

『ゆみみっくす』のためだけに買いました。このゲーム本当にいいですよね。

（愛知県／20歳・専門学生）

「ゲームアーツさん御協力あってのページです。タウンズ版『ゆみみ～』にも、原画が収録してあったけど、意外とクイズが難しいんだなあ、これが。」

・・

値段が高い！

（大阪府／18歳・高校生）

「次号は200ページ位で、1500円以内っていうのはどうかな？ もちろん付録つきでね♪でもね、それは、あくまでも、予定なの。」

・・

御話にならない。（中略）もうどうしようもない。

（静岡県／20歳・大学生）

「こういった本は前例がないためマーケティング調査もできず、よほどの冒険をしない事には作れない。同じ内容のモノは作りたくないし、ましてや他人が考えつかないモノを作りたいという編集魂が必要不可欠となる。しかし、現実とはヒニクなモノで、誤植は有り過ぎ、写真の間違いも多くては、ゲームでいうクソゲー（失礼！）と同じ扱いに問われる。もし次号も作れるとしたら、今回の読者の貴重な意見を参考とし、良い環境状況の上で、クオリティ高い出版物を目指したい。しかし、歴史は繰り返される（おいおい）。」

いかがでした？ 他にもいろんな意見や感想があったけど、次号編集への活力源として十分参考にするぞい。でも、みんなギャルゲーが本当に好きなんだね。

■担任の先生／Tルスさと

▲青森県／清水紫穂
ついにSFCで『スパストII』が出るですか。やっぱ黒ケンか（笑）？

▲東京都／藍雨絵緒
確かに中本は人気度高しだったね。いつの世もメガネっ娘は強い。

▲大阪府／鈴穂ぽぷら
そう、次号から第3部に突入っす。男性読者釘付けのページに！

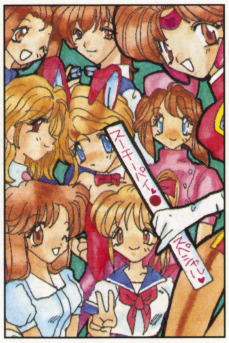

◀神戸市／空木しぐれ ☎以前、募集した「ハガキサイズに沢山のキャラを描く」イラっす。『スーチー～』の原画集出したら売れるか？

■幹部候補（店舗運営）／学園長

新学期だ

次号から担当者が代わります。俺は今回で懲戒免職っす（笑）。でも、他のGBページでは出没するので応援頼むぜ。それでは皆さん、ギャルゲーに栄光あれ！ SO LONG.

◀福山市／なるみかん 苦労の後が見えるセル画のイラっす。俺も昔に挑戦した事があって、結構楽しいモノだよね。

◀新潟県／舞河姫氷 これまた、以前募集していたMMの〝ライア〟イラっす。本当はモットだいだい的に載せたかったけどね。

●目指せ！ぷよら～への道 対策篇

ぷよテク道場4

今回は〝おじゃまぷよ対策篇〟です。それと同時に「ぷよテク道場」最終回なので気合入れてやるぞ。

まず、常識的な事柄を1つ。左上の画面写真を見てもらいたい。通常、違う色のぷよを置いて、このように連鎖のモトを作るのは当たり前だよね。しかし、左下画面写真のようになった場合、おじゃまぷよの上にはおじゃまぷよの下と同じ色のぷよを置き、連鎖のモトを消さない事は鉄則だ（なんだか言い回しがややこしいな）。

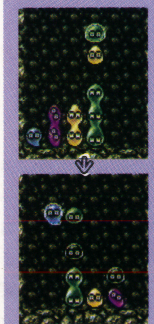

そして右画面写真のようにピンチ時は、うおーっ、ライン数が！ 画面写真を見て悟れ。それじゃ。

ぷよぷよCD：■スーパーCD-ROMROM ■NECアベニュー
■4月22日発売中 ■¥5,600（税別）

©NEC Avenue, Ltd/COMPLE

ホームルーム ●「ぷよぷよCD福袋」の当選者発表！ 見事、数百分の1の確率で選ばれた当選者は富山県／野手聡くんです、オメデトウ！ 5月中には発送するので待っててくれよ。最後にSFC版『らんま～』の攻略ページも見てくれよ。別冊ムック読者は次号もあったら、また逢いましょう。草々

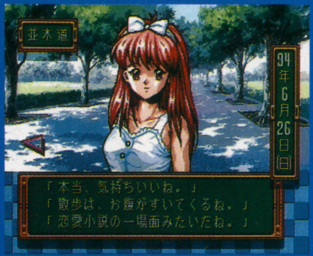

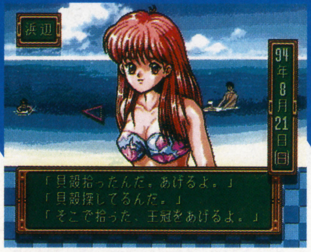

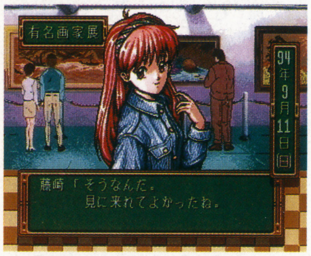

WHAT'S NEXT?

明日のGBNは、細川首相退陣に伴う政局の混乱を鋭く分析！どうなる日本!!

次号はもう！もう！ベッタリな感じ!!

某メーカー様のための1冊です。

どこ？　どこざんしょ？　どこでしょ？　バレバレ？

ゲームボーイ
1994.JULY
5月末日発売

やぁ、みんな！クラさんだよ!!……ん？声が小さいようだぞぉ、えっ？なになに？次号のGBがどうなるかって？なぁんだ、そんなことかぁ「せ●●が●●いの……」なぁんて言われちゃうのかと思って、クラさん、ドキッとしちゃったよ。えっ？なんだって？どきどきメモリアル？うまいなぁ、青森県の健太君に座布団一枚!!

攻略担当 彼女いない歴22年 **がんすけ**

春先に舞う蝶のように、繊細でいてヒラヒラとつかみ所のない乙女心を、ナチュラルにかつ美しく魅力する極意を俺が伝授してあげよう！　彼女イナイ歴22年のキャリアが可能にした、超必殺技を見よ。

from EDITORS

今、山中湖ではバス・フィッシングが絶好調！次号徹底攻略特集に御期待下さい。

じゅっぴー

去る4月26日、22歳になった。ウソだろ、オイ。まだ俺は、なーんにもしてないのに。せっそーなくホコホコ歳ばか喰ってたって、それに値するものを何も残してないもんな。あ、でも、ムーンに出会った。大事な友達もできた。…こうしてみると、21の年は充実してたかも知れん。

TB佐藤

事実上、この編集部を去る事になった。といっても、ほんの少しは手伝うけどね。

というわけで最後に一句でも、
「東都吹く　安すらぎの風
大となり　小となり往く
我が西都の地」

まだ2ラインあるぞ。う〜む、PCの「マジクール」は面白い！

がんすけ

「シンデレラ・コンプレックス」最近めっきり聞かなくなった言葉だよね。原因はやっぱ、女性の目から見て、シンデレラ・コンプレックスの対象になり得る程の男が減ってきたから…なんだろうな。せめて自分を好いてくれる娘にくらい、頼りにされる存在でいたいと思うよ。

宇宙四位

えぇっと大阪の、ドアをノックされて答えたら殺されちゃう話をしてくれた子（ゴメン、名前忘れちゃった）、誕生日プレゼントありがとう。実は以前から欲しかったものでした、あの植物。ウツボカズラよりナイスだよね、やっぱね。自宅で大事に育てさせていただきます。

学園長

最近、セガの「デイトナUSA」にハマりまくってる俺。初級・中級と納得のいく走りができたから、今は上級にチャレンジ中。あとはダイナマイトしかプレイしてないなぁ。亮子最弱説が濃くなってきたが、俺は最後まで愛し続けてやる！でも、家庭用版は金が無くて買えない。

出光煌生

今月から変わった読者コーナーの担当が、私でございます。ペンネーム、出光こうき改め、松波庄九郎。ラヴ。誠意とまごころをもってサーヴィスいたします。ラヴ。人類に平和を。すべての読者様に愛を。……なに書いてんだろ？…………………………………………………眠い。

血液型占い

ウソかホントか？信じても当たらない!!

AB型

ＡＢ型の貴方はインローｌ本やりでストライクだったりボールだったり、のらりくらりと打たせて取りましょう。ラッキーソフトは『実況パワフルプロ野球』。

B型

Ｂ型の貴方は２球連続アウトコースのハイ＆ロー直球で攻めてから、インローのチェンジアップでしょうね。ラッキーソフトは『実況パワフルプロ野球』。

A型

Ａ型の貴方は微妙に上に外れるインハイのボール球と見せかけて、そこでフォークを投げてみるべきでしょう。ラッキーソフトは『実況パワフルプロ野球』。

O型

Ｏ型の貴方は右ピッチャーの場合、右バッターに対して外角ボールの狙い目でスライダーを投げてみましょう。ラッキーソフトは『実況パワフルプロ野球』。

©1994 KONAMI ALL RIGHTS RESERVED.

AVENUE PRESS

SUPER CD·ROM² SYSTEM

NEC

NECアベニュー株式会社
〒213 川崎市高津区久本 2-4-1
マルチメディア事業部 ▶お問い合わせ(平日/午前10:00〜午後7:00)
044(853)5580 ●テープサービス 044(853)5560

ゲームボーイ
6月号
1994年6月1日発行
(毎月1回1日発行)第9巻第6号(通巻102号)
1986年10月22日 第三種郵便物認可
発行人/若狭駿介
編集人/東本人志
マガジンボックス
〒162 東京都新宿区山吹町331 DIABOX
編集部 ☎03-3226-0867
定価390円
(本体価格379円)

Nintendo
SUPER Famicom

緊急指令。

サムス・アラン、
危険生命体
メトロイド ヲ
奪回セヨ。

とてつもないSFバトルアクション。
深遠な地下要塞の扉をたたくのは君だ。

SUPER METROID™

スーパーメトロイド SHVC-RI

大好評発売中　メーカー希望小売価格9,800円(税別)

スーパーファミコンは任天堂の商標です。

任天堂テレホンサービス　東京(03)3540-9999　大阪(06)210-9999　京都(075)525-3444　名古屋(052)586-3000　岡山(086)255-2130　札幌(011)612-4144

任天堂株式会社　本社　〒605 京都市東山区福稲上高松町60番地　TEL.(075)541-6113

東京支店 TEL.(03)5820-2251　大阪支店 TEL.(06)376-5950　名古屋営業所 TEL.(052)571-2506　岡山営業所 TEL.(086)252-1821　札幌営業所 TEL.(011)621-0513

©1994 Nintendo

雑誌コード　03415-6　T1003415060392 Printed in Japan　印刷/大日本印刷
©K.K.マガジンボックス